

***SINTEZA TERITORIALĂ 2016-2021***  
***VOL. I***  
***URBAN***

**Ediția 2022**



**Colectivul de coordonare a lucrării:**

Mihaela Pâtea – Director Executiv

Raluca Rugină – Director Executiv Adjunct

Ion Popescu

**Colectivul de elaborare, tehnoredactare și editare:**

Mihaela Borza, Mihaela Butnaru, Andrada Donciu, Maria Georgescu, Raluca Munteanu, Fănel Stroe

**Colectivul de grafică:**

Mihaela Borza

Reproducerea conținutului acestei publicații, integrală sau parțială, în forma originală sau modificată, precum și stocarea într-un sistem de regăsire sau transmiterea sub orice altă formă și prin orice mijloace sunt interzise fără autorizarea scrisă a Direcției Județene de Statistică Brașov.

Utilizarea conținutului acestei publicații, cu titlu explicativ sau justificativ, în articole, studii, cărți, este autorizată numai cu indicarea clară și precisă a sursei.



## CUPRINS

<b>NOTĂ METODOLOGICĂ.....</b>	<b>5</b>
<b>Județul Brașov.....</b>	<b>11</b>
<b>Municipiul Brașov.....</b>	<b>43</b>
<b>Municipiul Codlea.....</b>	<b>71</b>
<b>Municipiul Făgăraș.....</b>	<b>95</b>
<b>Municipiul Săcele.....</b>	<b>119</b>
<b>Oraș Ghimbav.....</b>	<b>143</b>
<b>Oraș Predeal.....</b>	<b>165</b>
<b>Oraș Râșnov.....</b>	<b>189</b>
<b>Orașul Rupea.....</b>	<b>213</b>
<b>Oraș Victoria.....</b>	<b>235</b>
<b>Oraș Zărnești.....</b>	<b>257</b>







# NOTĂ METODOLOGICĂ

## FONDUL FUNCAR DUPĂ MODUL DE FOLOSINȚĂ

### SURSA DATELOR

#### Surse administrative:

- Direcția pentru Agricultură și Dezvoltare Rurală Brașov.

### PRECIZĂRI METODOLOGICE

**Fondul funciar** reprezintă totalitatea terenurilor indiferent de destinație de titlul pe baza căruia sunt deținute sau de domeniul public sau privat din care fac parte.

**Suprafața agricolă** după modul de folosință include terenurile cu destinație agricolă aflate în proprietatea persoanelor fizice sau juridice și care se clasifică astfel: teren arabil pășuni și fânețe naturale vii și pepiniere viticole livezi și pepiniere pomicole.

**Terenul arabil** reprezintă suprafața care se ară în fiecare an sau la mai mulți ani și se cultivă cu plante anuale sau perene.

**Pășunile** reprezintă terenurile acoperite cu vegetație ierboasă instalată pe cale naturală sau regenerată prin însămânțare destinate pășunatului animalelor.

**Fânețele** reprezintă terenurile acoperite cu vegetație ierboasă instalată pe cale naturală sau regenerată prin însămânțare și destinate recoltării pentru obținerea de fân.

**Viile și pepinierele viticole** reprezintă suprafețele cu plantații viticole, pepiniere viticole și terenul în pregătire pentru vii.

**Livezile și pepinierele pomicole** reprezintă suprafețele cu plantații pomicole arbuști fructiferi pepiniere pomicole și terenul în pregătire pentru livezi.

**Suprafața cultivată** reprezintă suprafața însămânțată/ plantată în ogor propriu în anul agricol (1 octombrie - 30 septembrie) cu o cultură principală care ocupă terenul pe cea mai mare perioadă de timp sau în anii precedenți pentru culturile bienale trienale sau perene.

Datele pentru anii 2015-2020 nu sunt oficial disponibile.

## TERITORIU, LOCUINȚE ȘI UTILITĂȚI PUBLICE

### SURSA DATELOR

#### Cercetări statistice:

- Cercetarea statistică privind modificările fondului de locuințe;
- Cercetări statistice privind alimentarea cu apă, canalizare publică și spații verzi, a gazelor naturale și alte cercetări statistice pentru domeniul edilitar.
- Cercetare statistică exhaustivă.

#### Surse administrative:

- Întreprinderile de transport public local de pasageri - CAEN Rev.2: cod 4931, 4939.

### PRECIZĂRI METODOLOGICE

**Fondul de locuințe** se determină pe baza datelor obținute de la recensămintele populației și locuințelor și a modificărilor intervenite în cursul fiecărui an, respectiv:

- intrările, reprezentând locuințele date în folosință (locuințe noi și spații cu altă destinație transformate în locuințe);
- ieșirile, reprezentând demolările și schimbarea locuințelor în spații cu altă destinație.

**Locuința** este construcția, formată din una sau mai multe camere de locuit situate la același nivel al clădirii sau la niveluri diferite, prevăzută, în general, cu dependințe (bucătărie, baie etc.) sau cu alte spații de deservire, independentă din punct de vedere funcțional, având intrarea separată din casa scării, curte sau stradă și care a fost construită, transformată sau amenajată în scopul de a fi folosită, în principiu, de o singură gospodărie.

**Suprafața (aria) locuibilă desfășurată (totală)** reprezintă suma suprafețelor destinate pentru locuit a tuturor locuințelor sau spațiilor de locuit din clădire.

**Suprafața intravilan (ha)** reprezintă suprafața teritoriului inclusă în perimetrul construibil al municipiilor și orașelor, inclusiv localitățile componente ale municipiului și orașului, conform planului de sistematizare aprobat pentru localitatea respectivă. Nu se include suprafața satelor ce aparțin municipiului (orașului).

**Suprafața spațiilor verzi (ha)** se referă la suprafața spațiilor verzi amenajate sub formă de parcuri, grădini publice sau scuaruri publice, terenurile bazelor și amenajărilor sportive în cadrul perimetrelor construibile ale localităților. În cadrul spațiilor verzi nu se includ serele, pepinierele, grădinile de zarzavaturi, cimitirele, terenurile agricole, suprafața lacurilor etc.

**Lungimea totală a străzilor din municipii și orașe (km)** exprima lungimea drumurilor amenajate în cuprinsul localității care asigură circulația între diverse părți ale acesteia, inclusiv drumurile naționale și locale din orașul respectiv, indiferent dacă au sau nu îmbrăcăminte. Se includ și căile carosabile din ansamblurile noi de locuit, dacă au denumire.

**Lungimea străzilor orășenești modernizate (km)** este lungimea străzilor cu îmbrăcăminte din piatră fasonată, asfalt sau beton. Porțiunile pavate cu piatră fasonată cuprind îmbrăcăminte de piatră cubică, paralelipipedică sau de alte forme regulate.



**Lungimea totală a rețelei simple de distribuție a apei potabile** reprezintă lungimea tuburilor și conductelor instalate pe teritoriul localității respective, pentru transportul apei potabile de la conductele de aducțiune sau de la stațiile de pompare până la punctele de branșare a consumatorilor.

**Apa potabilă distribuită consumatorilor** este cantitatea totală de apă potabilă livrată efectiv tuturor consumatorilor, populației și operatorilor economici, pentru nevoi productive și neproductive (casnice, băi publice, clădiri social-culturale și administrative, hoteluri, stropitul străzilor, spații verzi etc.) prin rețele de distribuție sau direct prin conducte de aducțiune; se determină cu ajutorul apometrelor instalate la consumatori, iar în lipsa acestora pe baza normelor de consum pașal.

**Capacitatea instalațiilor de producere a apei potabile** reprezintă cantitatea maximă de apă potabilă ce poate fi debitată de instalația de alimentare cu apă într-o unitate de timp. Se determină pentru fiecare instalație de captare - tratare în parte, atât pentru apă industrială cât și pentru apă potabilă, luându-se în considerare capacitatea prevăzută în documentația tehnică respectiv în cazul când există această documentație confirmată prin procesul verbal de recepție, avându-se în vedere și eventualele modernizări și reutilări care duc la mărirea capacității inițiale. Dacă la o instalație există diferența între capacitatea de captare și capacitatea de tratare, se va lua în calcul capacitatea cea mai mică. În capacitatea totală a instalațiilor de captare se vor include numai acelea care deservesc instalațiile centralizate de alimentare cu apă și nu cele ale unităților pentru nevoile industriale proprii.

**Energia termică distribuită (Gcal)** reprezintă energia termică distribuită prin cumpărare de la centralele electrice de termoficare și centralele termice din zona, precum și energia termică distribuită de microcentralele termice de bloc sau cvarțial, aparținând unităților administrației locale.

**Lungimea totală simplă a conductelor de canalizare** reprezintă lungimea canalelor (tuburilor) prin care se colectează și se evacuează apele reziduale (menajere, industriale, etc.) și a celor provenite din precipitații de pe teritoriul localității cu canalizare publică, începând de la căminele de racordare a clădirilor cu instalații de canalizare și până la punctul de deversare a apelor reziduale într-un emisar natural. Se includ atât rețelele de canalizare (de serviciu) cât și canalele colectoare principale și secundare. În cazul când conductele sunt așezate în mai multe rânduri pe aceeași stradă, se consideră lungimea lor totală. Nu se includ racordurile la clădiri.

**Lungimea totală a conductelor de distribuție a gazelor** se referă la totalitatea conductelor (din rețea și direct din conductele magistrale de transport) prin care se distribuie gaze la consumatorii dintr-o localitate, începând de la stațiile de reglare a presiunii și predare a gazelor de către furnizori până la punctele de branșare a consumatorilor.

**Gazele naturale distribuite** efectiv reprezintă volumul total de gaze naturale livrate consumatorilor prin rețele de distribuție (inclusiv gazele naturale consumate de unitatea distribuitoare).

**Numărul vehiculelor în inventar pentru transportul public local de pasageri** se referă la totalitatea vehiculelor pentru transportul rutier de pasageri efectuat în interiorul zonei administrativ-teritoriale a unei localități, înscrise în inventarul unității respective, la sfârșitul anului.

## POPULAȚIA

### SURSA DATELOR

#### Surse statistice:

- Recensămintele populației;

Recensămintele din octombrie 2011 și decembrie 2021 s-au realizat în conformitate cu prevederile Regulamentului (CE) nr. 763/2008 al Parlamentului European și al Consiliului privind Recensământul Populației și al Locuințelor;

- Statistici din evidența curentă a populației, pentru datele referitoare la numărul și structura demografică a populației;

- Înregistrări din evidența stării civile: Buletine statistice demografice completate de oficiile de stare civilă cu date referitoare la nașteri, decese, căsătorii, divorțuri și înregistrări primite de la judecătorii și notariate pentru divorțuri;

- Model econometric bazat pe tehnici de estimare pe domenii mici, pentru determinarea numărului de emigranți (persoane din România care și-au schimbat reședința obișnuită în alte țări);

- Statisticile privind populația rezidentă sunt estimate în conformitate cu prevederile Regulamentului (UE) nr.1260/2013 al Parlamentului European și al Consiliului din 20 noiembrie 2013 privind statisticile demografice europene.

#### Surse administrative:

- Baza de date a Ministerului Afacerilor Interne, privind evidența persoanelor, pentru populația după domiciliu, migrația internă (cu schimbarea domiciliului și stabilirea reședinței) și internațională (definitivă) determinată de schimbarea domiciliului.

### PRECIZĂRI METODOLOGICE

**Populația după domiciliu** reprezintă numărul persoanelor cu cetățenie română și domiciliul pe teritoriul României, delimitat după criterii administrativ-teritoriale.

Domiciliul persoanei este adresa la care aceasta declară că are locuința principală, trecută în actul de identitate (CI, BI), așa cum este luată în evidența organelor administrative ale statului. În stabilirea valorii acestui indicator nu se ține cont de reședința obișnuită, de perioada și/sau motivul absenței de la domiciliu.

Populația după domiciliu la 1 iulie a fost estimată prin metoda componentelor, respectiv pornind de la baza de date a Ministerului Afacerilor Interne privind evidența persoanelor și ajustată cu numărul deceselor și al nașterilor din perioada corespunzătoare.

Metoda utilizată pentru calculul indicatorului „Populația după domiciliu” este metoda componentelor.

Datele privind populația după domiciliu sunt disponibile în profil teritorial, pe următoarele niveluri de detaliere: nivel național, macroregiuni, regiuni de dezvoltare, județe și localități.

Indicatorul este relevant în dimensionarea populației la nivel de localitate, acesta fiind singurul indicator de populație disponibil la acest nivel de dezagregare în profil teritorial.

**Repartizarea populației pe medii de rezidență** s-a realizat astfel:

- Începând cu anul 1968, în mediul urban sunt cuprinse numai municipiile și orașele.



**Vârsta** este exprimată în ani împliniți (de exemplu, o persoană care are vârsta de 24 ani și 11 luni la 1 iulie, este cuprinsă la vârsta de 24 ani).

**Sfera de cuprindere a fenomenelor demografice:**

- pentru perioada 1960-2011, numărul născuților-vii și al deceselor include toate persoanele născute și respectiv, decedate într-un an calendaristic, indiferent unde a avut loc acest fenomen demografic (în România sau în străinătate);
- începând cu anul 2012 sunt incluse doar nașterile și decesele care au avut loc pe teritoriul României, nașterile și decesele persoanelor care au reședința obișnuită în străinătate nefiind incluse.

**Definițiile evenimentelor demografice** sunt în concordanță cu principiile și recomandările Comisiei de Statistică a Organizației Națiunilor Unite:

- **născut-viu** este produsul concepției, expulzat sau extras complet din corpul mamei, independent de durata sarcinii și care, după această separare, prezintă un semn de viață (respirație, activitate cardiacă, pulsații ale cordonului ombilical sau contracții musculare dependente de voință);
- **născut-mort** este produsul concepției, expulzat sau extras complet din corpul mamei după o durată a sarcinii de cel puțin 28 săptămâni și care, după această separare, nu prezintă nici un semn de viață;
- **decedată** este persoana căreia i-au încetat definitiv funcțiile vitale după trecerea unui timp oarecare de la naștere;
- **căsătoria** reprezintă uniunea dintre un bărbat și o femeie, încheiată în concordanță cu legislația țării, în scopul întemeierii unei familii și din care rezultă drepturi și obligații între cei doi soți, precum și ale acestora față de copii;
- **divorțul** reprezintă desfacerea unei căsătorii încheiate legal, printr-o hotărâre definitivă a instanței judecătorești, a ofițerului de stare civilă sau a unui notar public. Datele se referă la acțiunile de divorț pentru care desfacerea căsătoriei a fost admisă.

**Sporul natural** reprezintă diferența dintre numărul născuților-vii și numărul persoanelor decedate, în anul de referință.

**Rata mortalității infantile** reprezintă numărul de decedați în vârstă de sub 1 an la 1000 născuți-vii din anul respectiv.

**Repartizarea evenimentelor demografice în profil teritorial** (pe județe) s-a făcut după următoarele criterii:

- pentru născuți-vii, după reședința obișnuită a mamei;
- pentru decese, după ultima reședință obișnuită a persoanei decedate;
- pentru căsătorii, după locul înregistrării căsătoriei;
- pentru divorțuri, după ultimul domiciliu comun al soților.

## SOMAJ

### SURSA DATELOR

**Surse administrative:**

- Agenția Națională pentru Ocuparea Forței de Muncă, pentru datele privind șomajul înregistrat ;

### PRECIZĂRI METODOLOGICE

Conform legislației în vigoare, calitatea de **șomer** o are persoana care îndeplinește cumulativ următoarele condiții:

- a) este în căutarea unui loc de muncă de la vârsta de minimum 16 ani și până la îndeplinirea condițiilor de pensionare;
- b) starea de sănătate și capacitățile fizice și psihice o fac aptă pentru prestarea unei munci;
- c) nu are loc de muncă, nu realizează venituri sau realizează din activități autorizate potrivit legii, venituri mai mici decât valoarea indicatorului social de referință al asigurărilor pentru șomaj și stimulării ocupării forței de muncă, în vigoare;
- d) este disponibilă să înceapă lucrul în perioada imediat următoare dacă s-ar găsi un loc de muncă.

**Asimilați șomerilor** sunt persoanele în căutarea unui loc de muncă și care nu au putut ocupa loc de muncă după absolvirea unei instituții de învățământ și care îndeplinesc următoarele condiții:

- sunt absolvenți ai instituțiilor de învățământ, în vârstă de minimum 16 ani, care într-o perioadă de 60 de zile de la absolvire nu au reușit să se încadreze în muncă potrivit pregătirii profesionale;
- sunt absolvenți ai școlilor speciale pentru persoanele cu handicap în vârstă de minim 16 ani care nu au reușit să se încadreze în muncă potrivit pregătirii profesionale.

## ÎNVĂȚĂMÂNT

### SURSA DATELOR

**Cercetări statistice:**

- Cercetări statistice realizate la începutul și sfârșitul anului școlar (universitar) în unitățile de învățământ de toate tipurile, pe forme de proprietate și niveluri de educație.

### PRECIZĂRI METODOLOGICE

Datele statistice privind numărul copiilor și elevilor înscriși, absolvenților și personalului didactic din învățământul preuniversitar (preșcolar, primar și gimnazial, liceal, profesional, postliceal) se referă la unitățile școlare de pe teritoriul localității și nu la domiciliul persoanelor. Datele cuprind și învățământul special.

**Datele statistice privind învățământul universitar** (numărul facultăților, studenții înscriși, absolvenții și personalul didactic) includ și învățământul superior de scurtă durată (colegii), precum și studenții străini care studiază în România; nu sunt incluși studenții români care studiază în alte țări.

**Cadrele didactice** sunt înregistrate o singură dată la unitatea unde au cartea de muncă. În aceeași categorie sunt incluși și maiștrii instructori, care desfășoară activitate instructiv-educativă în sistemul de învățământ.



## CULTURĂ ȘI ARTĂ

### SURSA DATELOR

#### Cercetări statistice:

➤ Cercetări statistice privind activitatea bibliotecilor, a muzeelor și colecțiilor publice precum și a instituțiilor și companiilor de spectacole sau concerte.

#### Surse administrative:

- Bibliotecile din județul Brașov, pentru datele privind intrările în Depozitul Legal al cărților și broșurilor, ziarelor și revistelor, manualelor și cursurilor universitare tipărite în anul de referință;
- Ministerul Culturii, pentru activitatea instituțiilor publice de cultură și culte.

### PRECIZĂRI METODOLOGICE

**Biblioteca** este instituția, compartimentul sau structura specializată al cărei scop principal este de a constitui, a organiza, a prelucra, a dezvolta și a conserva colecții de cărți, publicații, alte documente specifice și baze de date pentru a facilita utilizarea acestora în scop de informare, cercetare, educație sau recreere

**Volume de bibliotecă** sunt considerate cărțile, broșurile, colecțiile de ziare și reviste cu minimum 5 pagini, precum și materialele audiovizuale (casete cu benzi magnetice, diafilme, CD-uri, DVD-uri etc.) pentru toate tipurile de biblioteci: naționale, județene, municipale, orașenești și comunale, ale instituțiilor de învățământ superior, ale operatorilor economici și ale unităților școlare;

**Cititor**, persoană care consultă în sediul bibliotecii sau împrumută pentru acasă cel puțin o dată într-un an calendaristic o carte, broșură sau o altă publicație aparținând bibliotecii respective.

**Instituțiile de spectacole și concerte sunt:** teatrele, filarmonicile, orchestrele și ansamblurile artistice care au funcționat în anul de referință. Teatrele, filarmonicile, orchestrele și ansamblurile artistice prezintă publicului spectacole dramatice, lirice, coregrafice, de divertisment, folclorice, de varietăți, de circ, de păpuși sau marionete, precum și concerte, indiferent de gen, sau orice alt tip de reprezentație în care interpretările și execuțiile artiștilor interpreți sau executanți sunt prezentate direct publicului. În cazul când o instituție de spectacol prezintă spectacole concomitent în mai multe săli sau când în aceeași sală prezintă alternativ spectacole în limbi diferite, personalul artistic se grupează pe colective artistice. Dacă sub aceeași conducere administrativă există colective artistice care dau spectacole în genuri artistice diferite sau limbi diferite, acestea se consideră ca fiind unități artistice separate.

**Muzeul** este instituția culturală care colecționează, conservă, cercetează, restaurează, comunică și expune în scopul cunoașterii, educării și recreării, mărturii materiale și spirituale ale existenței și evoluției comunităților umane, precum și ale mediului înconjurător. Ansamblul bunurilor culturale și naturale existente în cadrul muzeului sau, după caz, în cadrul colecției publice constituie patrimoniul muzeal. Colecțiile publice sunt colecțiile accesibile publicului și specialiștilor. După bunurile culturale care alcătuiesc patrimoniul muzeal, muzeele și colecțiile publice se clasifică în: muzee sau colecții publice de artă, arheologie și istorie, știința și istorie naturală, știința și tehnică, etnografie și antropologie, specializate, regionale, generale, mixte. Sunt incluse și grădinile botanice și zoologice, acvariile și rezervațiile naturale. Se înregistrează patrimoniul muzeal, muzee și colecții publice, proprietate publică și privată, existente la sfârșitul anului de referință.

**Vizitatorul** este persoana care vizitează un muzeu, individual sau în grup, pentru a privi bunurile muzeale expuse. Statistic se înregistrează numărul vizitatorilor pe bază biletelor vândute.

## SĂNĂTATE

### SURSA DATELOR

#### Cercetări statistice:

- Cercetări statistice realizate în unitățile sanitare.

#### Surse administrative:

- Direcția Sanitară, pentru datele privind: pacienți ieșiți din spital.

### PRECIZĂRI METODOLOGICE

**Rețeaua unităților sanitare** este urmărită atât pentru sectorul majoritar de stat, cât și pentru cel privat, datele reflectând situația înregistrată la sfârșitul anului.

**În numărul medicilor, stomatologilor și a personalului sanitar mediu** este inclus și personalul corespunzător din alte ministere și instituții cu rețea proprie.

**În numărul personalului sanitar mediu** sunt incluși: asistenți medicali; surori medicale; tehnicieni sanitari; oficanți medicali; moașe; laboranți și alte categorii de personal sanitar cu studii medii asimilate.

**În numărul paturilor de spital** sunt incluse și cele pentru nou născuți din spitalele sau secțiile de obstetrică-ginecologie; nu sunt incluse paturile pentru însoțitori.

## RECENSĂMÂNTUL GENERAL AGRICOL

### SURSA DATELOR

#### Cercetări statistice:

- Recensământul General Agricol;

### PRECIZĂRI METODOLOGICE

**Suprafața cultivată** reprezintă suprafața însămânțată/ plantată în ogor propriu în anul agricol (1 octombrie - 30 septembrie) cu o cultură principală care ocupă terenul pe cea mai mare perioadă de timp sau în anii precedenți pentru culturile bienale triennale sau perene.

## ACTIVITATE ÎNTREPRINDERILOR

### SURSA DATELOR

**Cercetări statistice:**

➤ Ancheta Structurală în Întreprinderi și alte cercetări realizate de Institutul Național de Statistică privind activitatea întreprinderilor din industrie, construcții, comerț și alte servicii;

**Surse administrative:**

➤ Ministerul Finanțelor Publice, pentru datele din Registrul Contribuabililor, pentru datele din bilanțurile contabile ale firmelor, pentru datele privind impozitarea veniturilor persoanelor fizice și asociațiilor familiale, precum și pentru datele privind statele de funcțiuni ale unităților bugetare;

**PRECIZĂRI METODOLOGICE**

**Numărul mediu al salariaților** reprezintă o medie aritmetică simplă rezultată din suma efectivelor zilnice ale salariaților, inclusiv din zilele de repaus săptămânal, sărbători egale și alte zile nelucrătoare împărțită la numărul total al zilelor calendaristice (365 zile). Salariații care nu au fost angajați cu normă întreagă s-au inclus în numărul mediu proporțional cu timpul de lucru prevăzut în contractul de muncă.

Începând cu anul 2003 din efectivele zilnice luate în calculul numărului mediu au fost excluși salariații al căror contract de muncă/raport de serviciu a fost suspendat, conform Legii nr.53/2003 Codul muncii, art. 49-54, privind "Suspendarea contractului individual de muncă" și Legii nr.161/2003 referitor la suspendarea raportului de serviciu (exemple: concediu de maternitate, concediu pentru incapacitate temporară de muncă, exercitarea unei funcții în cadrul unei autorități executive, legislative ori judecătorești pe toată durata mandatului ș.a.). Sursa datelor fiind Ancheta Structurală în Întreprinderi, sunt cuprinși salariații din societățile comerciale (**după locul în care își desfășoară activitatea**) și sunt excluși cei din administrația publică, ONG-uri, organizații politice.

**Agent economic** reprezintă organizația (pluripersonală sau unipersonală) cu personalitate juridică, creată pentru a desfășura activități definite în baza Legii nr. 15/1990, a Legii nr.31/1990 cu modificările ulterioare, a Legii nr. 507/2002 și a OU nr. 44/2008.

Sunt incluse unitățile locale active ale societăților comerciale cu sediul în alte localități și sunt excluse unitățile locale active ale societăților comerciale cu sediul în localitate dar cu activitate în altă parte.

**Cifra de afaceri** - suma veniturilor rezultate din vânzări de bunuri, vânzări de mărfuri, executarea de lucrări și prestări de servicii, mai puțin rabaturile, remizele și alte reduceri acordate clienților. Datele privind cifra de afaceri nu includ TVA. Datele privind cifra de afaceri sunt în prețurile curente ale fiecărui an.

**Investiții brute în bunuri corporale** – valoarea investițiilor efectuate în cursul perioadei de referință în toate bunurile corporale, incluzând pe lângă mijloacele fixe puse în funcțiune și valoarea cumpărărilor de terenuri și mijloace fixe (la mâna a doua sau cumpărate de la alte unități) corectată cu diferența ( $\pm$ ) soldurilor de imobilizări corporale în curs (investiții neterminate), cu diminuările prin: investiții care nu creează mijloace fixe, investiții definitiv sistate, investiții în curs vândute și investiții în curs de execuție cedate la terți.

**Investițiile nete (noi)** reprezintă cheltuielile efectuate pentru lucrări de construcții, de instalații și de montaj, pentru achiziționarea de utilaje, mijloace de transport, alte cheltuieli destinate **creării de noi mijloace fixe**, pentru dezvoltarea, modernizarea, reconstrucția celor existente, precum și valoarea serviciilor legate de transferul de proprietate al mijloacelor fixe existente și al terenurilor (taxe notariale, comisioane, cheltuieli de transport, de încărcare-descărcare) etc.

Nu se cuprinde în volumul investițiilor nete (noi) valoarea terenurilor și a mijloacelor fixe din țară care au mai fost folosite (cumpărate de la alte unități).

Investițiile nete sunt prezentate pe activități omogene ale economiei naționale, forme de proprietate, surse de finanțare și elemente de structură.

Datele sunt repartizate pe secțiuni CAEN REV. 2 după activitatea principală declarată de societate.

**CONSTRUCȚII****SURSA DATELOR****Cercetări statistice:**

- Cercetarea statistică privind locuințele terminate;
- Cercetare statistică exhaustivă privind autorizațiile de construire.

**PRECIZĂRI METODOLOGICE**

**Locuința terminată** în cursul unui an este acea construcție care nu a existat anterior și ale cărei elemente, inclusiv fundația, s-au construit pentru prima dată, la care s-au realizat toate categoriile de lucrări prevăzute în documentația de execuție și care au fost recepționate de beneficiar.

**Autorizația de construire** constituie actul de autoritate al administrației locale pe bază căruia se asigură aplicarea măsurilor prevăzute de lege referitoare la amplasarea, proiectarea, executarea și funcționarea construcțiilor.

Autorizația de construire se eliberează beneficiarului lucrării, în temeiul și cu respectarea documentațiilor de urbanism și amenajare a teritoriului, în vederea începerii lucrărilor de construcții.

**TURISM****SURSA DATELOR****Cercetări statistice:**

- Cercetări statistice exhaustive privind activitatea de turism a persoanelor juridice și fizice.

**PRECIZĂRI METODOLOGICE**

Sunt cuprinse unitățile de cazare care funcționează în localitate indiferent de sediul social declarat al societății comerciale sau persoanei fizice autorizate.

**Structură de primire turistică cu funcțiuni de cazare turistică** - orice construcție sau amenajare, care furnizează în mod permanent sau sezonier serviciul de cazare și alte servicii specifice pentru turiști.





**Vilele turistice, bungalourile și pensiunile turistice** - structuri de primire turistică cu funcțiuni de cazare distincte pentru fiecare clădire în parte, chiar dacă au o recepție comună pentru mai multe vile, bungalouri sau pensiuni.

**Bungalourile** - structuri de cazare turistică de capacitate redusă, realizate, de regulă, din lemn sau materiale similare. Sunt amplasate în perimetrul campingurilor, satelor de vacanță, ca unități independente în cadrul unor stațiuni sau zone turistice sau ca spații complementare pe lângă alte structuri de cazare turistică.

**Unitatea de tip căsuță** - grup independent de căsuțe turistice care are recepție și conducere administrativă comună.

**Pensiunile turistice** - structuri de primire turistică, având o capacitate de cazare de până la 15 de camere, totalizând maxim 60 de locuri, funcționând în locuințele cetățenilor sau în clădiri independente, care asigură în spații special amenajate cazarea turiștilor și condițiile de pregătire și servire a mesei.

**Pensiunile agroturistice** sunt structuri de primire turistică, având o capacitate de cazare de până la 8 camere, funcționând în locuințele cetățenilor sau în clădiri independente, care asigură în spații special amenajate cazarea turiștilor și condițiile de pregătire și servire a mesei, precum și posibilitatea participării la activități gospodărești sau meșteșugărești.

**Nu se cuprind în cercetarea statistică**, structurile de primire turistică cu funcțiuni de cazare turistică cu o capacitate de cazare instalată de mai puțin de 5 locuri.

**Nu se cuprind în structurile de primire turistică cu funcțiuni de cazare turistică:** structurile de cazare folosite în exclusivitate de posesori sau chiriași, pe o durată mai mare de un an, indiferent de clasificarea acestora; locuințele secundare ale populației, utilizate în scopuri turistice în mod exclusiv de posesorii acestora; căminele, internatele școlare pe perioada anului școlar; unitățile spitalicești (cu excepția sanatoriilor și altor spații similare ce practică în mod exclusiv activități turistice); vagoanele dormitor; adăposturile și refugiile montane și similare; barăcile și dormitoare pentru muncitori; căminele de bătrâni și casele de copii

**În numărul structurilor de primire turistică cu funcțiuni de cazare turistică** au fost cuprinse structurile existente la 31 iulie, din anul respectiv. Se exclud structurile a căror activitate a fost întreruptă în vederea realizării unor reparații capitale sau pentru modificări importante ale capacității de cazare sau / și a categoriei de încadrare.

**Locurile aferente structurilor de primire turistică cu funcțiuni de cazare turistică complementare** (căsuțe, terenuri de campare etc.) la o structură de cazare turistică de bază (hotel, motel, camping etc.) și utilizarea acestor locuri sunt cuprinse la structura de bază.

**Capacitatea de cazare turistică existentă (instalată)** reprezintă numărul de locuri de cazare de folosință turistică înscrise în ultimul act de recepție, omologare sau clasificare al structurii de primire turistică cu funcțiuni de cazare turistică, exclusiv paturile suplimentare care se pot instala în caz de necesitate. Sunt luate în calcul numărul de locuri din structurile existente la 31 iulie, din anul respectiv.

**Capacitatea de cazare turistică în funcțiune (exprimată în locuri-zile)** reprezintă numărul de locuri de cazare puse la dispoziția turiștilor de către structurile de primire turistică cu funcțiuni de cazare turistică, înmulțit cu numărul de zile cât sunt deschise structurile în perioada considerată. Se exclud locurile din camerele sau structurile închise temporar din lipsă de turiști, pentru reparații sau pentru alte motive.

**Indicii de utilizare netă a capacității de cazare turistică în funcțiune** se calculează prin raportarea numărului de înnoptări realizate, la capacitatea de cazare turistică în funcțiune, din perioada respectivă.

**Pot exista modificări ale valorilor indicatorilor datorită unor evenimente înregistrate ulterior, atribuite unui an anterior.**

## SIMBOLURI FOLOSITE

- ... = lipsă date
- = nu e cazul sau valoare nulă
- \* = date confidențiale
- 0,0 = valoare diferită de 0, mai mică de 0,05

## SURSA POZEI

- <https://www.google.com/maps/place/Bra%C8%99ov+County/@45.7756988,24.8068575,191710m/data=!3m2!1e3!4b1!4m5!3m4!1s0x40b35b862aa214f1:0xec4b61a6e3f9d8ab!8m2!3d45.7781844!4d25.22258>
- [https://www.wikiwand.com/ro/Listă\\_de\\_comune\\_din\\_județul\\_Brașov](https://www.wikiwand.com/ro/Listă_de_comune_din_județul_Brașov)
- [https://commons.wikimedia.org/wiki/File:Brasov\\_harta\\_administrativa.svg](https://commons.wikimedia.org/wiki/File:Brasov_harta_administrativa.svg)
- <https://www.canva.com/>



# Județul Brașov



## INDICATORI

	2016	2017	2018	2019	2020	2021
Suprafața locuibilă ce revine în medie pe un locuitor (m <sup>3</sup> / locuitor)	20,2	20,4	20,6	20,8	20,9	22,1
Capacitatea instalațiilor de producere a apei pe locuitor (m <sup>3</sup> / zi/ locuitor)	0,5	0,5	0,5	0,5	0,7	0,7
Cantitatea de apă potabilă distribuită consumatorilor pentru uz casnic, care revine în medie pe un locuitor (m <sup>3</sup> / locuitor)	34,4	35,2	36,2	36,5	37,6	38,3
Ponderea populației după domiciliu la 1 iulie						
femei						
0 – 19 ani	19,9	20,1	20,2	20,4	20,5	20,6
20 – 64 ani	65,4	64,7	64,0	63,3	62,5	61,8
65 ani și peste	14,7	15,2	15,8	16,3	17,1	17,5
Densitatea populației după domiciliu	117,9	118,2	118,5	118,8	119,3	119,3
Rate la 1000 locuitori populație după domiciliu (‰) – rata anuală						
Născuți vii	10,5	10,6	10,6	10,5	10,0	9,7
Decedați - total	9,8	10,1	10,3	10,1	12,0	13,4
Sporul natural	0,8	0,5	0,3	0,4	-2,1	-3,7
Căsătorii	6,1	6,3	6,1	5,9	3,9	5,1
Divorțuri	1,62	1,72	1,78	1,73	1,36	1,56
Rate la 1000 locuitori populație după domiciliu (‰) – rata medie a perioadei 2016-2021						
Născuți vii	10,3					
Decedați - total	11,0					
Sporul natural	-0,6					
Căsătorii	5,6					
Divorțuri	1,62					
Gradul de încărcare al unei educatoare (număr preșcolari/ educatoare)	14,9	14,4	15,3	15,2	14,3	14,1
Numărul elevilor din învățământul primar și gimnazial care revine în medie la un cadru didactic (număr elevi/ cadru didactic)	15,2	15,0	15,2	14,8	14,4	14,6
Cifra de afaceri/ Salariat – date anuale	272,7	278,7	297,1	316,3	319,5	367,2
Cifra de afaceri/ Salariat – media perioadei 2016-2021	350,8					
Investiții brute/ Cifra de Afaceri – date anuale	111,7	87,0	90,7	83,2	80,9	82,8
Investiții brute/ Cifra de Afaceri – media perioadei 2016-2021	88,2					
Investiții nete/ Cifra de Afaceri – date anuale	58,7	52,2	49,4	53,0	56,1	45,6



	2016	2017	2018	2019	2020	2021
Investiții nete/ Cifra de Afaceri – media perioadei 2016-2021	52,0					
Indicele de utilizare a capacității de cazare turistică în funcțiune (%)- date anuale	23,3	25,5	27,0	28,7	20,2	24,1
Indicele de utilizare a capacității de cazare turistică în funcțiune (%)- media perioadei 2016-2021	25,1					
Durata medie a sejurului (zile /persoană)	2,0	2,0	2,0	2,0	2,0	1,9
Număr de înnoptări ce revin în medie la un locuitor (număr)	3,5	4,0	4,3	4,4	2,2	3,1





## 1. FOND FUNCİAR DUPĂ MODUL DE FOLOSINȚĂ

	2009	2010	2011	2012	2013	2014
<b>Suprafața totală (ha)</b>	536309	536309	536309	536309	536309	536309
<b>din care: proprietate privată (ha)</b>	...	405871	374249	395716	395716	384360
Suprafața agricolă după modul de folosință total (ha)	282698	277574	248030	278519	278519	281251
din care: proprietate privată (ha)	...	263970	240017	264970	264970	265221
Suprafața arabilă - total (ha)	123749	116533	88598	115739	115739	120528
din care: proprietate privată (ha)	...	113791	87848	112968	112968	117382
Suprafața pășunilor - total (ha)	97086	99486	95550	97140	97140	98548
din care: proprietate privată (ha)	...	90814	90745	87153	87153	88100
Suprafața fânețelor - total (ha)	60440	60139	63106	64233	64233	60836
din care: proprietate privată (ha)	...	57957	60656	63448	63448	58432
Suprafața cu vii și pepiniere - total (ha)	3	3	3	3	3	60
din care... proprietate privată (ha)	...	3	3	3	3	60
Suprafața cu livezi și pepiniere pomicole - total (ha)	1420	1413	773	1404	1404	1279
din care: proprietate privată (ha)	...	1405	765	1398	1398	1247
Suprafața cu terenuri neagricole - total (ha)	...	258735	288279	257790	257790	255058
din care: proprietate privată (ha)	...	141901	134232	130746	130746	119139
Suprafața cu păduri și alte terenuri cu vegetație forestieră - total (ha)	...	210128	238195	196453	196453	206466
din care: proprietate privată (ha)	...	112170	104533	92472	92472	88717
Suprafața ape și bălți - total (ha)	...	5953	6618	6058	6058	5867
din care: proprietate privată (ha)	...	1500	1325	1158	1158	1150
Suprafața ocupată cu construcții - total (ha)	...	28626	29737	42307	42307	30522
din care: proprietate privată (ha)	...	20599	21090	30222	30222	22421
Suprafața - căi de comunicații și căi ferate - total (ha)	...	6247	6257	5669	5669	5269
din care: proprietate privată (ha)	...	1090	1165	888	888	938
Suprafața cu terenuri degradate și neproductive - total (ha)	...	7781	7472	7303	7303	6934
din care: proprietate privată (ha)	...	6542	6119	6006	6006	5913

## 2. TERITORIU, LOCUINȚE, UTILITĂȚI PUBLICE

	2016	2017	2018	2019	2020	2021
Locuințe existente la sfârșitul anului - total (număr)	245265	247668	252473	256319	260367	279634
Locuințe - proprietate <i>publică</i>	4687	5884	6762	6757	6757	7132
Locuințe - proprietate <i>privată</i>	240578	241784	245711	249562	253610	272502
Suprafața locuibilă – total (m <sup>2</sup> )	12778152	12900177	13107599	13253331	13390052	14112500
Suprafața locuibilă - proprietate <i>publică</i>	188764	279868	341161	340988	340988	355500
Suprafața locuibilă - proprietate <i>privată</i>	12589388	12620309	12766438	12912343	13049064	13757000



	2016	2017	2018	2019	2020	2021
<i>Suprafața locuibilă ce revine în medie pe un locuitor (m<sup>2</sup>/locuitor)</i>	20,2	20,4	20,6	20,8	20,9	22,1
Suprafața intravilană a municipiilor și orașelor (ha)	24127	24506	24542	24571	24878	25310
Suprafața spațiilor verzi a municipiilor și orașelor (ha)	337	345	346	351	352	357
<i>Suprafața acoperită cu spații verzi per capita (mp/persoană)</i>	5,3	5,4	5,4	5,5	5,5	5,6
Lungimea străzilor orășenești - total (km)	935	928	997	1001	1013	1075
Lungimea străzilor orășenești modernizate (km)	788	789	819	818	844	877
<i>Ponderea drumurilor orășenești modernizate (%)</i>	84,3	85,0	82,1	81,7	83,3	81,6
Lungimea totală a rețelei simple de distribuție a apei potabile (km)	2103,3	2105,7	2154,9	2207,4	2235,1	2315,2
Capacitatea instalațiilor de producere a apei potabile (m <sup>3</sup> /zi)	338879	338655	324727	321215	420290	422861
<i>Capacitatea instalațiilor de producere a apei pe locuitor (m<sup>3</sup>/zi/ locuitor)</i>	0,5	0,5	0,5	0,5	0,7	0,7
Cantitatea de apă potabilă distribuită consumatorilor - total (mii m <sup>3</sup> )	28434	29486	31547	31644	31501	33158
Cantitatea de apă potabilă distribuită consumatorilor-uz casnic (mii m <sup>3</sup> )	21720	22291	23010	23237	24023	24489
<i>Cantitatea de apă potabilă distribuită consumatorilor pentru uz casnic, care revine în medie pe un locuitor (m<sup>3</sup>/ locuitor)</i>	34,4	35,2	36,2	36,5	37,6	38,3
Energia termică distribuită (Gcal)	116635	134341	53197	42220	40629	42409
Lungimea totală simplă a conductelor de canalizare (km)	1018,7	1055,1	1200,8	1066,2	1139,3	1180,4
Lungimea totală a conductelor de distribuție a gazelor (km)	1627,9	1638,9	1669,9	1689,2	1738,2	1772,1
Gaze naturale distribuite total (mii m <sup>3</sup> )	320794	371343	349441	337353	358159	386841
Gaze naturale distribuite-uz casnic (mii m <sup>3</sup> )	159598	180118	173278	185662	206145	209105
<i>Cantitatea de gaze naturale distribuită consumatorilor pentru uz casnic, care revine în medie pe un locuitor (m<sup>3</sup>/ locuitor)</i>	252,4	284,3	272,8	291,4	322,4	327,0
Numărul troleibuzelor în inventar pentru transport public local de pasageri	33	25	24	19	35	51
Numărul autobuzelor și microbuzelor în inventar pentru transport public local de pasageri	226	226	223	206	216	198



### 3. POPULAȚIE

	2016	2017	2018	2019	2020	2021
Populația după domiciliu - total, la 1 iulie	632229	633456	635178	637070	639393	639499
Populația după domiciliu - femei, la 1 iulie	325751	326490	327511	328712	330038	330309
Populația după domiciliu pe grupe de vârstă la 1 iulie	632229	633456	635178	637070	639393	639499
0 – 19 ani	125683	127221	128525	129892	130892	131994
20 – 64 ani	413791	410004	406350	403134	399401	395431
65 ani și peste	92755	96231	100303	104044	109100	112074
Densitatea populației după domiciliu*	117,9	118,2	118,5	118,8	119,3	119,3
Născuți vii	6646	6736	6733	6690	6379	6221
Născuți vii la 1000 locuitori populație după domiciliu (‰)	10,5	10,6	10,6	10,5	10,0	9,7
Născuți morți	13	12	9	12	14	15
Decedați - total	6168	6394	6560	6456	7692	8586
Decedați la 1000 locuitori populație după domiciliu (‰)	9,8	10,1	10,3	10,1	12,0	13,4
Sporul natural	478	342	173	234	-1313	-2365
Spor natural la 1000 locuitori populație după domiciliu (‰)	0,8	0,5	0,3	0,4	-2,1	-3,7
Decedați sub un an	44	48	43	41	45	37
Rata mortalității infantile (‰)	6,6	7,1	6,4	6,1	7,1	5,9
Căsătorii	3864	3962	3889	3776	2463	3234
Căsătorii la 1000 locuitori populație după domiciliu (‰)	6,1	6,3	6,1	5,9	3,9	5,1
Divorțuri	1024	1088	1128	1104	872	997
Divorțuri la 1000 locuitori populație după domiciliu (‰)	1,62	1,72	1,78	1,73	1,36	1,56
Populația după domiciliu – total, la 1 ianuarie	631835	633088	634460	636249	638757	639496
Populația după domiciliu – femei, la 1 ianuarie	325419	326326	327049	328250	329654	330280
Stabiliri de reședință în localitate la 1 ianuarie	8912	7651	7137	7566	7492	6222
Plecări cu reședință din localitate la 1 ianuarie	5671	4411	4595	4731	6316	4447

\*calculată folosind suprafața localității conform datelor de la ANCP

	Total		Masculin		Feminin	
	2016	2021	2016	2021	2016	2021
<b>Populația după domiciliu pe grupe de vârstă la 1 iulie</b>	<b>632229</b>	<b>639499</b>	<b>306478</b>	<b>309190</b>	<b>325751</b>	<b>330309</b>
0 – 4 ani	32428	33579	16634	17309	15794	16270
5 – 9 ani	34183	33177	17671	17011	16512	16166
10 - 14 ani	30757	34445	15738	17809	15019	16636
15 – 19 ani	28315	30793	14541	15742	13774	15051
20 – 24 ani	29777	28758	15158	14744	14619	14014
25 – 29 ani	48104	31918	24228	15898	23876	16020
30 – 34 ani	50803	50120	25652	25224	25151	24896
35 – 39 ani	58683	51335	29953	25988	28730	25347
40 – 44 ani	49191	58371	24776	29808	24415	28563



	Total		Masculin		Feminin	
	2016	2021	2016	2021	2016	2021
45 – 49 ani	51646	48621	25474	24366	26172	24255
50 – 54 ani	34584	50796	16192	24787	18392	26009
55 – 59 ani	44641	33441	20258	15380	24383	18061
60 – 64 ani	46362	42071	21864	18514	24498	23557
65 – 69 ani	32394	42636	15023	19268	17371	23368
70 – 74 ani	20182	28595	8488	12585	11694	16010
75 – 79 ani	18572	16541	7328	6405	11244	10136
80 – 84 ani	12645	13474	4604	4818	8041	8656
85 ani și peste	8962	10828	2896	3534	6066	7294

#### 4. ȘOMAJ

	2016	2017	2018	2019	2020	2021
<b>Numărul șomerilor înregistrați la sfârșitul anului – total</b>	<b>9306</b>	<b>7353</b>	<b>5729</b>	<b>5233</b>	<b>6714</b>	<b>5123</b>
Numărul șomerilor înregistrați la sfârșitul anului – femei	3766	3032	2599	2328	3146	2357
Numărul șomerilor înregistrați la sfârșitul anului - bărbați	5540	4321	3130	2905	3568	2766

#### 5. ÎNVĂȚĂMÂNT

	2016	2017	2018	2019	2020	2021
<b>Unități de învățământ - total</b>	<b>204</b>	<b>196</b>	<b>189</b>	<b>186</b>	<b>186</b>	<b>191</b>
Anteprescolar	2	2	-	-	-	-
Grădinițe de copii	71	63	57	54	53	57
Școli din învățământul primar și gimnazial (inclusiv special)	84	84	84	84	84	85
Licee	42	41	41	41	41	41
Școli profesionale	1	1	2	2	3	3
Școli postliceale	2	3	3	3	3	3
Institute de învățământ universitar	2	2	2	2	2	2
Institute de învățământ universitar – proprietate publică	2	2	2	2	2	2
Institute de învățământ universitar – proprietate privată	-	-	-	-	-	-
<b>Populația școlară - total</b>	<b>106043</b>	<b>107212</b>	<b>108303</b>	<b>109637</b>	<b>109209</b>	<b>111360</b>
Copii înscriși în creșe	1196	1142	1153	1147	555	655
Copii înscriși în grădinițe	16408	16388	17193	17093	16075	17003
Elevi înscriși în învățământul preuniversitar – total	67143	68166	68701	69570	70047	71216
Elevi înscriși în învățământ primar și gimnazial (inclusiv special)	47680	48419	48725	48983	48703	50116
Elevi înscriși în învățământ primar (inclusiv special)	27580	28635	28891	28597	27966	28354



	2016	2017	2018	2019	2020	2021
Elevi înscriși în învățământ gimnazial (inclusiv special)	20100	19784	19834	20386	20737	21762
Elevi înscriși în învățământ liceal	14335	14291	14542	14727	14951	14720
Elevi înscriși în învățământul profesional	3050	3311	3355	3722	4291	4237
Elevi înscriși în învățământ postliceal	2060	2110	2049	2102	2082	2143
Elevi înscriși în învățământ de maiștri	18	35	30	36	20	:
Studenti și cursanți înscriși în învățământul superior (licență, master, cursuri postuniversitare, doctorat și programe postdoctorale)	21296	21516	21256	21827	22532	22486
Studenti și cursanți înscriși în învățământul superior public (licență, master, cursuri postuniversitare, doctorat și programe postdoctorale)	19860	20109	19880	20493	21285	21362
Studenti și cursanți înscriși în învățământul superior privat (licență, master, cursuri postuniversitare, doctorat și programe postdoctorale)	1436	1407	1376	1334	1247	1124
Studenti înscriși – licență	16663	16912	16907	17266	17823	18070
Studenti înscriși - proprietate publică	15541	15866	15859	16221	16809	17125
Studenti înscriși - proprietate privată	1122	1046	1048	1045	1014	945
Gradul de încărcare al unei educatoare (număr preșcolari/ educatoare)	14,9	14,4	15,3	15,2	14,3	14,1
Numărul elevilor din învățământul primar și gimnazial (inclusiv special) care revine în medie la un cadru didactic (număr elevi/ cadru didactic)	15,2	15,0	15,2	14,8	14,4	14,6
<b>Absolvenți – total</b>	<b>13432</b>	<b>13438</b>	<b>13945</b>	<b>14851</b>	<b>14062</b>	<b>...</b>
Absolvenți învățământ gimnazial (inclusiv special)	4166	4274	4467	4841	4081	...
Absolvenți învățământ liceal	3444	3178	3283	3443	3392	...
Absolvenți învățământ profesional	604	752	747	798	907	...
Absolvenți învățământ de maiștri	18	-	29	-	17	...
Absolvenți învățământ postliceal	668	646	596	698	709	...
Absolvenți învățământ superior	4532	4588	4823	5071	4956	...
Absolvenți învățământ superior - proprietate publică	4026	4139	4366	4684	4494	...
Absolvenți învățământ superior - proprietate privată	506	449	457	387	462	...
<b>Personal didactic – total</b>	<b>6469</b>	<b>6650</b>	<b>6622</b>	<b>6687</b>	<b>6725</b>	<b>6859</b>
Personal didactic în învățământ antepreșcolar	35	36	33	25	25	29
Personal didactic în învățământ preșcolar	1104	1136	1127	1125	1124	1204
Personal didactic în învățământ primar și gimnazial (inclusiv special)	3143	3236	3200	3300	3384	3437
Personal didactic în învățământ primar (inclusiv special)	1322	1382	1358	1378	1374	1397
Personal didactic în învățământ gimnazial (inclusiv special)	1821	1854	1842	1922	2010	2040
Personal didactic în învățământ liceal	1306	1343	1336	1332	1312	1316
Personal didactic în învățământ profesional	51	66	92	94	90	85



	2016	2017	2018	2019	2020	2021
Personal didactic în învățământ postliceal	54	55	51	48	41	40
Personal didactic în învățământ tehnic de maistri	4	4	4	3	-	-
Personal didactic în învățământ universitar	772	774	779	760	749	748
Personal didactic în învățământ universitar - proprietate publică	768	774	779	760	749	748
Personal didactic în învățământ universitar - proprietate privată	4	-	-	-	-	-
Săli de clasă și cabinete școlare	3739	3785	3780	3777	3815	3904
Laboratoare școlare	805	804	816	812	792	789
Ateliere școlare	133	125	135	134	130	128
Săli de gimnastică - total	128	141	138	143	145	147
Terenuri de sport - total	117	126	128	130	127	122
PC – total	12083	12158	12926	12970	14355	15479

## 6. CULTURĂ ȘI ARTĂ

	2016	2017	2018	2019	2020	2021
<b>Instituții de spectacole și concerte - total (număr)</b>	<b>17</b>	<b>10</b>	<b>18</b>	<b>17</b>	<b>15</b>	<b>13</b>
<b>Instituții de spectacole și concerte – Unitati de baza (număr)</b>	<b>-</b>	<b>-</b>	<b>13</b>	<b>13</b>	<b>12</b>	<b>10</b>
Locuri în sălile de spectacole și concerte (număr)	2889	1573	2513	2513	2483	1983
Spectatori și auditori la reprezentații artistice – total (număr)	136862	148121	190346	203093	36457	307746
Personalul angajat din instituțiile și companiile de spectacole (număr)	569	534	594	590	564	541
<b>Biblioteci – total (număr)</b>	<b>217</b>	<b>211</b>	<b>211</b>	<b>207</b>	<b>202</b>	<b>205</b>
Biblioteci publice (număr)	32	31	29	28	25	25
Volume existente în biblioteci (număr)	3762732	3749750	3695937	3773186	3733195	3769185
Cititori activi la biblioteci (număr)	79998	83609	83495	80737	67698	68593
Volume eliberate (număr)	996156	990425	1004074	984106	488247	453418
<i>Dotarea comunităților locale cu volume disponibile publicului larg (număr volume la 1000 locuitori)</i>	<i>5951,5</i>	<i>5919,5</i>	<i>5818,7</i>	<i>5922,7</i>	<i>5838,7</i>	<i>5894</i>
<i>Numărul de cititori activi la 1000 locuitori</i>	<i>126,5</i>	<i>132</i>	<i>131,5</i>	<i>126,7</i>	<i>105,9</i>	<i>107,3</i>
Personalul angajat din biblioteci (număr)	268	263	266	266	256	258
<b>Muzee (număr)</b>	<b>33</b>	<b>35</b>	<b>35</b>	<b>36</b>	<b>33</b>	<b>37</b>
Vizitatori ai muzeelor (număr)	2035632	2382643	2530341	2629860	1039931	1857109
Personalul angajat din muzee (număr)	344	350	377	397	334	361
<i>Numărul de vizitatori ai muzeelor la 1000 locuitori</i>	<i>3219,8</i>	<i>3761,3</i>	<i>3983,7</i>	<i>4128,1</i>	<i>1626,4</i>	<i>2904</i>
<i>Gradul de acces al populației la mijloace de informare și cultură (instituții de spectacole și concerte+biblioteci+muze/ 1000 locuitori)</i>	<i>0,4</i>	<i>0,4</i>	<i>0,4</i>	<i>0,4</i>	<i>0,4</i>	<i>0,4</i>



## 7. SĂNĂTATE

	2016	2017	2018	2019	2020	2021
Paturi în spitale - proprietate publică (număr)	3092	3102	3064	3138	3190	3181
Paturi în spitale - proprietate privată (număr)	522	536	578	682	740	733
Medici - proprietate publică (persoane)	907	929	973	1063	1168	1280
din total-Medici de familie - proprietate publică (persoane)	28	34	39	60	85	109
Medici - proprietate privată (persoane)	773	774	750	736	688	729
din total-Medici de familie - proprietate privată (persoane)	361	353	324	312	311	304
Stomatologi – proprietate publică (persoane)	9	8	10	11	11	8
Stomatologi – proprietate privată (persoane)	407	418	437	438	433	440
Farmaciști – proprietate publică (persoane)	21	22	28	26	28	31
Farmaciști – proprietate privată (persoane)	491	490	511	584	682	709
Personal mediu sanitar - proprietate publică (persoane)	2007	2109	2155	2236	2286	2284
Personal sanitar mediu - proprietate privată (persoane)	876	1027	1062	1170	1225	1206
Spitale - proprietate publică (număr)	12	13	13	13	13	13
Spitale - proprietate privată (număr)	13	13	12	12	11	11
Ambulatorii de specialitate - proprietate publică (număr)	2	2	2	3	3	3
Ambulatorii de specialitate - proprietate privată (număr)	7	7	9	10	10	10
Ambulatorii integrate spitalelor - proprietate publică (număr)	10	11	11	11	11	12
Ambulatorii integrate spitalelor - proprietate privată (număr)	3	3	2	2	2	4
Policlinici – proprietate publică (număr)	1	1	1	1	1	1
Policlinici – proprietate privată (număr)	21	21	20	20	17	17
Dispensare medicale - proprietate publică (număr)	3	3	3	3	3	3
Centre de sănătate - proprietate privată (număr)	:	:	1	1	1	1
Centre de sănătate mintală - proprietate publică (număr)	3	3	3	3	3	3
Sanatorii balneare - proprietate publică (număr)	1	1	1	1	1	1
Unități medioco-sociale - proprietate publică (număr)	1	1	1	1	1	1
Centre medicale de specialitate - proprietate privată (număr)	2	-	-	-	-	-
Centre de diagnostic și tratament cu paturi de spital – proprietate privată (număr)	-	-	1	1	1	1
Centre de dializă – proprietate publică (număr)	-	-	-	-	1	1
Puncte de lucru ale centrelor de dializă – proprietate privată (număr)	-	-	2	2	2	2
Cabinete medicale de medicină generală - proprietate privată (număr)	5	5	6	6	7	6



	2016	2017	2018	2019	2020	2021
Cabinete medicale școlare - proprietate publică (număr)	79	86	72	81	82	82
Cabinete medicale studențești - proprietate publică (număr)	2	2	2	2	2	2
Cabinete medicale de familie - proprietate publică (număr)	1	1	1	1	1	1
Cabinete medicale de familie - proprietate privată (număr)	340	332	319	313	311	304
Cabinete stomatologice - proprietate publică (număr)	1	1	1	1	1	1
Cabinete stomatologice - proprietate privată (număr)	373	381	392	392	373	473
Cabinete medicale de specialitate - proprietate privată (număr)	242	249	249	248	270	290
Farmacii - proprietate publică (număr)	12	13	14	14	14	14
Farmacii - proprietate privată (număr)	223	226	230	223	220	223
Puncte farmaceutice - proprietate publică (număr)	4	4	4	4	4	3
Puncte farmaceutice - proprietate privată (număr)	25	22	25	24	22	22
Depozite farmaceutice- proprietate privată (număr)	12	12	12	13	12	13
Laboratoare medicale - proprietate publică (număr)	57	63	62	63	62	65
Laboratoare medicale - proprietate privată (număr)	46	46	46	47	45	49
Laboratoare de tehnică dentară - proprietate privată (număr)	58	56	56	56	42	42
Centre de transfuzie sanguină - proprietate publică (număr)	1	1	1	1	1	1
Alte tipuri de cabinete medicale - proprietate publică (număr)	8	7	7	6	6	6
Alte tipuri de cabinete medicale - proprietate privată (număr)	-	-	-	1	1	1

## 8. EXECUȚIA VENITURILOR ȘI CHELTUIELILOR BUGETULUI LOCAL

	2016	2017	2018	2019	2020	2021
<b>Venituri totale</b>	<b>1650094283</b>	<b>1752694646</b>	<b>1393827879</b>	<b>1666606689</b>	<b>1928132885</b>	<b>2202845926</b>
din care:						
• Venituri proprii	985033629	1072060428	981377666	1169215729	1201949227	1392571009
-cote defalcate din impozitul pe venit	446256380	502132151	428485782	539461400	636751805	715569634
-cote defalcate din impozitul pe venit pentru echilibrarea bugetelor locale	155768745	175272553	137897436	138926444	111431565	127625145





	2016	2017	2018	2019	2020	2021
• Sume defalcate din TVA pentru						
-finanțarea cheltuielilor descentralizate la nivel local	350132192	434318713	115465128	45833139	119689123	106481613
- echilibrarea bugetelor locale	58514580	47399000	65406490	230144000	245277841	100927000
• Subvenții	119027162	84777964	132707194	111111984	159433132	81312968
• Sume primite de la UE/alți donatori în contul plăților efectuate și prefinanțării	49302578	17719625	16427438	62667323	96343520	121575324
<b>Cheltuieli totale</b>	<b>1367021115</b>	<b>1578043379</b>	<b>1481177376</b>	<b>1688908858</b>	<b>2094932768</b>	<b>2191351259</b>
<i>-din care defalcate pe titluri de cheltuieli:</i>						
• Cheltuieli de personal	451659223	577845857	310197426	373667180	399636790	404256918
• Bunuri și servicii	376622705	390040796	418112668	465073119	489950546	496279822
• Subvenții	12648618	7959302	19961644	36217143	78200623	81469593
• Transferuri	75512926	128482980	164427620	226511828	228830963	203751480
• Asistenta socială	134230746	143438122	179485495	103724321	88371731	99007278
• Proiecte cu finanțare din fonduri externe nerambursabile	45106946	20831438	60800715	106477935	153429679	266742196
• Cheltuieli de capital	183181703	156049065	233087205	290197407	598084398	561164459
<i>-din care defalcate pe părți și capitole de cheltuieli:</i>						
• Servicii publice generale	161999276	200207744	261938174	295463175	287728749	295092942
Apărare, ordine publică și siguranță națională	27833886	34213899	43325800	48261418	56867606	46422986
• Învățământ	387974471	451452135	115029090	127752274	137746671	176446094
• Sănătate	21918420	30822159	51357677	78643333	80370012	78368321
• Cultură, recreere și religie	116373128	160221360	139184555	175062737	172633717	197351275
• Asigurări și asistență socială	209655773	238057495	296191966	254313126	272787109	285211806
• Locuințe, servicii și dezvoltare publică	97708717	100534705	156980376	169863839	191586472	197615457



	2016	2017	2018	2019	2020	2021
• Protecția mediului	74919903	75912034	86952711	125784203	157692217	210672437
• Combustibili și energie	8388496	404243	7506708	12140621	1165905	780000
• Transporturi	224992452	221874928	252351629	335640346	685315094	645541093
• Alte cheltuieli	35256593	64342677	70358690	65983786	51039216	57848848
<i>Excedent (+), Deficit (-) – lei</i>	283073168	174651267	-87349497	-22302169	-166799883	11494667
<i>Venituri totale per capita – lei</i>	2610,0	2766,9	2194,4	2616,0	3015,6	3444,6
<i>Venituri proprii încasate per capita – lei</i>	1558,0	1692,4	1545,0	1835,3	1879,8	2177,6
<i>Cheltuieli totale per capita – lei</i>	714,4	912,2	488,4	586,5	625,0	632,1
<i>Rata reală de creștere a veniturilor proprii(%)</i>	1,1	1,1	0,9	1,1	1,0	1,1
<i>Gradul de finanțare din venituri proprii (%)</i>	59,7	61,2	70,4	70,2	62,3	63,2
<i>Gradul de autofinanțare (%)</i>	23,2	22,5	29,8	29,5	23,5	24,9
<i>Pondere a secțiunii de funcționare în total cheltuieli (%)</i>	83,3	88,8	80,2	76,5	64,1	62,2
<i>Pondere a secțiunii de dezvoltare în total cheltuieli (%)</i>	16,7	11,2	19,8	23,5	35,9	37,8

Sursa datelor:

Ministerul Dezvoltării, Lucrărilor Publice și Administrației

[http://www.dpfb.mdap.ro/sit\\_ven\\_si\\_chelt\\_uat.html](http://www.dpfb.mdap.ro/sit_ven_si_chelt_uat.html)

## 9. RECENSĂMÂNTUL GENERAL AGRICOL

### AGRICULTURA ECOLOGICĂ

RG	Exploatațiilor agricole cu agricultură ecologică (număr)	Suprafața agricolă utilizată certificată ecologic (hectare)	Suprafața agricolă utilizată aflată în conversie (hectare)
2010	19	97,04	1,00
2020	271	6735,32	1693,84

**Exploatații agricole care au utilizat suprafețe agricole și/sau care au deținut efective de animale (număr)**

RG	TOTAL EXPLOATAȚII AGRICOLE	Exploatații agricole cu suprafață agricolă utilizată și efective de animale	Exploatații agricole numai cu suprafață agricolă utilizată	Exploatații agricole numai cu efective de animale
2020 - Total	479	61	185	233
Exploatații agricole fără	452	59	162	231



RG	TOTAL EXPLOATAȚII AGRICOLE	Exploatații agricole cu suprafață agricolă utilizată și efective de animale	Exploatații agricole numai cu suprafață agricolă utilizată	Exploatații agricole numai cu efective de animale
personalitate juridică				
Exploatații agricole cu personalitate juridică	27	2	23	2

**Efectivul de animale din exploatațiile agricole cu agricultură ecologică în sectorul  
animalier (capete pe specii)**

RG	Bovine	Ovine	Caprine	Porcine	Păsări	Familii de albine
2020	1243	7648	43	95	2065	2716

**SUPRAFEȚE**

**Exploatații agricole care au utilizat suprafețe agricole și/sau care au deținut efective de  
animale (număr)**

RG	TOTAL EXPLOATAȚII AGRICOLE	Exploatații agricole cu suprafață agricolă utilizată și efective de animale	Exploatații agricole numai cu suprafață agricolă utilizată	Exploatații agricole numai cu efective de animale
2020 - Total	44058	25073	13858	5225
Exploatații agricole fără personalitate juridică	43433	25001	13221	5209
Exploatații agricole cu personalitate juridică	725	72	637	16
2020 - Total	31055	14236	15086	1733
Exploatații agricole fără personalitate juridică	30591	14132	14736	1723
Exploatații agricole cu personalitate juridică	464	104	350	10

**Exploatații agricole, după modul de deținere a suprafeței agricole utilizate, după tipul  
exploatației agricole (număr)**

RG	Moduri de deținere			
	în proprietate	în arendă	teren comun	în parte sau alte moduri
2010 -TOTAL	36983	1550	-	3538
Exploatații agricole fără personalitate juridică	36372	1457		3490



RGA	Moduri de deținere			
	în proprietate	în arendă	teren comun	în parte sau alte moduri
Exploatații agricole cu personalitate juridică	611	93		48
<b>2020 -TOTAL</b>	<b>25811</b>	<b>2871</b>	<b>55</b>	<b>3929</b>
Exploatații agricole fără personalitate juridică	25553	2714	-	3847
Exploatații agricole cu personalitate juridică	258	157	55	82

**Exploatații agricole, pe clase de mărime (număr)**

RGA	Total	sub 1 ha	1 – 2 ha	2 – 5 ha	5 – 10 ha	10 – 20 ha	20 – 30 ha	30 – 50 ha	50 – 100 ha	Peste 100 ha
<b>2010</b>	42979	21124	6072	8984	4612	1259	246	219	181	282
<b>2020</b>	14645	5702	3051	3315	1349	608	217	194	101	108

**Exploatații agricole și suprafața amenajată pentru irigat**

RGA	Exploatații agricole cu suprafață agricolă amenajată pentru irigat (număr)	Suprafața amenajată pentru irigat (hectare)
<b>2010</b>	1	2
<b>2020</b>	28	235,14

**Exploatații agricole care dețin suprafața agricolă utilizată (pe categorii de folosință), suprafața agricol neutilizată și suprafața împădurită (număr)**

RGA	Suprafața agricolă utilizată						Suprafața agricolă neutilizată	Suprafața împădurită
	TOTAL	Teren arabil	Grădini familiale	Pășuni și fânețe	Culturi permanente	Sere/ solarii		
<b>2010</b>	38931	21663	21044	26779	849	...	5387	725
<b>2020</b>	29319	14645	3616	21332	986	49	159	272

**Suprafața exploatațiilor agricole, după modul de deținere a suprafeței agricole utilizate (hectare)**

RGA	Total suprafață	Moduri de deținere			
		în proprietate	în arendă	teren comun	în parte sau alte moduri
<b>2010 -TOTAL</b>	<b>226097,28</b>	<b>150931,92</b>	<b>41098,98</b>	<b>-</b>	<b>34066,38</b>
Exploatații agricole fără personalitate juridică	126161,15	79102,27	25240,94	-	21817,94
Exploatații agricole cu personalitate juridică	99936,13	71829,65	15858,04	-	12248,44
<b>2020 -TOTAL</b>	<b>222137,11</b>	<b>89141,33</b>	<b>64099,31</b>	<b>14987,09</b>	<b>53909,38</b>
Exploatații agricole fără personalitate juridică	161549,49	77491,11	40239,93	-	43818,45
Exploatații agricole cu personalitate juridică	60587,62	11650,22	23859,38	14987,09	10090,93

**Suprafața de teren arabil utilizat, pe clase de mărime (hectare)**

RG	Total	sub 1 ha	1 – 2 ha	2 – 5 ha	5 – 10 ha	10 – 20 ha	20 – 30 ha	30 – 50 ha	50 – 100 ha	Peste 100 ha	Suprafața utilizată medie *
2010	290260	5779	8625	29196	31234	16223	5881	8372	12489	172460	6,75
2020	85012	2465	4267	10302	9055	8294	5246	7579	7105	30699	5,80

\*Suprafața de teren arabil utilizat raportată la numărul exploataților agricole care au utilizat suprafețe arabile

**Suprafața agricolă utilizată, suprafața agricolă neutilizată și suprafața împădurită aparținând exploatațiilor agricole (hectare)**

RG	Suprafața agricolă utilizată						Suprafața agricolă neutilizată	Suprafața împădurită
	TOTAL	Teren arabil	Grădini familiale	Pășuni și fânețe	Culturi permanente	Sere/solarii		
2010	226097,28	65118,35	1495,75	158737,41	745,77	...	24110,16	37119,33
2020	222137,11	85011,60	325,75	135748,60	1044,57	6,59	2968,05	379,85

**Suprafețe arabile pe culturi (hectare)**

RG	Total teren arabil utilizat	Grâu comun	Secară	Orz și orzoaică	Ovăz	Porumb	Alte cereale pentru boabe	Plante leguminoase pentru boabe
2010	65118,35	13696,58	791,72	2561,68	1640,01	5937,26	2122,22	110,58
2020	85011,60	11312,82	178,54	1537,63	2188,79	14496,79	2020,43	862,19

RG	Rapiță	Soia boabe	Plante medicinale, aromatice și condimente	Alte plante industriale	Cartofi	Sfeclă zahăr	Rădăcinose pentru nutreț	Legume, pepeni și căpșuni
2010	519,39	378,95	43,78	89,15	5974,12	2120,50	79,17	258,24
2020	2152,27	4165,09	17,76	476,18	3268,99	2512,09	48,65	134,00

RG	Flori și plante ornamentale	Anuale pentru fân și masă verde	Porumb verde	Plante pentru nutreț	Plante pentru semințe și seminceri	Alte culturi în teren arabil	Teren arabil în repaus fără subvenții	Teren arabil în repaus cu subvenții
2010	17,04	3129,20	954,97	12140,11	185,30	563,03	6535,58	5245,98
2020	14,44	21537,20	3450,10	12142,15	71,29	599,13	1825,07*	

\*Teren arabil în repaus cu și fără subvenții



### Suprafața agricolă utilizată, aflată în proprietatea cetățenilor români și a cetățenilor străini (hectare)

RGA	Suprafața agricolă utilizată, în proprietatea cetățenilor români		Suprafața agricolă utilizată, în proprietatea cetățenilor străini din UE		Suprafața agricolă utilizată, în proprietatea cetățenilor străini din afara UE	
	Total	Teren arabil	Total	Teren arabil	Total	Teren arabil
2020	220259,05	83421,56	1984,67	1463,46	140,75	126,58

### EFFECTIVE DE ANIMALE

Efectivele de animale pe principalele specii după tipul exploatației agricole (capete pe specii)

RGA	Bovine	Ovine	Caprine	Porcine	Păsări	Iepuri de casă	Familii de albine
2010	55027	343345	14816	79829	2501784	5173	33874
2020	61962	279750	10387	78917	2925139	1908	25705
Exploatații agricole fără personalitate juridică	49305	264834	10092	14098	181644	1908	25635
Exploatații agricole cu personalitate juridică	12657	14916	295	64819	2743495	-	70

### PERSOANE CARE AU LUCRAT ÎN AGRICULTURĂ

Persoane care au lucrat în agricultură, după statutul juridic al exploatațiilor agricole (număr)

RGA	Total, din care:	Exploatații agricole fără personalitate juridică	Exploatații agricole cu personalitate juridică				
			Total	Regii autonome, societati agricole, societati comerciale	Instituții de cercetare	Instituții publice, administratie	Alte tipuri
2010	75350	72334	3016	2535	187	107	187
2020	41710	40484	1226	981	97	87	61

Persoane care au lucrat în agricultură, în exploatații agricole, pe grupe de vârstă (număr)

RGA 2010	Total	15 – 24 ani	25 – 34 ani	35 – 44 ani	45 – 54 ani	55 – 64 ani	65 ani si peste
Număr persoane	75350	3610	7438	13409	14550	16743	19600

Persoane care au lucrat în agricultură, în exploatații agricole fără personalitate juridică (număr)

RGA 2020	Total	Capul exploatației	Membrii ai familiei	Alte rude sau persoane neînrudite
Număr persoane - total	40484	30591	9195	698
masculin	23889	19620	3799	470
feminin	16595	10971	5396	228
Număr de zile lucrate în agricultură, în exploatația proprie (echivalent 8 ore/zi)	2152436	1602501	517877	32058
masculin	1429155	1166132	237724	25299



RG 2020	Total	Capul exploatației	Membrii ai familiei	Alte rude sau persoane neînrudite
feminin	723281	436369	280153	6759

**Persoane care au lucrat în agricultură, în exploatații agricole cu personalitate juridică (număr)**

RG 2020	Total	Șeful exploatației	Persoane permanent
<b>Număr persoane - total</b>	<b>1224</b>	<b>463</b>	<b>761</b>
masculin	937	385	552
feminin	287	78	209
<b>Număr de zile lucrate în agricultură, în exploatația proprie (echivalent 8 ore/zi)</b>	<b>192471</b>	<b>59008</b>	<b>133463</b>
masculin	144888	49433	95455
feminin	47583	9575	38008

**Capul exploatației agricole fără personalitate juridică, pe grupe de vârstă (număr)**

RG 2020	Total	15 – 24 ani	25 – 34 ani	35 – 44 ani	45 – 54 ani	55 – 64 ani	65 ani și peste
<b>Număr persoane</b>	<b>40484</b>	<b>10089</b>	<b>1513</b>	<b>3880</b>	<b>6683</b>	<b>6090</b>	<b>12229</b>

**DEZVOLTARE RURALĂ**

**Numărul exploatațiilor care au beneficiat de sprijin pentru dezvoltare rurală (2017- 2020)**

Măsuri de dezvoltare rurală	Număr exploatații
Nu beneficiază	28622
Servicii de consultanță, de administrare a fermelor și de ajutorare a acestora	-
Sprijin la înființare, pentru tinerii fermieri	182
Sprijin la înființarea fermelor mici	138
Scheme de calitate pentru produse agricole și alimentare	127
Investiții în active fizice	133
Refacerea potențialului de producție agricolă afectat de dezastre naturale și evenimente catastrofale și instituirea unor măsuri de prevenire corespunzătoare	133
Investiții în dezvoltarea zonelor forestiere și în ameliorarea viabilității pădurilor	132
Plăți pentru agromediu și climă	1201
Servicii de silvomediu, servicii climatice și conservarea pădurilor	133
Agricultura ecologică	133
Plăți legate de Natura 2000 și a Directivei-cadru privind apa	-
Plăți pentru zone care se confruntă cu constrângeri naturale sau cu alte constrângeri specifice	309
Bunăstarea animalelor	245
Gestionarea riscurilor	141

**10. ACTIVITATEA ÎNTREPRINDERII****Numărul de salariați din societățile comerciale**

Div. CAEN		2016	2017	2018	2019	2020	2021
	<b>Salariați - total (număr mediu)</b>	<b>165243</b>	<b>169195</b>	<b>175252</b>	<b>174278</b>	<b>166967</b>	<b>168928</b>
1	Agricultură, vânătoare și servicii anexe	2980	2855	2796	2638	2702	2705
2	Silvicultură și exploatare forestieră	1452	1367	1297	1263	1151	1124
3	Pescuitul și acvacultura	178	143	148	141	122	126
7	Extractia minereurilor metalifere	445	341	347	326	315	298
8	Alte activități extractive	247	189	180	145	145	157
9	Activități de servicii anexe extracției	3	1	1	1		1
10	Industria alimentară	6419	6764	7113	5639	5321	5193
11	Fabricarea băuturilor	167	346	369	400	419	465
13	Fabricarea produselor textile	949	992	1077	1015	1044	1091
14	Fabricarea articolelor de îmbrăcăminte	1865	1903	1557	1245	1100	937
15	Tăbăcirea și finisarea pieilor; fabricarea articolelor de voiaj și marochinărie, harnașamentelor și încălțămintei; prepararea și vopsirea blănurilor	4130	4148	3986	3564	3186	3207
16	Prelucrarea lemnului, fabricarea produselor din lemn și plută, cu excepția mobilei; fabricarea articolelor din paie și din alte materiale vegetale împletite	2655	2527	2215	1983	1785	1742
17	Fabricarea hârtiei și a produselor din hârtie	771	793	848	884	880	861
18	Tipărire și reproducerea pe suporturi a înregistrărilor	356	453	468	361	321	299
19	Fabricarea produselor de cocserie și a produselor obținute din prelucrarea țițeiului	150	116	121	147	159	167
20	Fabricarea substanțelor și a produselor chimice	1290	1110	1070	1084	1015	880
21	Fabricarea produselor farmaceutice de bază și a preparatelor farmaceutice	284	271	268	310	339	312
22	Fabricarea produselor din cauciuc și mase plastice	2672	2693	2928	2714	2614	2343
23	Fabricarea altor produse din minerale nemetalice	1270	1219	1183	1335	1278	1449
24	Industria metalurgică	1020	1012	1082	1127	1161	1216
25	Industria construcțiilor metalice și a produselor din metal, exclusiv mașini, utilaje și instalații	6532	6447	6960	6959	6153	6291
26	Fabricarea calculatoarelor și a produselor electronice și optice	1272	1615	1398	1501	1543	1760
27	Fabricarea echipamentelor electrice	946	946	977	930	808	781
28	Fabricarea de mașini, utilaje și echipamente n.c.a.	7678	7906	8193	8097	7375	7955
29	Fabricarea autovehiculelor de transport rutier, a remorcilor și semiremorcilor	9720	11064	16770	15679	14383	15021
30	Fabricarea altor mijloace de transport	1121	1519	1543	1572	1357	1281
31	Fabricarea de mobilă	821	787	764	782	718	724





Div. CAEN		2016	2017	2018	2019	2020	2021
32	Alte activități industriale n.c.a.	453	447	498	485	510	567
33	Repararea, întreținerea și instalarea mașinilor și echipamentelor	1510	1234	1294	1420	1315	1231
35	Producția și furnizarea de energie electrică și termică, gaze, apa caldă și aer condiționat	1781	1911	1926	1792	1679	1785
36	Captarea, tratarea și distribuția apei	1319	1328	1271	1234	1190	1183
37	Colectarea și epurarea apelor uzate	15	18	19	20	19	20
38	Colectarea, tratarea și eliminarea deșeurilor; activități de recuperare a materialelor reciclabile	1742	1772	1670	1702	1735	1766
39	Activități și servicii de decontaminare	1					
41	Construcții de clădiri	6652	6615	6883	7561	7941	8337
42	Lucrări de geniu civil	3102	2821	2196	2277	2065	2176
43	Lucrări speciale de construcții	4688	4980	5022	5267	5439	5638
45	Comerț cu ridicata și cu amănuntul, întreținerea și repararea autovehiculelor și a motocicletelor	3777	3689	4062	3875	3619	3578
46	Comerț cu ridicata cu excepția comerțului cu autovehicule și motociclete	13455	13780	13325	12849	12408	12338
47	Comerț cu amănuntul, cu excepția autovehiculelor și motocicletelor	14222	14710	14286	13973	13832	13747
49	Transporturi terestre și transporturi prin conducte	10493	10769	10799	10625	9895	10007
50	Transporturi pe apă	1	5	2	7	6	2
51	Transporturi aeriene	40	53	50	55	36	25
52	Depozitare și activități auxiliare pentru transporturi	3634	3800	3663	3612	3517	3575
53	Activități de poștă și de curier	1001	1024	1128	1120	1240	1392
55	Hoteluri și alte facilități de cazare	3859	4373	4607	4587	3694	3514
56	Restaurante și alte activități de servicii de alimentație	4943	4982	5523	5825	5074	5333
58	Activități de editare	497	542	531	458	402	278
59	Activități de producție cinematografică, video și de programe de televiziune; înregistrări audio și activități de editare muzicală	58	43	55	67	83	82
60	Activități de difuzare și transmitere de programe	228	184	76	96	94	64
61	Telecomunicații	1135	1217	1460	1323	1527	1120
62	Activități de servicii în tehnologia informației	3091	3170	3433	3577	3449	3879
63	Activități de servicii informatice	358	396	449	493	768	775
68	Tranzacții imobiliare	1750	1880	2038	2147	2057	2124
69	Activități juridice și de contabilitate	800	864	846	839	799	879
70	Activități ale direcțiilor (centralelor), birourilor administrative centralizate; activități de management și de consultanță în management	1258	1073	1063	1061	1030	1053
71	Activități de arhitectură și inginerie; activități de testări și analiză tehnică	2512	2570	2667	2726	2699	2828



Div. CAEN		2016	2017	2018	2019	2020	2021
72	Cercetare-dezvoltare	286	287	312	290	311	303
73	Publicitate și activități de studiere a pieței	961	1044	1079	1063	748	695
74	Alte activități profesionale, științifice și tehnice	822	895	962	1123	1157	1192
75	Activități veterinare	154	164	155	159	165	184
77	Activități de închiriere și leasing	273	223	225	298	349	373
78	Activități de servicii privind forța de muncă	2905	2671	2481	3278	3898	2926
79	Activități ale agențiilor turistice și a tur-operatorilor; alte servicii de rezervare și asistență turistică	357	371	387	394	394	320
80	Activități de investigații și protecție	2807	2529	2452	2430	2266	2191
81	Activități de peisagistică și servicii pentru clădiri	1187	1153	1261	1239	1234	1205
82	Activități de secretariat, servicii suport și alte activități de servicii prestate în principal întreprinderilor	3426	3582	2509	3682	3603	4551
85	Învățământ	504	591	616	700	670	758
86	Activități referitoare la sănătatea umană	2706	2989	3260	3497	3676	3690
87	Servicii combinate de îngrijire medicală și asistență socială, cu cazare	13	17	25	64	69	78
88	Activități de asistență socială, fără cazare	15	16	30	47	44	91
90	Activități de creație și interpretare artistică	135	174	197	226	206	193
91	Activități ale bibliotecilor, arhivelor, muzeelor și alte activități culturale	124	144	173	181	132	127
92	Activități de jocuri de noroc și pariuri	692	536	338	326	321	286
93	Activități sportive, recreative și distractive	501	522	573	664	610	572
95	Reparații de calculatoare, de articole personale și de uz gospodăresc	497	415	358	325	309	299
96	Alte activități de servicii	1110	1095	1358	1377	1289	1212

**Cei mai importanți agenți economici cu sediul în localitate, după cifra de afaceri în anul 2016:**

Denumire agent economic	Domeniul de activitate	Cifra de afaceri - mii lei -	Număr mediu salariați -persoane-
SC SCHAEFFLER ROMANIA SRL	Fabricarea lagarelor, angrenajelor, cutiilor de viteza și a elementelor mecanice de transmisie	1794523	4194
SC AUTOLIV ROMANIA SRL	Fabricarea altor piese și accesorii pentru autovehicule și pentru motoare de autovehicule	1417661	3479
SFEE TRANSILVANIA SUD	Comercializarea energiei electrice	1367283	328
CONTINENTAL POWERTRAIN ROMANIA SRL	Fabricarea altor piese și accesorii pentru autovehicule și pentru motoare de autovehicule	878772	1169
SC PREH ROMANIA SRL	Fabricarea de echipamente electrice și electronice pentru autovehicule și pentru motoare de autovehicule	673344	959
SC STABILUS ROMANIA SRL	Fabricarea de pompe și compresoare	602438	1085



Denumire agent economic	Domeniul de activitate	Cifra de afaceri - mii lei -	Număr mediu salariați -persoane-
SC KRONOSPAN ROMANIA SRL	Fabricarea de furnire si a panourilor de lemn	524641	148
SC HUTCHINSON SRL	Fabricarea altor produse din cauciuc	429204	1068
SC ROPHARMA LOGISTIC SA	Comert cu ridicata al produselor farmaceutice	383910	176
SC QUIN ROMANIA SRL	Fabricarea altor piese si accesorii pentru autovehicule si pentru motoare de autovehicule	374392	1291
SC FABRICA DE LAPTE SRL	Fabricarea produselor lactate si a branzeturilor	370419	380
SC DELACO DISTRIBUTION SA	Comert cu ridicata al produselor lactate, oualelor, uleiurilor si grasimilor comestibile	335814	439
SC BENCHMARK ELECTRONICS ROMANIA SRL	Fabricarea calculatoarelor si a echipamentelor periferice	329714	683
SC VISUAL FAN SRL	Comert cu ridicata al aparatelor electrice de uz gospodaresc, al aparatelor de radio si televizoarelor	306065	110
SC DUVENBECK LOGISTIK SRL	Transporturi rutiere de marfuri	303598	788
SC TOTAL ROMANIA SA	Fabricarea produselor obtinute din prelucrarea titeiului	302813	118
AUCHAN ROMANIA PUNCT DE LUCRU BRASOV CORESI	Comert cu amanuntul in magazine nespecializate, cu vanzare predominanta de produse alimentare, bauturi si tutun	298389	558
METRO CASH & CARRY	Comert cu ridicata nespecializat de produse alimentare, bauturi si tutun	284955	250
SC PREMIUM AEROTEC SRL	Fabricarea de aeronave si nave spatiale	274587	755
SC BILKA STEEL SRL	Comert cu ridicata al materialului lemnos si al materialelor de constructii si echipamentelor sanitare	270989	200

**Cei mai importanți agenți economici cu sediul în localitate, după cifra de afaceri în anul 2021:**

Denumire agent economic	Domeniul de activitate	Cifra de afaceri - mii lei -	Număr mediu salariați -persoane-
AUTOLIV ROMANIA SRL	Fabricarea altor piese si accesorii pentru autovehicule si pentru motoare de autovehicule	3889707	8644
SCHAEFFLER ROMANIA SRL	Fabricarea lagarelor, angrenajelor, cutiilor de viteza si a elementelor mecanice de transmisie	2924139	4735
SOCIETATEA ELECTRICA FURNIZARE S.A.	Comercializarea combustibililor gazosi, prin conducte	1842567	223
VITESCO TECHNOLOGIES ROMANIA	Fabricarea altor piese si accesorii pentru autovehicule si pentru motoare de autovehicule	1553971	1330
PREH ROMANIA SRL	Fabricarea de echipamente electrice si electronice pentru autovehicule si pentru motoare de autovehicule	1171121	2158



Denumire agent economic	Domeniul de activitate	Cifra de afaceri - mii lei -	Număr mediu salariați -persoane-
BILKA STEEL SRL	Fabricarea produselor metalice obtinute prin deformare plastica; metalurgia pulberilor	1061337	302
STABILUS ROMANIA SRL	Fabricarea de pompe si compresoare	798222	1126
MAGAZIN BRASOV	închirierea si subînchirierea bunurilor imobiliare proprii sau inchiriate	740448	292
KRONOSPAN TRADING - BRASOV	Fabricarea de furnire si a panourilor de lemn	730659	148
VODAFONE ROMANIA SA PUNCT DE LUCRU BRASOV	Activitati de telecomunicatii prin retele fara cablu (exclusiv prin satelit)	713607	578
ROMPETROL DOWNSTREAM SRL	Comert cu amanuntul al carburantilor pentru autovehicule in magazine specializate	625812	23
FABRICA DE LAPTE	Fabricarea produselor lactate si a branzeturilor	598532	441
JOYSONQUIN AUTOMOTIVE SYSTEMS ROMANIA SRL	Fabricarea altor piese si accesorii pentru autovehicule si pentru motoare de autovehicule	571295	951
CRH CIMENT(ROMANIA)	Fabricarea cimentului	511615	139
TOTALENERGIES MARKETING ROMANIA S.A.	Fabricarea produselor obtinute din prelucrarea titeiului	507890	166
SC LIDL DISCOUNT SRL	Comert cu amanuntul in magazine nespecializate, cu vanzare predominanta de produse alimentare, bauturi si tutun	481336	255
DS SMITH PAPER ZARNESTI SRL	Fabricarea hartiei si cartonului	451916	215
DELACO DISTRIBUTION SA	Comert cu ridicata al produselor lactate, oualelor, uleiurilor si grasimilor comestibile	445705	380
BENCHMARK ELECTRONICS ROMANIA SRL	Fabricarea calculatoarelor si a echipamentelor periferice	431425	760
AUTOLIV ROMANIA SRL	Fabricarea altor piese si accesorii pentru autovehicule si pentru motoare de autovehicule	3889707	8644

#### Indicatori economici 2016

Activitate (secțiune caen rev 2)	Număr societăți	Cifra de afaceri - mii lei -	Număr mediu salariați -persoane-	Investiții brute - mii lei -	Investiții nete - mii lei -
<b>TOTAL</b>	<b>19009</b>	<b>45040130</b>	<b>165243</b>	<b>5031495</b>	<b>2642991</b>
<b>A. Agricultură, silvicultură și pescuit</b>	515	1218022	4610	132113	77208
<b>B. Industria extractivă</b>	35	48996	695	12079	4989
<b>C. Industria prelucrătoare</b>	1859	16582723	54051	2046150	1021930
<b>D. Producția și furnizarea de energie electrică și termică, gaze, apă caldă și aer condiționat</b>	45	2009251	1781	211401	195810



Activitate (secțiune caen rev 2)	Număr societăți	Cifra de afaceri - mii lei -	Număr mediu salariați -persoane-	Investiții brute - mii lei -	Investiții nete - mii lei -
E. Distribuția apei; salubritate, gestionarea deșeurilor, activități de decontaminare a terenurilor	89	760296	3077	293956	272704
F. Construcții	1937	2473315	14442	650890	158473
G. Comerț cu ridicata și cu amănuntul; repararea autovehiculelor și motocicletelor	5698	15199906	31454	622991	356765
H. Transport și depozitare	1389	1987732	15169	237773	177127
I. Hoteluri și restaurante	1216	871490	8802	147972	74109
J. Informații și telecomunicații	799	1157756	5367	65630	46012
L. Tranzacții imobiliare	596	375520	1750	357394	89717
M. Activități profesionale, științifice și tehnice	2272	781288	6793	88748	64083
N. Activități de servicii administrative și activități de servicii suport	902	761214	10955	79594	40121
P. Învățământ	181	32225	504	3211	2912
Q. Sănătate și asistență socială	563	351210	2734	48673	42595
R. Activități de spectacole, culturale și recreative	350	338505	1452	17032	9311
S. Alte activități de servicii	563	90681	1607	15888	9125

## Indicatori economici 2021

Activitate (secțiune caen rev 2)	Număr societăți	Cifra de afaceri - mii lei -	Număr mediu salariați -persoane-	Investiții brute - mii lei -	Investiții nete - mii lei -
<b>TOTAL</b>	<b>24175</b>	<b>71776780</b>	<b>168928</b>	<b>5946082</b>	<b>3273090</b>
A. Agricultură, silvicultură și pescuit	519	1409470	3955	390485	139503
B. Industria extractivă	26	37753	456	9574	7321
C. Industria prelucrătoare	2195	28297149	55773	2229509	1229445
D. Producția și furnizarea de energie electrică și termică, gaze, apă caldă și aer condiționat	43	2647696	1785	103487	97989
E. Distribuția apei; salubritate, gestionarea deșeurilor, activități de decontaminare a terenurilor	91	1277204	2969	133426	47453
F. Construcții	2794	4607707	16151	779253	262228
G. Comerț cu ridicata și cu amănuntul; repararea autovehiculelor și motocicletelor	6026	22044824	29663	679569	395587
H. Transport și depozitare	2120	2792191	15001	381937	285276
I. Hoteluri și restaurante	1547	1479842	8847	213825	111216
J. Informații și telecomunicații	1177	2258380	6198	194927	176313
L. Tranzacții imobiliare	1039	999905	2124	477774	269177
M. Activități profesionale, științifice și tehnice	2965	1304457	7134	150248	97202



Activitate (secțiune caen rev 2)	Număr societăți	Cifra de afaceri - mii lei -	Număr mediu salariați -persoane-	Investiții brute - mii lei -	Investiții nete - mii lei -
N. Activități de servicii administrative și activități de servicii suport	1162	1164354	11566	67955	55823
P. Învățământ	340	64944	758	12921	9639
Q. Sănătate și asistență socială	888	901598	3859	85758	63751
R. Activități de spectacole, culturale și recreative	487	324070	1178	19418	13025
S. Alte activități de servicii	756	165236	1511	16016	12142

## 11. CONSTRUCȚII

	2016	2017	2018	2019	2020	2021
Locuințe terminate - total (număr)	1868	2509	4007	3872	4072	2986
Locuințe terminate din fonduri private (număr)	1848	2488	3969	3872	4072	2986
Locuințe terminate din fondurile populației (număr)	922	1277	1664	1698	1824	1552
Gradul de înnoire a fondului locativ (% între locuințe terminate și fondul de locuințe)	0,8	1,0	1,6	1,5	1,6	1,1
Autorizații de construire eliberate pentru clădiri rezidențiale (exclusiv pentru colectivități) (număr)	479	847	1029	1218	1068	1771
Autorizații de construire eliberate pentru clădiri rezidențiale pentru colectivități (număr)	2	2	1	19	1	-
Autorizații de construire eliberate pentru clădiri administrative (număr)	6	-	7	6	3	6
Autorizații de construire eliberate pentru hoteluri și clădiri similare (număr)	4	5	4	7	5	5
Autorizații de construire eliberate pentru clădiri pentru comerț cu ridicata și cu amănuntul	4	8	4	5	8	8
Autorizații de construire eliberate pentru alte clădiri (număr)	57	66	86	87	60	51
Autorizații de construire eliberate pentru clădiri rezidențiale (exclusiv pentru colectivități) (m <sup>2</sup> )	344753	438908	463234	827524	335608	353928
Autorizații de construire eliberate pentru clădiri rezidențiale pentru colectivități (m <sup>2</sup> )	2523	1116	402	6316	1010	-
Autorizații de construire eliberate pentru clădiri administrative (m <sup>2</sup> )	8688	-	2473	20507	5758	1712
Autorizații de construire eliberate pentru hoteluri și clădiri similare (m <sup>2</sup> )	3607	2649	11533	20314	8255	3319
Autorizații de construire eliberate pentru clădiri pentru comerț cu ridicata și cu amănuntul (m <sup>2</sup> )	9050	156123	3356	3327	10698	41379
Autorizații de construire eliberate pentru alte clădiri (m <sup>2</sup> )	42216	52019	87947	134226	107637	91240



## 12. TURISM

	2016	2017	2018	2019	2020	2021
<b>Unități de cazare - total (număr)</b>	<b>881</b>	<b>955</b>	<b>961</b>	<b>930</b>	<b>902</b>	<b>901</b>
Hoteluri	120	124	127	125	118	121
Hosteluri	28	29	26	26	25	25
Hoteluri apartament	2	2	2	1	3	3
Moteluri	9	9	9	9	9	9
Vile turistice	86	79	84	82	77	69
Cabane turistice	32	34	34	36	36	33
Bungalouri	5	5	5	5	5	6
Sate de vacanță	1	2	2	2	2	1
Campinguri	1	1	2	2	2	2
Casute turistice	2	3	3	3	3	4
Tabere de elevi si prescolari	1	1	1	1	1	1
Pensiuni turistice	242	255	264	255	242	240
Pensiuni agroturistice	352	411	402	383	379	387
<b>Capacitatea de cazare existentă –total (număr locuri)</b>	<b>28320</b>	<b>29811</b>	<b>29832</b>	<b>29438</b>	<b>28726</b>	<b>28887</b>
Hoteluri	11168	11542	11928	11841	11369	11505
Hosteluri	1305	1392	965	885	954	1074
Hoteluri apartament	52	52	52	12	116	112
Moteluri	632	632	630	594	630	630
Vile turistice	1784	1787	1853	1804	1787	1661
Cabane turistice	1145	1171	1091	1161	1165	1113
Bungalouri	100	118	118	118	118	130
Sate de vacanță	72	120	120	120	120	48
Campinguri	352	352	452	452	452	452
Casute turistice	176	174	96	96	96	146
Tabere de elevi si prescolari	50	50	50	74	74	74
Pensiuni turistice	5311	5456	5583	5518	5150	5022
Pensiuni agroturistice	6173	6965	6894	6763	6695	6920
<b>Capacitatea de cazare în funcțiune - total (locuri-zile)</b>	<b>9479742</b>	<b>9918794</b>	<b>10046470</b>	<b>9762947</b>	<b>7120382</b>	<b>8262626</b>
Hoteluri	3945391	4163302	4294385	4201740	3046850	3726801
Hosteluri	321080	300754	280124	289222	212413	220563
Hoteluri apartament	4392	4380	3636	2544	13862	28748
Moteluri	231312	230680	229950	202106	152039	170228
Vile turistice	560122	572142	591016	559106	432856	477950
Cabane turistice	377969	362581	374663	378869	273407	310961
Bungalouri	30872	43802	43802	43070	33842	34190
Sate de vacanță	26352	40968	43800	37176	20304	16752
Campinguri	64416	86240	128480	107008	69344	42944
Casute turistice	30736	30584	30660	30660	23540	31404
Tabere de elevi si prescolari	18300	18250	18250	20372	-	-
Pensiuni turistice	1779472	1814341	1812126	1774872	1267921	1375239
Pensiuni agroturistice	2089328	2250770	2195578	2116202	1574004	1825076
Hanuri	-	-	-	-	-	1770



	2016	2017	2018	2019	2020	2021
<b>Număr turiști sosiți - total (persoane)</b>	<b>1114395</b>	<b>1260742</b>	<b>1380277</b>	<b>1421901</b>	<b>725471</b>	<b>1028516</b>
<b>din care: străini</b>	<b>178721</b>	<b>201157</b>	<b>207488</b>	<b>191165</b>	<b>26685</b>	<b>49639</b>
Hoteluri	671169	765051	831758	852105	398665	588754
din care: străini	129043	154376	160544	144830	20492	38384
Hosteluri	39558	32682	32892	28676	12267	13462
din care: străini	12354	7901	7117	5065	815	961
Hoteluri apartament	670	1575	345	550	1590	3383
din care: străini	71	254	26	-	6	28
Moteluri	29255	25396	26110	23564	17843	11467
din care: străini	4220	2608	3541	1199	312	154
Vile turistice	49254	64313	66744	70971	42350	57433
din care: străini	4213	3529	3187	2962	594	916
Cabane turistice	24130	28919	33533	33377	21300	26348
din care: străini	560	872	1198	1094	110	423
Bungalouri	1965	2521	2782	3018	2084	2925
din care: străini	844	993	1045	984	280	427
Sate de vacanță	410	1473	950	1258	757	1145
din care: străini	63	209	-	89	-	-
Campinguri	1545	2679	2239	2215	638	501
din care: străini	1200	2277	2137	1940	-	-
Casute turistice	531	569	451	458	182	488
din care: străini	-	20	5	-	-	46
Tabere de elevi și prescolari	383	348	525	210	-	-
din care: străini	-	-	-	-	-	-
Pensiuni turistice	161899	170863	197383	207207	108114	143537
din care: străini	19466	19330	20821	23117	3255	6115
Pensiuni agroturistice	133626	164353	184565	198292	119681	178666
din care: străini	6687	8788	7867	9885	821	2185
Hanuri	-	-	-	-	-	407
din care: străini	-	-	-	-	-	-
<b>Înnoptări - total (număr)</b>	<b>2213002</b>	<b>2531053</b>	<b>2709102</b>	<b>2803759</b>	<b>1435264</b>	<b>1989792</b>
<b>din care: străini</b>	<b>380655</b>	<b>432776</b>	<b>415035</b>	<b>387148</b>	<b>65122</b>	<b>109058</b>
Hoteluri	1341986	1533026	1648558	1673800	785008	1134589
din care: străini	273431	326832	314161	285648	49401	85936
Hosteluri	66737	57201	52819	49536	21885	27139
din care: străini	21956	15238	13368	9815	1404	2046
Hoteluri apartament	1202	2943	764	1100	3532	7241
din care: străini	121	527	82	-	18	82
Moteluri	47364	41247	43275	36526	32599	20711
din care: străini	6350	4102	5773	1877	430	181
Vile turistice	103967	132399	128827	141612	81799	112009
din care: străini	13430	11936	9218	9049	2081	2559
Cabane turistice	42252	48031	56604	57789	37008	43920
din care: străini	860	1341	1859	2185	169	548
Bungalouri	6091	7266	8466	9242	5483	7515
din care: străini	3066	3268	3841	3885	1021	1122
Sate de vacanță	792	2592	2188	2435	1481	2304
din care: străini	172	332	-	140	-	-
Campinguri	1545	2908	3262	2861	932	953





	2016	2017	2018	2019	2020	2021
din care: străini	1200	2506	3160	2596	-	-
Casute turistice	836	799	665	694	468	1093
din care: străini	-	20	5	-	-	90
Tabere de elevi si prescolari	1709	900	1474	962	-	-
din care: străini	-	-	-	-	-	-
Pensiuni turistice	313321	350202	390020	412913	213678	273156
din care: străini	44193	45082	45001	49060	8166	11955
Pensiuni agroturistice	285200	351539	372180	414289	251391	358225
din care: străini	15876	21592	18567	22893	2432	4539
Hanuri	-	-	-	-	-	937
din care: străini	-	-	-	-	-	-
<b>Indicele de utilizare a capacității de cazare turistică în funcțiune (%)</b>	<b>23,3</b>	<b>25,5</b>	<b>27,0</b>	<b>28,7</b>	<b>20,2</b>	<b>24,1</b>
Hoteluri	34,0	36,8	38,4	39,8	25,8	30,4
Hosteluri	20,8	19,0	18,9	17,1	10,3	12,3
Hoteluri apartament	27,4	67,2	21,0	43,2	25,5	25,2
Moteluri	20,5	17,9	18,8	18,1	21,4	12,2
Vile turistice	18,6	23,1	21,8	25,3	18,9	23,4
Cabane turistice	11,2	13,2	15,1	15,3	13,5	14,1
Bungalouri	19,7	16,6	19,3	21,5	16,2	22,0
Sate de vacanță	3,0	6,3	5,0	6,5	7,3	13,8
Campinguri	2,4	3,4	2,5	2,7	1,3	2,2
Casute turistice	2,7	2,6	2,2	2,3	2,0	3,5
Tabere de elevi si prescolari	9,3	4,9	8,1	4,7	-	-
Pensiuni turistice	17,6	19,3	21,5	23,3	16,9	19,9
Pensiuni agroturistice	13,7	15,6	17,0	19,6	16,0	19,6
Hanuri	-	-	-	-	-	52,9
<b>Durata medie a sejurului (zile / persoană)</b>	<b>2,0</b>	<b>2,0</b>	<b>2,0</b>	<b>2,0</b>	<b>2,0</b>	<b>1,9</b>
Hoteluri	2,0	2,0	2,0	2,0	2,0	1,9
Hosteluri	1,7	1,8	1,6	1,7	1,8	2,0
Hoteluri apartament	1,8	1,9	2,2	2,0	2,2	2,1
Moteluri	1,6	1,6	1,7	1,6	1,8	1,8
Vile turistice	2,1	2,1	1,9	2,0	1,9	2,0
Cabane turistice	1,8	1,7	1,7	1,7	1,7	1,7
Bungalouri	3,1	2,9	3,0	3,1	2,6	2,6
Sate de vacanță	1,9	1,8	2,3	1,9	2,0	2,0
Campinguri	1,0	1,1	1,5	1,3	1,5	1,9
Casute turistice	1,6	1,4	1,5	1,5	2,6	2,2
Tabere de elevi si prescolari	4,5	2,6	2,8	4,6	-	-
Pensiuni turistice	1,9	2,0	2,0	2,0	2,0	1,9
Pensiuni agroturistice	2,1	2,1	2,0	2,1	2,1	2,0
Hanuri	-	-	-	-	-	2,3
<b>Mărimea medie a unităților de cazare (locuri / unitate de cazare)</b>	<b>32,1</b>	<b>31,2</b>	<b>31,0</b>	<b>31,7</b>	<b>31,8</b>	<b>32,1</b>
Hoteluri	93,1	93,1	93,9	94,7	96,3	95,1
Hosteluri	46,6	48,0	37,1	34,0	38,2	43,0



	2016	2017	2018	2019	2020	2021
Hoteluri apartament	26,0	26,0	26,0	12,0	38,7	37,3
Moteluri	70,2	70,2	70,0	66,0	70,0	70,0
Vile turistice	20,7	22,6	22,1	22,0	23,2	24,1
Cabane turistice	35,8	34,4	32,1	32,3	32,4	33,7
Bungalouri	20,0	23,6	23,6	23,6	23,6	21,7
Sate de vacanță	72,0	60,0	60,0	60,0	60,0	48,0
Campinguri	352,0	352,0	226,0	226,0	226,0	226,0
Casute turistice	88,0	58,0	32,0	32,0	32,0	36,5
Tabere de elevi si prescolari	50,0	50,0	50,0	74,0	74,0	74,0
Pensiuni turistice	21,9	21,4	21,1	21,6	21,3	20,9
Pensiuni agroturistice	17,5	16,9	17,1	17,7	17,7	17,9
<b>Număr de înnopțări ce revin în medie la un locuitor (număr)</b>	<b>3,5</b>	<b>4,0</b>	<b>4,3</b>	<b>4,4</b>	<b>2,2</b>	<b>3,1</b>

### 13. RECENSĂMÂNTUL POPULAȚIEI ȘI LOCUINȚELOR

#### Populația pe grupe de vârstă

	2002	2011	2021
<b>Total (persoane)</b>	<b>589028</b>	<b>549217</b>	<b>546615</b>
- feminin	301513	281866	...
0 – 4 ani	27089	30775	31065
- feminin	13167	14824	...
5 – 9 ani	27663	28276	31659
- feminin	13461	13794	...
10 - 14 ani	42480	26389	32321
- feminin	20664	12832	...
15 – 19 ani	48245	26999	28059
- feminin	23610	13124	...
20 – 24 ani	54512	39933	24953
- feminin	26180	19220	...
25 – 29 ani	45683	38481	26335
- feminin	22416	18765	...
30 – 34 ani	50319	44386	36913
- feminin	25236	21511	...
35 – 39 ani	33350	39788	37626
- feminin	17491	19677	...
40 – 44 ani	44513	44216	42495
- feminin	23746	22009	...
45 – 49 ani	52059	29529	37812
- feminin	26413	15399	...
50 – 54 ani	40625	40293	42104
- feminin	20163	21435	...
55 – 59 ani	26068	46383	28013
- feminin	13613	24086	...
60 – 64 ani	27788	34683	37639
- feminin	14907	18066	...
65 – 69 ani	24713	22200	41768



	2002	2011	2021
- feminin	13748	12325	...
70 – 74 ani	20007	22166	28693
- feminin	11657	12841	...
75 – 79 ani	14056	17153	16132
- feminin	8575	10416	...
80 – 84 ani	6172	10943	13109
- feminin	4094	7060	...
85 ani și peste	3686	6624	9919
- feminin	2372	4482	...

### Populația după etnie

Ani	Total populație	Români	Maghiari	Romi	Germani	Alte etnii	Etnie nedecларată
2002	589028	514161	50956	18313	4418	1122	58
2011	549217	453304	39661	18519	2923	1060	33750
2021	546615	416664	28221	23472	1853	1521	74884

### Populația după limba maternă

Ani	Total populație	Română	Maghiară	Romani	Germană	Altă limbă maternă	Limbă maternă nedecларată
2002	589028	530226	50714	3303	3990	762	33
2011	549217	469453	39699	2811	2684	811	33759
2021	546615	437417	28723	1911	1676	1404	75484

### Populația după religie

Ani	Total populație	Ortodoxă	Romano-catolică	Greco-catolică	Reformată	Baptistă	Pentecostală	Alte religii	Religie nedecларată
2002	589028	502815	23179	4551	14489	1679	8520	33299	496
2011	549217	439055	17800	3401	11426	1685	10724	30137	34989
2021	546615	395139	15105	1980	8494	1649	12864	29354	82030

### Numărul de locuințe după situația ocupării acestora – 2011\*

	Total
Număr total de locuințe	237173
- ocupată	202094
- sezonieră	25424
- neocupată	9655

\* datele de la Recensământul Populației și Locuințelor 2021, referitoare la locuințe, nu sunt încă disponibile

### Numărul de locuințe după dotarea acestora – 2011\*

	Total
	2011
Număr total de locuințe	237173
Bucătărie:	237173
- în locuință	220850



	Total
	2011
- în afara locuinței	4714
- alte tipuri	1050
- nu are	10559
<b>Baie:</b>	<b>237173</b>
- în locuință	198765
- în afara locuinței	37044
- nu are	1364
<b>Alimentare cu apă:</b>	<b>237173</b>
- în locuință - din rețea publică	201882
- în sistem propriu	13654
- în afara locuinței - din rețea publică	1532
- în sistem propriu	810
- în afara clădirii - din rețea publică	2876
- în sistem propriu	2232
- nu are apă curentă	14187
<b>Alimentare cu apă caldă:</b>	<b>237173</b>
- în locuință - din rețea publică	29752
- în sistem propriu	158838
- în afara locuinței - din rețea publică	657
- în sistem propriu	3017
- în afara clădirii	148
- nu are apă curentă	44761
<b>Canalizare:</b>	<b>237173</b>
- la rețea publică	175007
- în sistem propriu	30670
- altă situație	9859
- nu are	21637
<b>Electricitate:</b>	<b>237173</b>
- are	235305
- nu are	1868
<b>Combustibilul folosit pentru gătit:</b>	<b>237173</b>
- gaze din rețeaua publică	179585
- gaze lichefiate	21274
- combustibil solid	33636
- energie electrică	1243
- altul	1435
<b>Modul de încălzire al locuinței</b>	<b>273173</b>
- încălzire centrală	158949
- termoficare	20160
- centrală termică proprie cu:	138789
- gaze din rețeaua publică	127914
- gaze lichefiate (butelie)	276
- combustibil solid	9879
- combustibil lichid	212
- alte tipuri	508
- nu are încălzire centrală, locuința fiind încălzită cu:	73528
- aragaz	2710
- gaze din rețeaua publică	2463
- gaze lichefiate (butelie)	247



	Total
	2011
- sobă (șemineu) cu:	64555
- gaze din rețeaua publică	12155
- gaze lichefiate (butelie)	209
- combustibil solid	51735
- combustibil lichid	456
- energie electrică	3723
- alt mod de încălzire	2540
- Nu există încălzire deloc	4696

*\* datele de la Recensământul Populației și Locuințelor 2021, referitoare la locuințe, nu sunt încă disponibile*



## Municipiul Braşov

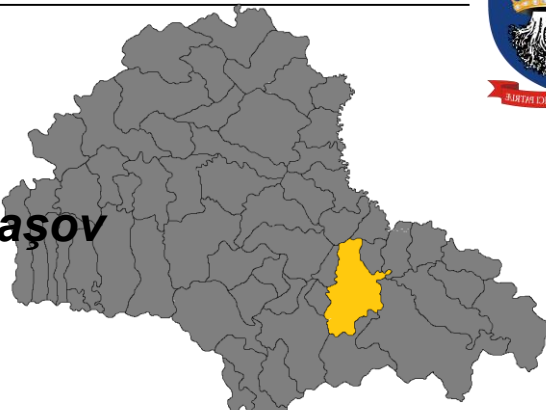

### Poziția geografică, relief:

Municipiul Braşov se găsește în zona central-estică a României, la 45°38' latitudine nordică și 25°35' longitudine estică, la poalele vârfului Tâmpa (967m).

Municipiul Braşov, reședința județului, situat la o altitudine medie de 625 m, este așezat în Depresiunea Bârsei, în curbura Carpaților, având în spate masivele Piatra Mare și Postăvaru, străjuit din trei părți de dealurile Tâmpa, Straja (Warthe) și Dealul Cetății. Teritoriul administrativ al orașului Braşov se încadrează în partea sudică a depresiunii Braşovului, la contact cu rama muntoasă, respectiv cu fluxul intern al Carpaților Orientali.

La doar 12 km de Braşov, stațiunea Poiana Braşov, parte componentă a municipiului Braşov din punct de vedere administrativ, este amplasată pe versantul nordic al Masivului Postăvaru (vârful Cristianul Mare -1799m), din cadrul Carpaților de Curbură, fiind la ora actuală cea mai complexă stațiune a sporturilor de iarnă din țară. Poiana Braşov este încadrată de stațiuni și cabane turistice situate de-a lungul văilor Prahovei, a Timișului și în Munții Bucegi, de asemenea de-a lungul văii Gârbovei, Piatra Mare și Piatra Craiului.

### Componența:

Siruta Superior	Siruta	Denumire localitate
40198	40205	Braşov
	42432	Poiana Braşov

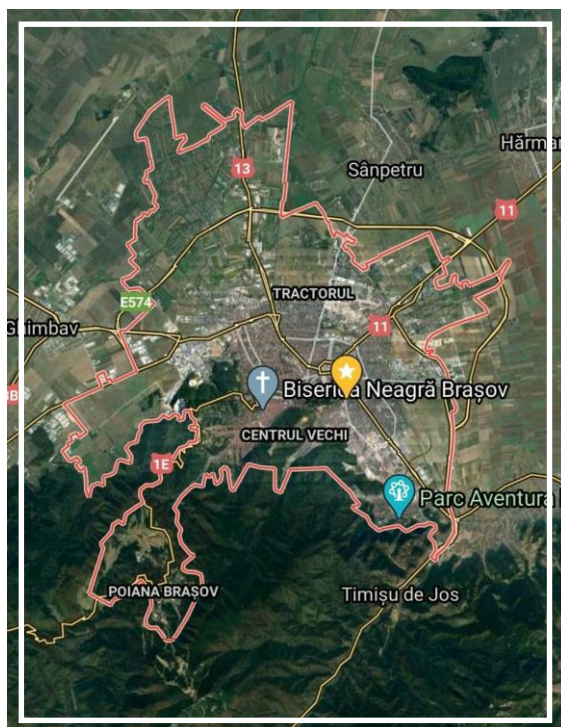

## Sinteza:

În 5 ani, 2017 – 2021, fondul de locuințe a crescut cu 18% (peste 20.000 de locuințe), iar fondul de locuințe proprietate publică s-a dublat. Suprafața locuibilă medie a locuințelor proprietate publică a crescut de la 49 m<sup>2</sup>/locuință la 60 m<sup>2</sup>/locuință, iar a celor proprietate privată a scăzut de la 50 m<sup>2</sup>/locuință la 47 m<sup>2</sup>/locuință.

Corelat cu mărirea fondului de locuințe se observă și creșteri ale consumurilor la utilități. Cantitatea de apă potabilă distribuită pentru uz casnic a crescut cu 2,9%, iar cantitatea de gaze naturale distribuite pentru uz casnic a crescut cu 18,5%.

Numărul populației după domiciliu a scăzut cu 1,0%, sporul natural fiind negativ și în scădere. În anii de pandemie 2020-2021, fata de perioada 2016-2019, rata natalității a scăzut cu 1‰ iar rata mortalității a crescut cu 3‰.

Numărul copiilor (populația între 0-19 ani) a crescut cu 6,2% și corelat cu acesta a crescut și numărul elevilor înscriși în învățământul preuniversitar cu 11,5%. Grupa de vârstă a populației care este în principal activă (20-64 ani) a scăzut cu 8,6%. Numărul populației vârstnice a crescut cu 24,1%.

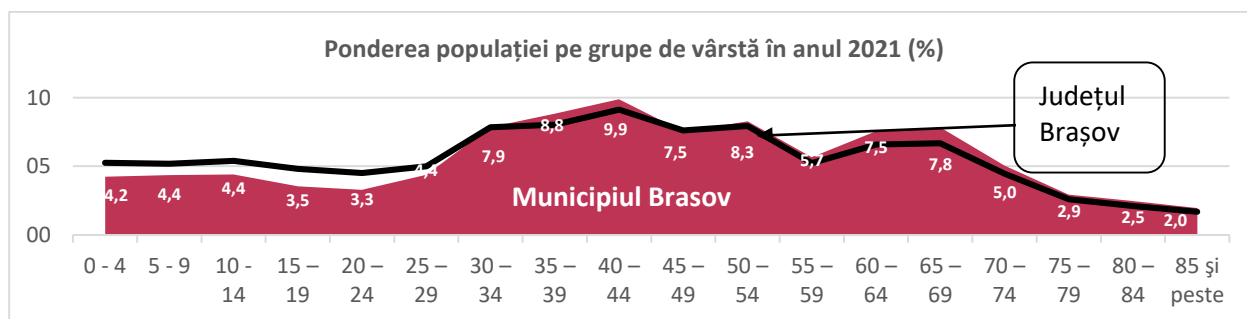

Analiza populației pe grupe de vârstă indică o îmbătrânire accelerată a populației cel puțin în următorii 30 – 40 de ani când sporul natural va fi imposibil să fie pozitiv cu populația actuală. Cele mai mari ponderi le au grupele de vârstă ale populației active. Forța de muncă va suferi un declin accelerat în lipsa unei migrații masive de populație, chiar și având în vedere forța de muncă disponibilă în localitățile din proximitate.

Domeniul cultural, a fost puternic afectat de pandemie. În anul 2020, față de anul anterior au scăzut numărul de spectatori și auditori la reprezentații artistice cu 82,0% dar în 2021 a crescut cu 85,3% peste nivelul perioadei 2016-2019. Numărul de volume eliberate din biblioteci a fost în scădere cu 59,5% în 2020 fata de 2019, și a continuat scăderea în 2021 fata de 2020 cu 11,4%. Numărul de vizitatori ai muzeelor a scăzut în anul 2020 cu 57,3% fata de anul anterior iar în anul 2021 a rămas sub jumătate din numărul celor din anul 2019.

Personalul din domeniul sănătății a crescut numeric pe aproape toate categoriile; numărul medicilor din sectorul public a crescut cu 44,3%, numărul farmacistilor a crescut cu 66,3%.

Datele recensământului agricol 2020 arată o creștere cu 27,4% a numărului exploatațiilor agricole și scăderea suprafeței agricole utilizate cu 1,1%. Suprafața arabilă utilizată medie rămâne 7 hectare. Numărul persoanelor care au lucrat în agricultură a scăzut cu 39,7%.

Cifra de afaceri a societăților comerciale care desfășoară activitate în municipiul Braşov a crescut în 5 ani cu 51,6%, iar cifra de afaceri a primelor 10 cele mai mari societăți comerciale a crescut cu 55,8%. Numărul mediu de salariați al tuturor societăților comerciale a scăzut în aceeași perioadă cu 1,9%, valoarea investițiilor brute a crescut cu 24,0% și valoarea investițiilor nete a crescut cu 4,6%.

În anul 2021, dintre primii 10 cei mai mari agenți economici după cifra de afaceri, 5 aveau ca domeniu de activitate industria, 4 aveau ca domeniu de activitate comerțul și unul avea ca domeniu de activitate serviciile.

În anul 2021 față de 2016, ponderea agriculturii în cifra de afaceri a rămas constantă 1%, ponderea industriei a crescut de la 30,4% la 33,8%, ponderea construcțiilor a crescut ușor de la 7,1% la 7,6%, ponderea comerțului a scăzut de la 43,5% la 37,5%, ponderea serviciilor a crescut de la 18,0% la 20,1%. Cifra de afaceri din turism (hoteluri și restaurante) a fost în anul 2021 2,3% din total.



## 1. FOND FUNCİAR DUPĂ MODUL DE FOLOSINŢĂ

	2009	2010	2011	2012	2013	2014
<b>Suprafaţa totală (ha)</b>	<b>26732</b>	<b>26732</b>	<b>26732</b>	<b>26732</b>	<b>26732</b>	<b>21975</b>
<b>din care: proprietate privată (ha)</b>	<b>...</b>	<b>24613</b>	<b>23008</b>	<b>14970</b>	<b>14970</b>	<b>6829</b>
Suprafaţa agricolă după modul de folosinţă total (ha)	6518	5072	3371	2700	2700	4127
din care: proprietate privată (ha)	...	5072	3371	2700	2700	3684
Suprafaţa arabilă - total (ha)	3957	2511	2447	2460	2460	2800
din care: proprietate privată (ha)	...	2511	2447	2460	2460	2412
Suprafaţa păşunilor - total (ha)	2202	2202	854	88	88	1204
din care: proprietate privată (ha)	...	2202	854	88	88	1172
Suprafaţa fâneţelor - total (ha)	241	241	70	84	84	99
din care: proprietate privată (ha)	...	241	70	84	84	76
Suprafaţa cu livezi şi pepiniere pomicole - total (ha)	118	118	...	68	68	24
din care: proprietate privată (ha)	...	118	...	68	68	24
Suprafaţa cu terenuri neagricole - total (ha)	...	21660	23361	24032	24032	17848
din care: proprietate privată (ha)	...	19541	19637	12270	12270	3145
Suprafaţa cu păduri şi alte terenuri cu vegetaţie forestieră - total (ha)	...	17923	19398	7837	7837	14654
din care: proprietate privată (ha)	...	16455	16455	16	16	3
Suprafaţa ape şi bălţi - total (ha)	...	197	197	...	...	...
Suprafaţa ocupată cu construcţii - total (ha)	...	3064	3290	16191	16191	3182
din care: proprietate privată (ha)	...	3064	3164	12250	12250	3138
Suprafaţa - căi de comunicaţii şi căi ferate - total (ha)	...	454	454	...	...	7
Suprafaţa cu terenuri degradate şi neproductive - total (ha)	...	22	22	4	4	5
din care: proprietate privată (ha)	...	22	18	4	4	4

## 2. TERITORIU, LOCUINŢE, UTILITĂŢI PUBLICE

	2016	2017	2018	2019	2020	2021
Locuinţe existente la sfârşitul anului - total (număr)	121652	123228	126901	129654	132729	143646
Locuinţe - proprietate <i>publică</i>	2270	3465	4305	4305	4305	4588
Locuinţe - proprietate <i>privată</i>	119382	119763	122596	125349	128424	139058
Suprafaţa locuibilă – total (m <sup>2</sup> )	6060248	6119933	6250895	6317461	6387712	6759443
Suprafaţa locuibilă - proprietate <i>publică</i>	111286	201781	261329	261329	261329	274438
Suprafaţa locuibilă - proprietate <i>privată</i>	5948962	5918152	5989566	6056132	6126383	6485005
<i>Suprafaţa locuibilă ce revine în medie pe un locuitor (m<sup>2</sup>/locuitor)</i>	<i>20,8</i>	<i>21,1</i>	<i>21,6</i>	<i>21,8</i>	<i>22,1</i>	<i>23,5</i>
Suprafaţa intravilană a municipiilor şi oraşelor (ha)	11056	11056	11056	11056	11056	11056



	2016	2017	2018	2019	2020	2021
Suprafaţa spaţiilor verzi a municipiilor şi oraşelor (ha)	146	146	146	146	146	146
<i>Suprafaţa acoperită cu spaţii verzi per capita (mp/persoană)</i>	5,0	5,0	5,0	5,0	5,0	5,1
Lungimea străzilor orăşeneşti - total (km)	506	506	506	507	517	517
Lungimea străzilor orăşeneşti modernizate (km)	458	458	458	459	467	467
<i>Ponderea drumurilor orăşeneşti modernizate (%)</i>	90,5	90,5	90,5	90,5	90,3	90,3
Lungimea totală a reţelei simple de distribuţie a apei potabile (km)	574,5	576,2	581,2	584	588,3	590,6
Capacitatea instalaţiilor de producere a apei potabile (m <sup>3</sup> /zi)	231378	231378	231378	231378	324933	324674
<i>Capacitatea instalaţiilor de producere a apei pe locuitor (m<sup>3</sup>/zi/ locuitor)</i>	0,8	0,8	0,8	0,8	1,1	1,1
Cantitatea de apă potabilă distribuită consumatorilor - total (mii m <sup>3</sup> )	12829	13240	14173	14213	14395	15118
Cantitatea de apă potabilă distribuită consumatorilor-uz casnic (mii m <sup>3</sup> )	9501	9567	9581	9573	9865	9779
<i>Cantitatea de apă potabilă distribuită consumatorilor pentru uz casnic, care revine în medie pe un locuitor (m<sup>3</sup>/ locuitor)</i>	32,7	33,0	33,0	33,1	34,1	34,0
Energia termică distribuită (Gcal)	102281	99880	28972	29657	27798	30151
Lungimea totală simplă a conductelor de canalizare (km)	418,2	419	443,6	351,4	356	371,5
Lungimea totală a conductelor de distribuţie a gazelor (km)	432,4	436,2	455,5	456,6	463,7	471
Gaze naturale distribuite total (mii m <sup>3</sup> )	187108	219812	205190	194392	206097	222445
Gaze naturale distribuite-uz casnic (mii m <sup>3</sup> )	95186	105027	99491	102128	112835	112813
<i>Cantitatea de gaze naturale distribuită consumatorilor pentru uz casnic, care revine în medie pe un locuitor (m<sup>3</sup>/ locuitor)</i>	327,4	361,8	343,1	352,7	389,9	392,2
Numărul troleibuzelor în inventar pentru transport public local de pasageri	33	25	24	19	35	51
Numărul autobuzelor şi microbuzelor în inventar pentru transport public local de pasageri	212	212	209	192	202	184

### 3. POPULAŢIE

	2016	2017	2018	2019	2020	2021
Populaţia după domiciliu - total, la 1 iulie	290697	290330	289973	289584	289400	287651
Populaţia după domiciliu - femei, la 1 iulie	153378	153386	153395	153482	153539	152795



	2016	2017	2018	2019	2020	2021
Populația după domiciliu pe grupe de vârstă la 1 iulie	290697	290330	289973	289584	289400	287651
0 – 19 ani	44836	45561	46195	46894	47284	47605
20 – 64 ani	198949	195761	192443	189243	185728	181830
65 ani și peste	46912	49008	51335	53447	56388	58216
Densitatea populației după domiciliu*	1555,0	1553,0	1551,1	1549,1	1548,1	1538,7
Născuți vii	2507	2511	2426	2434	2211	2071
Născuți vii la 1000 locuitori populație după domiciliu (‰)	8,6	8,6	8,4	8,4	7,6	7,2
Născuți morți	3	2	4	3	4	4
Decedați - total	2870	2916	3082	2974	3634	4118
Decedați la 1000 locuitori populație după domiciliu (‰)	9,9	10,0	10,6	10,3	12,6	14,3
Sporul natural	-363	-405	-656	-540	-1423	-2047
Spor natural la 1000 locuitori populație după domiciliu (‰)	-1,2	-1,4	-2,3	-1,9	-4,9	-7,1
Decedați sub un an	10	8	11	11	8	10
Rata mortalității infantile (‰)	4,0	3,2	4,5	4,5	3,6	4,8
Căsătorii	1825	1774	1761	1626	1031	1332
Căsătorii la 1000 locuitori populație după domiciliu (‰)	6,3	6,1	6,1	5,6	3,6	4,6
Divorțuri	545	605	678	661	472	499
Divorțuri la 1000 locuitori populație după domiciliu (‰)	1,87	2,08	2,34	2,28	1,63	1,73
Populația după domiciliu – total, la 1 ianuarie	291129	290480	290158	289763	289778	288344
Populația după domiciliu – femei, la 1 ianuarie	153447	153405	153411	153440	153668	153128
Stabiliri de reședință în localitate la 1 ianuarie	5474	5323	4542	4663	3012	3279
Plecări cu reședință din localitate la 1 ianuarie	2037	1607	1686	1721	2586	1866

\*calculată folosind suprafața localității conform datelor de la ANCP

	Total		Masculin		Feminin	
	2016	2021	2016	2021	2016	2021
<b>Populația după domiciliu pe grupe de vârstă la 1 iulie</b>	<b>290697</b>	<b>287651</b>	<b>137319</b>	<b>134856</b>	<b>153378</b>	<b>152795</b>
0 – 4 ani	12441	12191	6432	6250	6009	5941
5 – 9 ani	12816	12554	6621	6499	6195	6055
10 - 14 ani	10434	12660	5262	6556	5172	6104
15 – 19 ani	9145	10200	4643	5109	4502	5091
20 – 24 ani	10985	9438	5553	4758	5432	4680
25 – 29 ani	21235	12599	10426	6072	10809	6527
30 – 34 ani	25393	22593	12540	11033	12853	11560
35 – 39 ani	29156	25404	14627	12596	14529	12808
40 – 44 ani	22412	28396	10858	14281	11554	14115
45 – 49 ani	24653	21627	11801	10371	12852	11256
50 – 54 ani	17081	23803	7535	11177	9546	12626
55 – 59 ani	23351	16263	10292	7022	13059	9241
60 – 64 ani	24683	21707	11507	9240	13176	12467
65 – 69 ani	16337	22544	7441	10000	8896	12544



	Total		Masculin		Feminin	
	2016	2021	2016	2021	2016	2021
70 – 74 ani	10202	14517	4274	6295	5928	8222
75 – 79 ani	9519	8431	3734	3261	5785	5170
80 – 84 ani	6402	7080	2314	2511	4088	4569
85 ani şi peste	4452	5644	1459	1825	2993	3819

#### 4. ŞOMAJ

	2016	2017	2018	2019	2020	2021
<b>Numărul şomerilor înregistraţi la sfârşitul anului – total</b>	<b>708</b>	<b>588</b>	<b>488</b>	<b>491</b>	<b>1244</b>	<b>595</b>
Numărul şomerilor înregistraţi la sfârşitul anului – femei	371	326	284	273	694	310
Numărul şomerilor înregistraţi la sfârşitul anului - bărbaţi	337	262	204	218	550	285

#### 5. ÎNVĂŢĂMÂNT

	2016	2017	2018	2019	2020	2021
<b>Unităţi de învăţământ - total</b>	<b>94</b>	<b>89</b>	<b>84</b>	<b>82</b>	<b>81</b>	<b>84</b>
Anteprescolar	2	2	-	-	-	-
Grădiniţe de copii	46	41	38	36	35	37
Şcoli din învăţământul primar şi gimnazial (inclusiv special)	20	20	20	20	20	21
Licee	21	21	21	21	21	21
Şcoli profesionale	1	1	1	1	1	1
Şcoli postliceale	2	2	2	2	2	2
Institute de învăţământ universitar	2	2	2	2	2	2
Institute de învăţământ universitar – proprietate publică	2	2	2	2	2	2
Institute de învăţământ universitar – proprietate privată	-	-	-	-	-	-
<b>Populaţia şcolară - total</b>	<b>60882</b>	<b>61780</b>	<b>62692</b>	<b>63992</b>	<b>64274</b>	<b>65574</b>
Copii înscrişi în creşe	1166	1110	1116	1117	506	612
Copii înscrişi în grădiniţe	7152	7106	7509	7476	7201	7623
Elevi înscrişi în învăţământul preuniversitar – total	31268	32048	32811	33572	34035	34853
Elevi înscrişi în învăţământ primar şi gimnazial (inclusiv special)	18899	19530	20053	20465	20437	21312
Elevi înscrişi în învăţământ primar (inclusiv special)	10999	11670	11868	11707	11484	11632
Elevi înscrişi în învăţământ gimnazial (inclusiv special)	7900	7860	8185	8758	8953	9680
Elevi înscrişi în învăţământ liceal	9513	9531	9762	9806	9883	9590
Elevi înscrişi în învăţământul profesional	1350	1508	1538	1786	2147	2262
Elevi înscrişi în învăţământ postliceal	1488	1444	1428	1479	1548	1689
Elevi înscrişi în învăţământ de maiştri	18	35	30	36	20	-



	2016	2017	2018	2019	2020	2021
Studenti si cursanti înscrişi în învăţământul superior (licenţa, master, cursuri postuniversitare, doctorat si programe postdoctorale)	21296	21516	21256	21827	22532	22486
Studenti si cursanti înscrişi în învăţământul superior public (licenţa, master, cursuri postuniversitare, doctorat si programe postdoctorale)	19860	20109	19880	20493	21285	21362
Studenti si cursanti înscrişi în învăţământul superior privat (licenţa, master, cursuri postuniversitare, doctorat si programe postdoctorale)	1436	1407	1376	1334	1247	1124
Studenţi înscrişi – licenţă	16663	16912	16907	17266	17823	18070
Studenţi înscrişi - proprietate publică	15541	15866	15859	16221	16809	17125
Studenţi înscrişi - proprietate privată	1122	1046	1048	1045	1014	945
<i>Gradul de încărcare al unei educatoare (număr preşcolari/ educatoare)</i>	12,0	11,7	12,3	12,2	12,0	11,7
<i>Numărul elevilor din învăţământul primar şi gimnazial (inclusiv special) care revine în medie la un cadru didactic (număr elevi/ cadru didactic)</i>	17,1	16,7	16,7	17,0	15,9	16,5
<b>Absolvenţi – total</b>	<b>9392</b>	<b>9296</b>	<b>9766</b>	<b>10446</b>	<b>10083</b>	<b>...</b>
Absolvenţi învăţământ gimnazial (inclusiv special)	1803	1770	1926	2254	1795	...
Absolvenţi învăţământ liceal	2277	2148	2218	2332	2380	...
Absolvenţi învăţământ profesional	304	408	381	401	460	...
Absolvenţi învăţământ de maiştri	18	-	29	-	17	...
Absolvenţi învăţământ postliceal	458	382	389	388	475	...
Absolvenţi învăţământ superior	4532	4588	4823	5071	4956	...
Absolvenţi învăţământ superior - proprietate publică	4026	4139	4366	4684	4494	...
Absolvenţi învăţământ superior - proprietate privată	506	449	457	387	462	...
<b>Personal didactic – total</b>	<b>3420</b>	<b>3536</b>	<b>3577</b>	<b>3587</b>	<b>3626</b>	<b>3665</b>
Personal didactic în învăţământ antepreşcolar	32	33	30	22	19	23
Personal didactic în învăţământ preşcolar	595	606	611	611	598	652
Personal didactic în învăţământ primar şi gimnazial (inclusiv special)	1108	1166	1204	1207	1286	1288
Personal didactic în învăţământ primar (inclusiv special)	478	494	512	510	522	530
Personal didactic în învăţământ gimnazial (inclusiv special)	630	672	692	697	764	758
Personal didactic în învăţământ liceal	818	844	841	882	882	866
Personal didactic în învăţământ profesional	46	59	61	59	55	51
Personal didactic în învăţământ postliceal	45	50	47	43	37	37
Personal didactic în învăţământ tehnic de maiştri	4	4	4	3	-	-
Personal didactic în învăţământ universitar	772	774	779	760	749	748
Personal didactic în învăţământ universitar -	768	774	779	760	749	748



	2016	2017	2018	2019	2020	2021
proprietate publică						
Personal didactic în învăţământ universitar - proprietate privată	4	-	-	-	-	-
Săli de clasă şi cabinete şcolare	1616	1671	1654	1670	1690	1773
Laboratoare şcolare	595	592	599	598	583	587
Ateliere şcolare	63	62	62	66	58	60
Săli de gimnastică - total	54	62	58	62	62	63
Terenuri de sport - total	54	61	61	60	61	58
PC – total	8709	8719	9457	9410	10620	10920

## 6. CULTURĂ ŞI ARTĂ

	2016	2017	2018	2019	2020	2021
<b>Instituţii de spectacole şi concerte - total (număr)</b>	<b>16</b>	<b>8</b>	<b>15</b>	<b>14</b>	<b>13</b>	<b>11</b>
<b>Instituţii de spectacole şi concerte – Unitati de baza (număr)</b>	<b>-</b>	<b>-</b>	<b>10</b>	<b>10</b>	<b>10</b>	<b>8</b>
Locuri în sălile de spectacole şi concerte (număr)	2889	1573	2513	2513	2483	1983
Spectatori şi auditori la reprezentaţii artistice – total (număr)	135362	143661	185826	198639	35817	307356
Personalul angajat din instituţiile şi companiile de spectacole (număr)	568	490	549	545	520	497
<b>Biblioteci – total (număr)</b>	<b>69</b>	<b>67</b>	<b>68</b>	<b>68</b>	<b>67</b>	<b>70</b>
Biblioteci publice (număr)	1	1	1	1	1	1
Volume existente în biblioteci (număr)	2341454	2351251	2311501	2390908	2414260	2424148
Cititori activi la biblioteci (număr)	45962	49781	50054	47644	38616	42474
Volume eliberate (număr)	698223	710107	731639	713377	288762	255986
<i>Dotarea comunităţilor locale cu volume disponibile publicului larg (număr volume la 1000 locuitori)</i>	<i>8054,6</i>	<i>8098,5</i>	<i>7971,4</i>	<i>8256,4</i>	<i>8342,3</i>	<i>8427,4</i>
<i>Numărul de cititori activi la 1000 locuitori</i>	<i>126,5</i>	<i>132,0</i>	<i>131,5</i>	<i>126,7</i>	<i>105,9</i>	<i>107,3</i>
Personalul angajat din biblioteci (număr)	170	171	168	168	163	164
<b>Muzee (număr)</b>	<b>17</b>	<b>16</b>	<b>13</b>	<b>13</b>	<b>12</b>	<b>12</b>
Vizitatori ai muzeelor (număr)	980950	1057924	1094625	1169613	499351	516247
Personalul angajat din muzee (număr)	178	169	161	154	158	153
<i>Numărul de vizitatori ai muzeelor la 1000 locuitori</i>	<i>3219,8</i>	<i>3761,3</i>	<i>3983,7</i>	<i>4128,1</i>	<i>1626,4</i>	<i>2904,0</i>
<i>Gradul de acces al populaţiei la mijloace de informare şi cultură (instituţii de spectacole si concerte+biblioteci+muze/ 1000 locuitori)</i>	<i>0,4</i>	<i>0,3</i>	<i>0,3</i>	<i>0,3</i>	<i>0,3</i>	<i>0,3</i>

## 7. SĂNĂTATE

	2016	2017	2018	2019	2020	2021
Paturi în spitale - proprietate publică (număr)	2239	2239	2173	2220	2260	2251
Paturi în spitale - proprietate privată (număr)	448	452	452	539	572	565
Medici - proprietate publică (persoane)	742	757	775	856	957	1071
din total-Medici de familie - proprietate publică (persoane)	25	31	35	56	81	108
Medici - proprietate privată (persoane)	568	577	561	555	519	567
din total-Medici de familie - proprietate privată (persoane)	186	181	163	157	154	152
Stomatologi – proprietate publică (persoane)	4	4	5	6	6	7
Stomatologi – proprietate privată (persoane)	274	274	288	289	284	283
Farmacişti – proprietate publică (persoane)	15	15	18	17	19	22
Farmacişti – proprietate privată (persoane)	315	314	324	397	500	527
Personal mediu sanitar - proprietate publică (persoane)	1454	1541	1535	1553	1555	1564
Personal sanitar mediu - proprietate privată (persoane)	674	788	821	916	972	977
Spitale - proprietate publică (număr)	8	8	8	8	8	8
Spitale - proprietate privată (număr)	11	11	10	10	9	9
Ambulatorii de specialitate - proprietate publică (număr)	2	2	2	2	2	2
Ambulatorii de specialitate - proprietate privată (număr)	7	7	8	9	9	9
Ambulatorii integrate spitalelor - proprietate publică (număr)	6	6	6	6	6	6
Ambulatorii integrate spitalelor - proprietate privată (număr)	2	2	2	2	2	4
Policlinici – proprietate publică (număr)	1	1	1	1	1	1
Policlinici – proprietate privată (număr)	17	17	16	16	15	15
Dispensare medicale - proprietate publică (număr)	2	2	2	2	2	2
Centre de sănătate - proprietate privată (număr)	-	-	1	1	1	1
Centre de sănătate mintală - proprietate publică (număr)	-	-	-	-	1	1
Centre medicale de specialitate - proprietate privată (număr)	-	-	2	2	2	2
Centre de diagnostic şi tratament cu paturi de spital – proprietate privată (număr)	-	-	1	1	1	1
Centre de dializă – proprietate publică (număr)	-	-	-	-	1	1
Puncte de lucru ale centrelor de dializă – proprietate privată (număr)	-	-	2	2	2	2
Cabinete medicale de medicină generală - proprietate privată (număr)	4	4	5	5	6	6
Cabinete medicale şcolare - proprietate publică (număr)	4	4	5	5	6	6
Cabinete medicale studenţeşti - proprietate publică (număr)	4	4	5	5	6	6



	2016	2017	2018	2019	2020	2021
Cabinete medicale de familie - proprietate privată (număr)	165	160	152	153	153	152
Cabinete stomatologice - proprietate privată (număr)	258	261	266	266	254	319
Cabinete medicale de specialitate - proprietate privată (număr)	201	204	204	204	222	260
Farmacii - proprietate publică (număr)	7	7	7	7	7	7
Farmacii - proprietate privată (număr)	119	125	126	117	120	122
Puncte farmaceutice - proprietate publică (număr)	4	4	4	4	4	3
Puncte farmaceutice - proprietate privată (număr)	-	-	-	2	1	2
Depozite farmaceutice- proprietate privată (număr)	12	12	12	13	12	12
Laboratoare medicale - proprietate publică (număr)	45	51	51	51	43	43
Laboratoare medicale - proprietate privată (număr)	34	34	34	36	34	41
Laboratoare de tehnică dentară - proprietate privată (număr)	46	45	45	45	33	35
Centre de transfuzie sanguină - proprietate publică (număr)	1	1	1	1	1	1
Alte tipuri de cabinete medicale - proprietate publică (număr)	6	6	6	6	6	6
Alte tipuri de cabinete medicale - proprietate privată (număr)	-	-	-	1	1	1

## 8. EXECUȚIA VENITURILOR ȘI CHELTUIELILOR BUGETULUI LOCAL

	2016	2017	2018	2019	2020	2021
<b>Venituri totale</b>	<b>630331786</b>	<b>667437082</b>	<b>485968360</b>	<b>584094508</b>	<b>742565212</b>	<b>885999936</b>
din care:						
• Venituri proprii	432898720	467840762	441589885	524882575	572776812	681989272
-cote defalcate din impozitul pe venit	220717664	245037725	212639489	269071979	328613573	372074834
-cote defalcate din impozitul pe venit pentru echilibrarea bugetelor locale	7324130	8118228	1499987	-	-	-
• Sume defalcate din TVA pentru						
-finanțarea cheltuielilor descentralizate la nivel local	158774319	195945373	43360601	20518000	45539000	67401705
- echilibrarea bugetelor locale	2515000	2182000	-	11756000	6243000	36680000





	2016	2017	2018	2019	2020	2021
• Subvenții	15964054	336259	109210	3614723	13562862	17006868
• Sume primite de la UE/alți donatori în contul plăților efectuate și prefinanțării	18635435	268785	46664	20958127	66887645	6939919
<b>Cheltuieli totale</b>	<b>482991872</b>	<b>555481512</b>	<b>538476692</b>	<b>654348006</b>	<b>787889084</b>	<b>932566175</b>
<i>-din care defalcate pe titluri de cheltuieli:</i>						
• Cheltuieli de personal	162506756	208601331	77574197	87661508	105370150	111188221
• Bunuri și servicii	155171842	157851276	178862321	207774459	220503803	223952858
• Subvenții	10807503	4705404	16644169	30776882	65700000	66515330
• Transferuri	35903463	81091808	105833352	123807818	127526240	128292024
• Asistența socială	38908805	42860222	49900290	57166299	42287380	44473466
• Proiecte cu finanțare din fonduri externe nerambursabile	17045969	11111191	33765695	56679217	79941571	126937168
• Cheltuieli de capital	33588537	12920224	46613012	76090314	138938142	200246626
<i>-din care defalcate pe părți și capitole de cheltuieli:</i>						
• Servicii publice generale	31341415	44752335	62860166	67955554	57180807	63009101
• Apărare, ordine publică și siguranță națională	9315031	13599230	18963740	21519013	28143327	18822990
• Învățământ	168577382	193451110	58582902	64921464	72579393	93340886
• Sănătate	2168910	3341184	5443231	6507795	6472417	12899220
• Cultură, recreere și religie	41591931	53261694	58411543	81338846	95506217	115047822
• Asigurări și asistență socială	54786095	62326638	69904655	83752600	82090709	92979175
• Locuințe, servicii și dezvoltare publică	32032303	36065650	80221440	86405416	97078137	89297154
• Protecția mediului	27950354	29073327	29624393	37629007	42397350	66749329
• Combustibili și energie	8074801	82575	7256700	11829471	-	-
• Transporturi	82029921	65164908	87857252	135215410	264821333	338339292
• Alte cheltuieli	25123729	54362861	59350670	57273430	41619394	42081206



	2016	2017	2018	2019	2020	2021
<i>Excedent (+), Deficit (-) – lei</i>	147339914	111955570	-52508332	-70253498	-45323872	-46566239
<i>Venituri totale per capita – lei</i>	2168,3	2298,9	1675,9	2017,0	2565,9	3080,1
<i>Venituri proprii incasate per capita – lei</i>	1489,2	1611,4	1522,9	1812,5	1979,2	2370,9
<i>Cheltuieli totale per capita – lei</i>	559,0	718,5	267,5	302,7	364,1	386,5
<i>Rata reală de creştere a veniturilor proprii (%)</i>	1,0	1,1	0,9	1,1	1,1	1,1
<i>Gradul de finantare din venituri proprii (%)</i>	68,7	70,1	90,9	89,9	77,1	77,0
<i>Gradul de autofinantare (%)</i>	32,5	32,2	46,8	43,8	32,9	35,0
<i>Ponderea secţiunii de funcţionare în total cheltuieli (%)</i>	89,5	95,7	85,1	79,7	72,2	64,9
<i>Ponderea secţiunii de dezvoltare în total cheltuieli (%)</i>	10,5	4,3	14,9	20,3	27,8	35,1

Sursa datelor:

Ministerul Dezvoltării, Lucrărilor Publice şi Administraţiei

[http://www.dpfb.mdrap.ro/sit\\_ven\\_si\\_chelt\\_uat.html](http://www.dpfb.mdrap.ro/sit_ven_si_chelt_uat.html)

## 9. RECENSĂMÂNTUL GENERAL AGRICOL

### AGRICULTURA ECOLOGICĂ

RG	Exploataţiilor agricole cu agricultură ecologică (număr)	Suprafaţa agricolă utilizată certificată ecologic (hectare)	Suprafaţa agricolă utilizată aflată în conversie (hectare)
2020	10	277,91	383,53

**Exploataţii agricole care au utilizat suprafeţe agricole şi/sau care au deţinut efective de animale (număr)**

RG	TOTAL EXPLOATAȚII AGRICOLE	Exploatații agricole cu suprafață agricolă utilizată și efective de animale	Exploatații agricole numai cu suprafață agricolă utilizată	Exploatații agricole numai cu efective de animale
2020 - Total	11	3	5	3
Exploatații agricole fără personalitate juridică	8	2	3	3
Exploatații agricole cu personalitate juridică	3	1	2	-

**Efectivul de animale din exploataşile agricole cu agricultură ecologică în sectorul animalier (capete pe specii)**

RGA	Bovine	Ovine	Caprine	Porcine	Păsări	Familii de albine
2020	112	5	6	-	72	-

**SUPRAFEŢE**
**Exploataşii agricole care au utilizat suprafeţe agricole şi/sau care au deţinut efective de animale (număr)**

RGA	TOTAL EXPLOATAŞII AGRICOLE	Exploataşii agricole cu suprafaţă agricolă utilizată şi efective de animale	Exploataşii agricole numai cu suprafaţă agricolă utilizată	Exploataşii agricole numai cu efective de animale
2020 - Total	952	222	724	6
Exploataşii agricole fără personalitate juridică	923	213	704	6
Exploataşii agricole cu personalitate juridică	29	9	20	-

**Exploataşii agricole, după modul de deţinere a suprafeţei agricole utilizate, după tipul exploataşiei agricole (număr)**

RGA	Moduri de deţinere			
	în proprietate	în arendă	teren comun	în parte sau alte moduri
2010 -TOTAL	626	19	-	25
Exploataşii agricole fără personalitate juridică	620	12	-	21
Exploataşii agricole cu personalitate juridică	6	7	-	4
2020 -TOTAL	893	48	1	89
Exploataşii agricole fără personalitate juridică	873	39	-	82
Exploataşii agricole cu personalitate juridică	20	9	1	7

**Exploataşii agricole, pe clase de mărime (număr)**

RGA	Total	sub 1 ha	1 – 2 ha	2 – 5 ha	5 – 10 ha	10 – 20 ha	20 – 30 ha	30 – 50 ha	50 – 100 ha	Peste 100 ha
2010	504	206	119	128	34	9	1	1	-	6
2020	642	290	148	125	43	18	3	5	3	7

**Exploataşii agricole şi suprafaţa amenajată pentru irigat**

RGA	Exploataşii agricole cu suprafaţă agricolă amenajată pentru irigat (număr)	Suprafaţa amenajată pentru irigat (hectare)
2010	-	-
2020	3	7,28



### Exploataţii agricole care deţin suprafaţa agricolă utilizată (pe categorii de folosinţă), suprafaţa agricol neutilizată şi suprafaţa împădurită (număr)

RGA	Suprafaţa agricolă utilizată						Suprafaţa agricolă neutilizată	Suprafaţa împădurită
	TOTAL	Teren arabil	Grădini familiale	Păşuni şi fâneţe	Culturi permanente	Sere/ solarii		
2010	642	504	90	175	74	...	62	5
2020	946	642	84	378	99	10	11	-

### Suprafaţa exploataţiilor agricole, după modul de deţinere a suprafeţei agricole utilizate (hectare)

RGA	Total suprafaţă	Moduri de deţinere			
		în proprietate	în arendă	teren comun	în parte sau alte moduri
2010 -TOTAL	6987,56	3493,97	1658,75	-	1834,84
Exploataţii agricole fără personalitate juridică	1310,82	998,59	71,59	-	240,64
Exploataţii agricole cu personalitate juridică	5676,74	2495,38	1587,16	-	1594,2
2020 -TOTAL	6909,15	3827,62	1769,50	50,96	1261,07
Exploataţii agricole fără personalitate juridică	2273,17	1525,47	380,51	-	367,19
Exploataţii agricole cu personalitate juridică	4635,98	2302,15	1388,99	50,96	893,88

### Suprafaţa de teren arabil utilizat, pe clase de mărime (hectare)

RGA	Total	sub 1 ha	1 – 2 ha	2 – 5 ha	5 – 10 ha	10 – 20 ha	20 – 30 ha	30 – 50 ha	50 – 100 ha	Peste 100 ha	Suprafaţa utilizată medie *
2010	3581,44	86,05	169,36	402,78	220,17	119,81	20,80	42,83	-	2519,64	7,11
2020	4631,80	136,01	209,02	392,11	292,98	244,91	67,29	199,74	188,59	2901,15	7,21

\*Suprafaţa de teren arabil utilizat raportată la numărul exploataţiilor agricole care au utilizat suprafeţe arabile

### Suprafaţa agricolă utilizată, suprafaţa agricolă neutilizată şi suprafaţa împădurită (hectare) aparţinând exploataţiilor agricole

RGA	Suprafaţa agricolă utilizată						Suprafaţa agricolă neutilizată	Suprafaţa împădurită
	TOTAL	Teren arabil	Grădini familiale	Păşuni şi fâneţe	Culturi permanente	Sere/ solarii		
2010	6987,56	3581,44	9,13	3320,28	76,71	...	138,81	1,70
2020	6909,15	4631,80	8,93	2224,62	43,19	0,61	2,79	-

### Suprafeţe arabile pe culturi (hectare)

RGA	Total teren arabil utilizat	Grâu comun	Secară	Orz şi orzoaică	Ovăz	Porumb	Alte cereale pentru boabe	Plante leguminoase pentru boabe
2010	3581,44	732,18	1,20	126,83	7,35	263,29	206,35	1,32



RGA	Total teren arabil utilizat	Grâu comun	Secară	Orz şi orzoaică	Ovăz	Porumb	Alte cereale pentru boabe	Plante leguminoase pentru boabe
<b>2020</b>	4631,80	872,2	-	54,03	25,01	568,91	147,82	6,87

RGA	Rapiţă	Soia boabe	Plante medicinale, aromatice şi condimente	Alte plante industriale	Cartofi	Sfeklă zahăr	Rădăcinoase pentru nutreţ	Legume, pepeni şi căpşuni
<b>2010</b>	49,34	0,20	22,50	46,10	160,16	552,46	8,79	100,93
<b>2020</b>	134,42	230,99	2,18	17,21	153,20	240,21	0,56	42,81

RGA	Flori şi plante ornamentale	Anuale pentru fân şi masă verde	Porumb verde	Plante pentru nutreţ	Plante pentru seminţe şi seminceri	Alte culturi în teren arabil	Teren arabil în repaus fără subvenţii	Teren arabil în repaus cu subvenţii
<b>2010</b>	0,25	272,68	92,63	634,80	34,18	51,17	172,90	42,83
<b>2020</b>	0,53	739,24	380,86	653,22	69,89	216,98	74,66*	

\*Teren arabil în repaus cu şi fără subvenţii

#### Suprafaţa agricolă utilizată, aflată în proprietatea cetăţenilor români şi a cetăţenilor străini (hectare)

RGA	Suprafaţa agricolă utilizată, în proprietatea cetăţenilor români		Suprafaţa agricolă utilizată, în proprietatea cetăţenilor străini din UE		Suprafaţa agricolă utilizată, în proprietatea cetăţenilor străini din afara UE	
	Total	Teren arabil	Total	Teren arabil	Total	Teren arabil
<b>2020</b>	6849,48	4572,13	59,67	59,67	-	-

#### EFFECTIVE DE ANIMALE

##### Efectivele de animale pe principalele specii după tipul exploataţiei agricole (capete pe specii)

RGA	Bovine	Ovine	Caprine	Porcine	Păsări	Iepuri de casă	Familii de albine
<b>2010</b>	1412	3199	168	641	1146096	81	1549
<b>2020</b>	1814	3089	27	361	1307450	75	340
Exploataţii agricole fără personalitate juridică	389	2152	27	361	3238	75	270
Exploataţii agricole cu personalitate juridică	1425	937	-	-	1304212	-	70

**PERSOANE CARE AU LUCRAT ÎN AGRICULTURĂ**

**Persoane care au lucrat în agricultură, după statutul juridic al exploataţiilor agricole (număr)**

RGA	Total, din care:	Exploataţii agricole fără personalitate juridică	Exploataţii agricole cu personalitate juridică				
			Total	Regii autonome, societati agricole, societati comerciale	Instituii de cercetare	Institutiile publice, administratie	Alte tipuri
2010	2257	1332	925	769	153	1	2
2020	1362	1214	148	100	46	1	1

**Persoane care au lucrat în agricultură, în exploataţii agricole, pe grupe de vârstă (număr)**

RGA 2010	Total	15 – 24 ani	25 – 34 ani	35 – 44 ani	45 – 54 ani	55 – 64 ani	65 ani si peste
Număr persoane	2257	148	319	477	529	405	379

**Persoane care au lucrat în agricultură, în exploataţii agricole fără personalitate juridică (număr)**

RGA 2020	Total	Capul exploataţiei	Membrii ai familiei	Alte rude sau persoane neînrudite
Număr persoane - total	1214	923	263	28
masculin	682	564	96	22
feminin	532	359	167	6
Număr de zile lucrate în agricultură, în exploataţia proprie (echivalent 8 ore/zi)	39727	29298	8784	1645
masculin	25488	20459	3499	1530
feminin	14239	8839	5285	115

**Persoane care au lucrat în agricultură, în exploataţii agricole cu personalitate juridică (număr)**

RGA 2020	Total	Şeful exploataţiei	Persoane permanent
Număr persoane - total	146	29	117
masculin	105	23	82
feminin	41	6	35
Număr de zile lucrate în agricultură, în exploataţia proprie (echivalent 8 ore/zi)	28704	4148	24556
masculin	20509	3428	17081
feminin	8195	720	7475

**Capul exploataţiei agricole fără personalitate juridică, pe grupe de vârstă (număr)**

RGA 2020	Total	15 – 24 ani	25 – 34 ani	35 – 44 ani	45 – 54 ani	55 – 64 ani	65 ani si peste
Număr persoane	1214	294	34	111	190	186	399

**DEZVOLTARE RURALĂ****Numărul exploataţiilor care au beneficiat de sprijin pentru dezvoltare rurală (2017- 2020)**

Măsuri de dezvoltare rurală	Număr exploataţii
Nu beneficiază	836
Servicii de consultanţă, de administrare a fermelor şi de ajutorare a acestora	-
Sprijin la înfiinţare, pentru tinerii fermieri	4
Sprijin la înfiinţarea fermelor mici	2
Scheme de calitate pentru produse agricole şi alimentare	1
Investiţii în active fizice	2
Refacerea potenţialului de producţie agricolă afectat de dezastre naturale şi evenimente catastrofale şi instituirea unor măsuri de prevenire corespunzătoare	1
Investiţii în dezvoltarea zonelor forestiere şi în ameliorarea viabilităţii pădurilor	1
Plăţi pentru agromediu şi climă	7
Servicii de silvomediu, servicii climatice şi conservarea pădurilor	1
Agricultura ecologică	1
Plăţi legate de Natura 2000 şi a Directivei-cadru privind apa	-
Plăţi pentru zone care se confruntă cu constrângeri naturale sau cu alte constrângeri specifice	4
Bunăstarea animalelor	3
Gestionarea riscurilor	1

**10. ACTIVITATEA ÎNTREPRINDERII****Numărul de salariaţi din societăţile comerciale**

Div. CAEN		2016	2017	2018	2019	2020	2021
	<b>Salariaţi - total (număr mediu)</b>	<b>100384</b>	<b>99151</b>	<b>103688</b>	<b>103206</b>	<b>103557</b>	<b>102298</b>
1	Agricultură, vânătoare şi servicii anexe	932	840	853	788	767	749
2	Silvicultură şi exploatare forestieră	335	350	308	304	276	263
3	Pescuitul şi acvacultura	7	6	6	6	5	4
8	Alte activităţi extractive	107	90	91	70	69	76
9	Activităţi de servicii anexe extracţiei	3	1	-	-	-	1
10	Industria alimentară	3260	3389	3826	2412	2271	2029
11	Fabricarea băuturilor	37	213	201	283	257	317
13	Fabricarea produselor textile	399	284	275	259	372	396
14	Fabricarea articolelor de îmbrăcăminte	1016	896	672	575	547	481
15	Tăbăcirea şi finisarea pieilor; fabricarea articolelor de voiaj şi marochinărie, harnaşamentelor şi încălţămintei; prepararea şi vopsirea blănuşilor	1660	1356	1167	971	810	750
16	Prelucrarea lemnului, fabricarea produselor din lemn şi plută, cu excepţia mobilei; fabricarea articolelor din paie şi din alte materiale vegetale împletite	1251	1478	1234	1318	986	949



Div. CAEN		2016	2017	2018	2019	2020	2021
17	Fabricarea hârtiei şi a produselor din hârtie	152	71	101	121	274	266
18	Tipărire şi reproducerea pe suporturi a înregistrărilor	171	185	195	213	208	182
19	Fabricarea produselor de cocserie şi a produselor obţinute din prelucrarea ţigăiului	32	6	3	2	1	1
20	Fabricarea substanţelor şi a produselor chimice	77	73	68	66	80	80
21	Fabricarea produselor farmaceutice de bază şi a preparatelor farmaceutice	254	241	237	278	308	282
22	Fabricarea produselor din cauciuc şi mase plastice	1645	579	644	626	623	623
23	Fabricarea altor produse din minerale nemetalice	657	661	642	789	576	602
24	Industria metalurgică	467	516	552	472	414	460
25	Industria construcţiilor metalice şi a produselor din metal, exclusiv maşini, utilaje şi instalaţii	2789	2569	3019	2936	2531	2627
26	Fabricarea calculatoarelor şi a produselor electronice şi optice	113	381	170	217	221	305
27	Fabricarea echipamentelor electrice	61	24	34	40	40	107
28	Fabricarea de maşini, utilaje şi echipamente n.c.a.	1600	1041	1485	1425	1259	1378
29	Fabricarea autovehiculelor de transport rutier, a remorcilor şi semiremorcilor	4692	5384	10482	9649	10301	9433
30	Fabricarea altor mijloace de transport	105	52	34	37	37	35
31	Fabricarea de mobilă	372	290	315	332	383	402
32	Alte activităţi industriale n.c.a.	239	247	257	257	298	319
33	Repararea, întreţinerea şi instalarea maşinilor şi echipamentelor	1034	1095	1098	1154	1076	1096
35	Producţia şi furnizarea de energie electrică şi termică, gaze, apa caldă şi aer condiţionat	1596	1457	1750	1610	1539	1561
36	Captarea, tratarea şi distribuţia apei	886	898	882	876	859	865
37	Colectarea şi epurarea apelor uzate	7	8	6	7	9	11
38	Colectarea, tratarea şi eliminarea deşeurilor; activităţi de recuperare a materialelor reciclabile	1290	1256	1134	1100	1187	1190
41	Construcţii de clădiri	4242	3958	4250	4627	4831	4716
42	Lucrări de geniu civil	2560	2330	1733	1817	1683	1636
43	Lucrări speciale de construcţii	3268	3335	3293	3445	3601	3662
45	Comerţ cu ridicata şi cu amănuntul, întreţinerea şi repararea autovehiculelor şi a motocicletelor	2479	2318	2303	2490	2098	2026
46	Comerţ cu ridicata cu excepţia comerţului cu autovehicule şi motociclete	9472	9414	9098	8592	8614	8486
47	Comerţ cu amănuntul, cu excepţia autovehiculelor şi motocicletelor	9207	9522	9306	8970	9292	9398
49	Transporturi terestre şi transporturi prin conducte	6700	6563	6669	6449	6180	6151
50	Transporturi pe apa	-	4	-	5	4	2
51	Transporturi aeriene	25	37	49	52	34	24





Div. CAEN		2016	2017	2018	2019	2020	2021
52	Depozitare şi activităţi auxiliare pentru transporturi	3533	3648	3531	3490	3421	3412
53	Activităţi de poştă şi de curier	879	905	938	924	1135	1285
55	Hoteluri şi alte facilităţi de cazare	2025	2464	2591	2511	2021	1905
56	Restaurante şi alte activităţi de servicii de alimentaţie	3499	3513	3741	3991	3315	3398
58	Activităţi de editare	409	403	378	319	308	186
59	Activităţi de producţie cinematografică, video şi de programe de televiziune; înregistrări audio şi activităţi de editare muzicală	30	17	15	26	56	59
60	Activităţi de difuzare şi transmitere de programe	196	173	67	87	86	59
61	Telecomunicaţii	1064	1153	1393	1267	1478	1068
62	Activităţi de servicii în tehnologia informaţiei	2673	2760	2994	3031	3023	3438
63	Activităţi de servicii informatice	266	293	344	340	670	698
68	Tranzacţii imobiliare	1298	1394	1475	1536	1689	1735
69	Activităţi juridice şi de contabilitate	514	542	519	501	578	621
70	Activităţi ale direcţiilor (centralelor), birourilor administrative centralizate; activităţi de management şi de consultanţă în management	879	755	696	623	769	763
71	Activităţi de arhitectură şi inginerie; activităţi de testări şi analiză tehnică	2133	2104	2169	2190	2262	2346
72	Cercetare-dezvoltare	255	257	249	220	241	231
73	Publicitate şi activităţi de studiere a pieţei	801	883	899	866	596	519
74	Alte activităţi profesionale, stiinţifice şi tehnice	547	622	639	718	874	926
75	Activităţi veterinare	57	58	61	57	69	74
77	Activităţi de închiriere şi leasing	89	81	91	146	210	204
78	Activităţi de servicii privind forţa de muncă	2794	2585	2449	3236	3850	2875
79	Activităţi ale agenţiilor turistice şi a tur-operatorilor; alte servicii de rezervare şi asistenţă turistică	196	221	236	226	292	216
80	Activităţi de investigaţii şi protecţie	2396	2012	1966	2007	1894	1828
81	Activităţi de peisagistică şi servicii pentru clădiri	654	664	703	701	694	648
82	Activităţi de secretariat, servicii suport şi alte activităţi de servicii prestate în principal întreprinderilor	3092	3227	2150	3303	3332	4135
85	Învăţământ	358	414	425	476	529	587
86	Activităţi referitoare la sănătatea umană	2357	2616	2809	3025	3302	3307
87	Servicii combinate de îngrijire medicală şi asistenţă socială, cu cazare	1	4	17	42	42	36
88	Activităţi de asistenţă socială, fără cazare	11	14	14	19	37	76
90	Activităţi de creaţie şi interpretare artistică	58	75	62	59	125	111
91	Activităţi ale bibliotecilor, arhivelor, muzeelor şi alte activităţi culturale	63	71	75	64	56	60
92	Activităţi de jocuri de noroc şi pariuri	640	461	300	242	245	222
93	Activităţi sportive, recreative şi distractive	298	313	308	347	383	351



Div. CAEN		2016	2017	2018	2019	2020	2021
95	Reparații de calculatoare, de articole personale și de uz gospodăresc	421	345	284	244	254	238
96	Alte activități de servicii	699	686	658	732	800	740

**Cei mai importanți agenți economici cu sediul în localitate, după cifra de afaceri în anul 2016:**

Denumire agent economic	Domeniul de activitate	Cifra de afaceri - mii lei -	Număr mediu salariați -persoane-
SC AUTOLIV ROMANIA SRL	Fabricarea altor piese si accesorii pentru autovehicule si pentru motoare de autovehicule	1417661	3479
SFEE TRANSILVANIA SUD	Comercializarea energiei electrice	1367283	328
SC KRONOSPAN ROMANIA SRL	Fabricarea de furnire si a panourilor de lemn	524641	148
SC HUTCHINSON SRL	Fabricarea altor produse din cauciuc	429204	1068
SC ROPHARMA LOGISTIC SA	Comert cu ridicata al produselor farmaceutice	383910	176
SC VISUAL FAN SRL	Comert cu ridicata al aparatelor electrice de uz gospodaresc, al aparatelor de radio si televizoarelor	306065	110
METRO CASH&CARRY	Comert cu ridicata nespecializat de produse alimentare, bauturi si tutun	284955	250
SC BILKA STEEL SRL	Comert cu ridicata al materialului lemnos si al materialelor de constructii si echipamentelor sanitare	270989	200
SC LIDL DISCOUNT SRL	Comert cu amanuntul in magazine nespecializate, cu vanzare predominanta de produse alimentare, bauturi si tutun	270422	157
SC BRITISH AMERICAN TOBACCO (ROMANIA) TRADING SRL	Comert cu ridicata al produselor din tutun	266963	22

**Cei mai importanți agenți economici cu sediul în localitate, după cifra de afaceri în anul 2021:**

Denumire agent economic	Domeniul de activitate	Cifra de afaceri - mii lei -	Număr mediu salariați -persoane-
AUTOLIV ROMANIA SRL	Fabricarea altor piese si accesorii pentru autovehicule si pentru motoare de autovehicule	3889707	8644
SOCIETATEA ELECTRICA FURNIZARE S.A.	Comercializarea energiei electrice	1830679	222
BILKA STEEL SRL	Fabricarea produselor metalice obtinute prin deformare plastica; metalurgia pulberilor	1061337	302
KRONOSPAN TRADING - BRASOV	Fabricarea de furnire si a panourilor de lemn	730659	148
VODAFONE ROMANIA SA PUNCT DE LUCRU BRASOV	Activitati de telecomunicatii prin retele fara cablu (exclusiv prin satelit)	713607	578



Denumire agent economic	Domeniul de activitate	Cifra de afaceri - mii lei -	Număr mediu salariați -persoane-
SC LIDL DISCOUNT SRL	Comert cu amanuntul in magazine nespecializate, cu vanzare predominanta de produse alimentare, bauturi si tutun	481336	255
REMAT BRASOV SA	Recuperarea materialelor reciclabile sortate	410082	219
METRO CASH&CARRY	Productia si conservarea carni	386025	24
KAUFLAND ROMANIA SCS	Comert cu amanuntul in magazine nespecializate, cu vanzare predominanta de produse alimentare, bauturi si tutun	372681	316
SIKA ROMANIA SRL	Comert cu ridicata al produselor chimice	334441	153

## Indicatori economici 2016

Activitate (secțiune caen rev 2)	Număr societăți	Cifra de afaceri - mii lei -	Număr mediu salariați -persoane-	Investiții brute - mii lei -	Investiții nete - mii lei -
<b>TOTAL</b>	<b>11900</b>	<b>27799877</b>	<b>100384</b>	<b>2881429</b>	<b>1634091</b>
A. Agricultură, silvicultură și pescuit	131	285611	1274	35658	17398
B. Industria extractivă	13	31546	110	9461	3411
C. Industria prelucrătoare	964	5899742	22083	527111	370539
D. Producția și furnizarea de energie electrică și termică, gaze, apă caldă și aer condiționat	27	1884080	1596	208369	193029
E. Distribuția apei; salubritate, gestionarea deșeurilor, activități de decontaminare a terenurilor	41	630701	2183	279903	270819
F. Construcții	1107	1970556	10070	581785	117256
G. Comerț cu ridicata și cu amănuntul; repararea autovehiculelor și motocicletelor	3575	12096478	21158	495125	282924
H. Transport și depozitare	793	1009703	11137	116009	87201
I. Hoteluri și restaurante	613	580366	5524	104810	40563
J. Informații și telecomunicații	614	1084446	4638	49070	42129
L. Tranzacții imobiliare	459	305801	1298	275174	77840
M. Activități profesionale, științifice și tehnice	1716	669689	5186	72520	50848
N. Activități de servicii administrative și activități de servicii suport	642	661078	9221	63409	26691
P. Învățământ	124	26224	358	2327	2099
Q. Sănătate și asistență socială	447	331214	2369	45245	40248
R. Activități de spectacole, culturale și recreative	226	267437	1059	10723	6738
S. Alte activități de servicii	408	65204	1120	4730	4357

## Indicatori economici 2021

Activitate (secţiune caen rev 2)	Număr societăţi	Cifra de afaceri - mii lei -	Număr mediu salariaţi -persoane-	Investiţii brute - mii lei -	Investiţii nete - mii lei -
<b>TOTAL</b>	<b>14514</b>	<b>42149503</b>	<b>102298</b>	<b>3573587</b>	<b>1708753</b>
A. Agricultură, silvicultură şi pescuit	103	424679	1016	242845	49001
B. Industria extractivă	9	23578	77	6444	4292
C. Industria prelucrătoare	1136	10691811	23120	901290	310133
D. Producţia şi furnizarea de energie electrică şi termică, gaze, apă caldă şi aer condiţionat	26	2364830	1561	90263	87760
E. Distribuţia apei; salubritate, gestionarea deşeurilor, activităţi de decontaminare a terenurilor	38	1163094	2066	113652	42086
F. Construcţii	1455	3182397	10014	589235	168124
G. Comerţ cu ridicata şi cu amănuntul; repararea autovehiculelor şi motocicletelor	3520	15813411	19910	388818	226359
H. Transport şi depozitare	1227	1397860	10874	259972	182988
I. Hoteluri şi restaurante	754	978322	5303	139227	67647
J. Informaţii şi telecomunicaţii	860	2048727	5508	180222	164153
L. Tranzacţii imobiliare	777	877999	1735	392812	218701
M. Activităţi profesionale, ştiinţifice şi tehnice	2113	1036554	5480	117899	71726
N. Activităţi de servicii administrative şi activităţi de servicii suport	789	950757	9906	42799	34297
P. Învăţământ	245	50447	587	10971	7748
Q. Sănătate şi asistenţă socială	664	842345	3419	77412	57148
R. Activităţi de spectacole, culturale şi recreative	298	197330	744	10089	8672
S. Alte activităţi de servicii	500	105361	978	9637	7918

## 11. CONSTRUCŢII

	2016	2017	2018	2019	2020	2021
Locuinţe terminate - total (număr)	1293	1676	2871	2764	3098	2043
Locuinţe terminate din fonduri private (număr)	1293	1676	2871	2764	3098	2043
Locuinţe terminate din fondurile populaţiei (număr)	367	465	566	590	850	609
Gradul de înnoire a fondului locativ (% între locuinţe terminate şi fondul de locuinţe)	1,1	1,4	2,3	2,1	2,3	1,4
Autorizaţii de construire eliberate pentru clădiri rezidenţiale (exclusiv pentru colectivităţi) (număr)	209	268	220	271	184	177
Autorizaţii de construire eliberate pentru clădiri rezidenţiale pentru colectivităţi (număr)	-	-	1	-	-	-
Autorizaţii de construire eliberate pentru clădiri administrative (număr)	2	-	1	1	1	1



	2016	2017	2018	2019	2020	2021
Autorizații de construire eliberate pentru hoteluri și clădiri similare (număr)	1	-	1	2	2	1
Autorizații de construire eliberate pentru clădiri pentru comerț cu ridicata și cu amănuntul	1	5	2	2	3	4
Autorizații de construire eliberate pentru alte clădiri (număr)	18	25	28	32	15	24
Autorizații de construire eliberate pentru clădiri rezidențiale (exclusiv pentru colectivități) (m²)	292654	323749	306327	669156	200264	110100
Autorizații de construire eliberate pentru clădiri rezidențiale pentru colectivități (m²)	-	-	402	-	-	-
Autorizații de construire eliberate pentru clădiri administrative (m²)	7851	-	130	12440	3937	348
Autorizații de construire eliberate pentru hoteluri și clădiri similare (m²)	1285	-	9048	13414	6524	727
Autorizații de construire eliberate pentru clădiri pentru comerț cu ridicata și cu amănuntul (m²)	4882	155357	2954	2372	7380	37567
Autorizații de construire eliberate pentru alte clădiri (m²)	9987	22086	24038	35644	57145	59212

## 12. TURISM

	2016	2017	2018	2019	2020	2021
<b>Unități de cazare - total (număr)</b>	<b>195</b>	<b>189</b>	<b>196</b>	<b>189</b>	<b>185</b>	<b>171</b>
Hoteluri	57	57	58	57	55	56
Hosteluri	19	20	17	16	14	13
Moteluri	-	-	-	-	1	1
Vile turistice	29	17	20	19	20	14
Cabane turistice	2	3	3	3	3	3
Bungalouri	1	4	4	4	4	4
Sate de vacanță	-	1	1	1	1	1
Casute turistice	-	-	-	-	-	1
Pensiuni turistice	86	86	92	88	86	78
Pensiuni agroturistice	1	1	1	1	1	-
<b>Capacitatea de cazare existentă –total (număr locuri)</b>	<b>10024</b>	<b>10237</b>	<b>10192</b>	<b>9949</b>	<b>9846</b>	<b>9559</b>
Hoteluri	6416	6520	6750	6715	6554	6596
Hosteluri	991	1078	651	540	564	570
Moteluri	-	-	-	-	47	47
Vile turistice	459	386	430	407	460	346
Cabane turistice	111	119	119	119	119	119
Bungalouri	78	108	108	108	108	108
Sate de vacanță	-	48	48	48	48	48
Casute turistice	-	-	-	-	-	32
Pensiuni turistice	1957	1966	2076	2002	1932	1693
Pensiuni agroturistice	12	12	10	10	14	-



	2016	2017	2018	2019	2020	2021
<b>Capacitatea de cazare în funcţiune - total (locuri-zile)</b>	<b>3391182</b>	<b>3505313</b>	<b>3576337</b>	<b>3534149</b>	<b>2608343</b>	<b>2997073</b>
Hoteluri	2249102	2378016	2449173	2430152	1788355	2125087
Hosteluri	210796	192848	173912	176648	106469	118321
Moteluri	-	-	-	7191	13583	17155
Vile turistice	166538	147324	155910	139343	116423	113500
Cabane turistice	43546	42755	43011	43435	32685	25673
Bungalouri	28548	39420	39420	39420	30792	30720
Sate de vacanţă	-	14688	17520	17520	13680	16752
Casute turistice	-	-	-	-	-	2944
Pensiuni turistice	689352	685882	694599	680440	504214	546921
Pensiuni agroturistice	3300	4380	2792	-	2142	-
<b>Număr turişti sosiţi - total (persoane)</b>	<b>565643</b>	<b>607135</b>	<b>659311</b>	<b>681244</b>	<b>312771</b>	<b>423795</b>
<b>din care: străini</b>	<b>135505</b>	<b>149317</b>	<b>157088</b>	<b>149580</b>	<b>21610</b>	<b>37303</b>
Hoteluri	423771	471720	503147	517641	229505	322083
din care: străini	104267	123159	130869	124206	17536	30543
Hosteluri	31525	24754	25382	22767	8566	8996
din care: străini	12190	7789	6894	4977	807	961
Moteluri	-	-	-	1249	1619	2700
din care: străini	-	-	-	19	9	77
Vile turistice	13104	15676	17157	16034	8533	9049
din care: străini	1500	1492	1249	1010	217	114
Cabane turistice	1434	2157	2069	1954	1882	1367
din care: străini	-	22	25	31	-	-
Bungalouri	1727	2011	2336	2677	2020	2598
din care: străini	767	667	669	676	257	159
Sate de vacanţă	-	513	610	780	625	1145
din care: străini	-	-	-	-	-	-
Casute turistice	-	-	-	-	-	184
din care: străini	-	-	-	-	-	46
Pensiuni turistice	93461	89566	108187	118142	59959	75673
din care: străini	16727	16151	17379	18661	2784	5403
Pensiuni agroturistice	621	738	423	-	62	-
din care: străini	54	37	3	-	-	-
<b>Înnoptări - total (număr)</b>	<b>1091694</b>	<b>1194787</b>	<b>1279808</b>	<b>1305468</b>	<b>608538</b>	<b>827433</b>
<b>din care: străini</b>	<b>286854</b>	<b>315039</b>	<b>309148</b>	<b>298959</b>	<b>52304</b>	<b>84310</b>
Hoteluri	837063	932777	994515	1002192	453998	645846
din care: străini	222111	256910	255166	246014	42480	71042
Hosteluri	52593	44786	40488	38151	15002	18148
din care: străini	21726	15022	12993	9643	1354	2046
Moteluri	-	-	-	2283	2597	4031
din care: străini	-	-	-	43	18	82
Vile turistice	27666	35234	36239	33906	19363	19165
din care: străini	3482	4065	2936	2259	620	322
Cabane turistice	2057	3171	3993	2319	3004	1952
din care: străini	-	60	60	75	-	-
Bungalouri	5473	5873	6625	7673	5363	6744
din care: străini	2784	2165	2145	2384	961	466
Sate de vacanţă	-	1064	1416	1574	1235	2304



	2016	2017	2018	2019	2020	2021
din care: străini	-	-	-	-	-	-
Casute turistice	-	-	-	-	-	348
din care: străini	-	-	-	-	-	90
Pensiuni turistice	165556	170348	195371	217370	107855	128895
din care: străini	36616	36742	35838	38541	6871	10262
Pensiuni agroturistice	1286	1534	1161	-	121	-
din care: străini	135	75	10	-	-	-
<b>Indicele de utilizare a capacităţii de cazare turistică în funcţiune (%)</b>	<b>32,2</b>	<b>34,1</b>	<b>35,8</b>	<b>36,9</b>	<b>23,3</b>	<b>27,6</b>
Hoteluri	37,2	39,2	40,6	41,2	25,4	30,4
Hosteluri	24,9	23,2	23,3	21,6	14,1	15,3
Moteluri	-	-	-	31,7	19,1	23,5
Vile turistice	16,6	23,9	23,2	24,3	16,6	16,9
Cabane turistice	4,7	7,4	9,3	5,3	9,2	7,6
Bungalouri	19,2	14,9	16,8	19,5	17,4	22,0
Sate de vacanţă	-	7,2	8,1	9,0	9,0	13,8
Casute turistice	-	-	-	-	-	11,8
Pensiuni turistice	24,0	24,8	28,1	31,9	21,4	23,6
Pensiuni agroturistice	39,0	35,0	41,6	-	5,6	-
<b>Durata medie a sejurului (zile / persoană)</b>	<b>1,9</b>	<b>2,0</b>	<b>1,9</b>	<b>1,9</b>	<b>1,9</b>	<b>2,0</b>
Hoteluri	2,0	2,0	2,0	1,9	2,0	2,0
Hosteluri	1,7	1,8	1,6	1,7	1,8	2,0
Moteluri	-	-	-	1,8	1,6	1,5
Vile turistice	2,1	2,2	2,1	2,1	2,3	2,1
Cabane turistice	1,4	1,5	1,9	1,2	1,6	1,4
Bungalouri	3,2	2,9	2,8	2,9	2,7	2,6
Sate de vacanţă	-	2,1	2,3	2,0	2,0	2,0
Casute turistice	-	-	-	-	-	1,9
Pensiuni turistice	1,8	1,9	1,8	1,8	1,8	1,7
Pensiuni agroturistice	2,1	2,1	2,7	-	2,0	-
<b>Mărimea medie a unităţilor de cazare (locuri / unitate de cazare)</b>	<b>51,4</b>	<b>54,2</b>	<b>52,0</b>	<b>52,6</b>	<b>53,2</b>	<b>55,9</b>
Hoteluri	112,6	114,4	116,4	117,8	119,2	117,8
Hosteluri	52,2	53,9	38,3	33,8	40,3	43,8
Moteluri	-	-	-	-	47,0	47,0
Vile turistice	15,8	22,7	21,5	21,4	23,0	24,7
Cabane turistice	55,5	39,7	39,7	39,7	39,7	39,7
Bungalouri	78,0	27,0	27,0	27,0	27,0	27,0
Sate de vacanţă	-	48,0	48,0	48,0	48,0	48,0
Casute turistice	-	-	-	-	-	32,0
Pensiuni turistice	22,8	22,9	22,6	22,8	22,5	21,7
Pensiuni agroturistice	12,0	12,0	10,0	10,0	14,0	-
<b>Număr de înnoptări ce revin în medie la un locuitor (număr)</b>	<b>3,8</b>	<b>4,1</b>	<b>4,4</b>	<b>4,5</b>	<b>2,1</b>	<b>2,9</b>

**13. RECENSĂMÂNTUL POPULAŢIEI ŞI LOCUINŢELOR****Populaţia pe grupe de vârstă**

	2002	2011	2021
<b>Total (persoane)</b>	<b>284596</b>	<b>253200</b>	<b>237589</b>
- feminin	147615	132557	...
0 – 4 ani	9044	11068	10854
- feminin	4464	5299	...
5 – 9 ani	10061	9221	11206
- feminin	4898	4602	...
10 – 14 ani	17728	8241	11259
- feminin	8568	4075	...
15 – 19 ani	23012	10457	9232
- feminin	11201	5129	...
20 – 24 ani	29354	19767	9482
- feminin	14092	9626	...
25 – 29 ani	21666	19035	11379
- feminin	10940	9412	...
30 – 34 ani	24717	21982	16641
- feminin	12833	10738	...
35 – 39 ani	16856	18124	17446
- feminin	9164	9274	...
40 – 44 ani	24132	20846	19381
- feminin	13250	10732	...
45 – 49 ani	28807	14363	15909
- feminin	14772	7847	...
50 – 54 ani	21013	20789	18696
- feminin	10548	11338	...
55 – 59 ani	12756	24278	12896
- feminin	6674	12705	...
60 – 64 ani	13700	16927	18567
- feminin	7404	8994	...
65 – 69 ani	11849	10600	21140
- feminin	6622	5927	...
70 – 74 ani	9159	10896	13955
- feminin	5311	6351	...
75 – 79 ani	6324	8273	7850
- feminin	3904	5015	...
80 – 84 ani	2735	5164	6648
- feminin	1871	3301	...
85 ani şi peste	1683	3169	5048
- feminin	1099	2192	...

**Populaţia după etnie**

Ani	Total populaţie	Români	Maghiari	Romi	Germani	Alte etnii	Etnie nedeclarată
<b>2002</b>	<b>284596</b>	258042	23176	762	1717	857	42
<b>2011</b>	<b>253200</b>	219019	16551	845	1188	756	14841
<b>2021</b>	<b>237589</b>	188862	10942	423	813	1006	35543





## Populația după limba maternă

Ani	Total populație	Română	Maghiară	Romani	Germană	Altă limbă maternă	Limbă maternă nedeclarată
2002	284596	259242	23013	215	1529	29	568
2011	253200	219965	16469	239	1104	570	14853
2021	237589	188849	11058	167	745	906	35864

## Populația după religie

Ani	Total populație	Ortodoxă	Romano-catolică	Greco-catolică	Reformată	Baptistă	Pentecostală	Alte religii	Religie nedeclarată
2002	284596	244220	15790	2926	7193	963	1610	11481	413
2011	253200	205642	11821	2130	5218	840	1316	10562	15671
2021	237589	169089	9639	1193	3651	858	1309	12178	39672

## Numărul de locuințe după situația ocupării acestora – 2011\*

	Total	Braşov	Poiana Braşov
<b>Număr total de locuințe</b>	116124	115573	551
- ocupată	103132	102964	168
- sezonieră	8857	8478	379
- neocupată	4135	4131	4

\* datele de la Recensământul Populației și Locuințelor 2021, referitoare la locuințe, nu sunt încă disponibile

## Numărul de locuințe după dotarea acestora, pe localități componente – 2011\*

	Total	Braşov	Poiana Braşov
	2011	2011	2011
<b>Număr total de locuințe</b>	<b>116124</b>	<b>115573</b>	<b>551</b>
<b>Bucătărie:</b>	<b>116124</b>	<b>115573</b>	<b>551</b>
- în locuință	112476	111981	495
- în afara locuinței	1708	1704	4
- alte tipuri	319	316	3
- nu are	1621	1572	49
<b>Baie:</b>	<b>116124</b>	<b>115573</b>	<b>551</b>
- în locuință	111783	111247	536
- în afara locuinței	2977	2966	11
- nu are	1364	1360	4
<b>Alimentare cu apă:</b>	<b>116124</b>	<b>115573</b>	<b>551</b>
- în locuință - din rețea publică	114387	113871	516
- în sistem propriu	1264	1241	23
- în afara locuinței - din rețea publică	95	85	10
- în sistem propriu	9	9	-
- în afara clădirii - din rețea publică	31	31	-
- în sistem propriu	17	17	-
- nu are apă curentă	321	319	2
<b>Alimentare cu apă caldă:</b>	<b>116124</b>	<b>115573</b>	<b>551</b>
- în locuință - din rețea publică	20911	20701	210
- în sistem propriu	88296	87972	324
- în afara locuinței - din rețea publică	333	328	5



	Total	Braşov	Poiana Braşov
	2011	2011	2011
- în sistem propriu	1241	1240	1
- în afara clădirii	20	19	1
- nu are apă curentă	5323	5313	10
<b>Canalizare:</b>	<b>116124</b>	<b>115573</b>	<b>551</b>
- la reţea publică	114348	113817	531
- în sistem propriu	1097	1089	8
- altă situaţie	206	206	-
- nu are	473	461	12
<b>Electricitate:</b>	<b>116124</b>	<b>115573</b>	<b>551</b>
- are	115950	115401	549
- nu are	174	172	2
<b>Combustibilul folosit pentru gătit:</b>	<b>116124</b>	<b>115573</b>	<b>551</b>
- gaze din reţeaua publică	112572	112079	493
- gaze lichefiate	2473	2428	45
- combustibil solid	310	308	2
- energie electrică	473	466	7
- altul	296	292	4
<b>Modul de încălzire al locuinţei</b>	<b>116124</b>	<b>115573</b>	<b>551</b>
- încălzire centrală	<b>102590</b>	<b>102076</b>	<b>514</b>
- termoficare	<b>14197</b>	<b>14159</b>	<b>38</b>
- centrală termică proprie cu:	<b>88393</b>	<b>87917</b>	<b>476</b>
- gaze din reţeaua publică	87589	87125	464
- gaze lichefiate (butelie)	74	74	-
- combustibil solid	432	426	6
- combustibil lichid	12	11	1
- alte tipuri	286	281	5
- nu are încălzire centrală, locuinţa fiind încălzită cu:	<b>11488</b>	<b>11455</b>	<b>33</b>
- aragaz	<b>1138</b>	<b>1138</b>	<b>-</b>
- gaze din reţeaua publică	1030	1030	-
- gaze lichefiate (butelie)	108	108	-
- sobă (şemineu) cu:	<b>6485</b>	<b>6482</b>	<b>3</b>
- gaze din reţeaua publică	5681	5680	1
- gaze lichefiate (butelie)	50	50	-
- combustibil solid	701	699	2
- combustibil lichid	53	53	-
- energie electrică	2752	2737	15
- alt mod de încălzire	1113	1098	15
- Nu există încălzire deloc	2046	2042	4

\* datele de la Recensământul Populaţiei şi Locuinţelor 2021, referitoare la locuinţe, nu sunt încă disponibile



## Municipiul Codlea



### Poziția geografică, relief:

Codlea este așezată în Nord Vest-ul Țării Bârsei, la poalele Măgurii Codlea (1294 m) care este emblema localității și totodată cel mai înalt vârf din Munții Perșani. Văzută dinspre Brașov Măgura apare ca o formațiune muntoasă prelungită în direcția nord – sud , iar dinspre Vulcan ea are forma unui con ascuțit și abrupt fiind acoperită de păduri până pe culme.

Hotarul Codlei se învecinează spre est cu Hălchiu și Ghimbav , spre sud cu Vulcan, spre vest cu Holbav, Șinca Nouă și Vad iar spre Nord cu Vlădeni, Dumbrăvița și Satul Nou.

Cele mai importante ape de pe teritoriul Codlei sunt Vulcănița, Bârsa și Homorodul Tulbure.

### Componența:

Siruta Superior	Siruta	Denumire localitate
40241	40250	Codlea

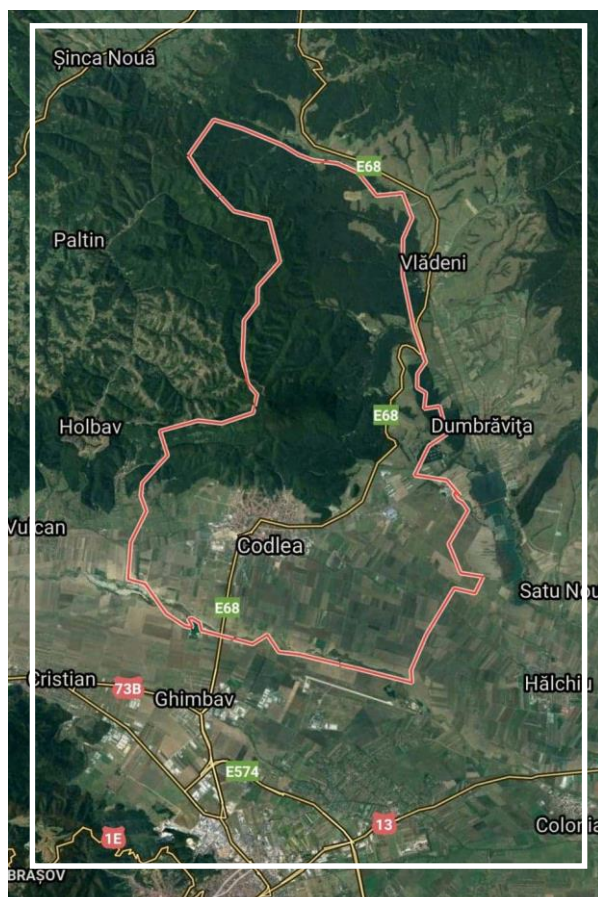

**Sinteza:**

Municipiul Codlea se află în dezvoltare. Suprafața intravilană a crescut în anul 2021 față de anul 2019 cu 30,2%. Suprafața spațiilor verzi a crescut în anul 2017 cu 3 ha. Lungimea străzilor modernizate a crescut în perioada 2016-2021 cu 21,1%. Au crescut, de asemenea în perioada 2016-2021, lungimile rețelelor de distribuție pentru utilități; rețeaua de apă cu 5,4%, canalizarea cu 11,2%, rețeaua de gaze cu 2,4%.

Numărul populației după domiciliu a scăzut cu 1,6%, sporul natural fiind totuși pozitiv în perioada 2016-2019 și doar în anii 2020 și 2021 a fost negativ (-10 persoane, respectiv -24 persoane).

Numărul copiilor (populația între 0-19 ani) a scăzut cu 3,9%. Grupa de vârstă a populației care este în principal activă (20-64 ani) a scăzut cu 6,4%. Numărul populației vârstnice a crescut cu 31,3%.

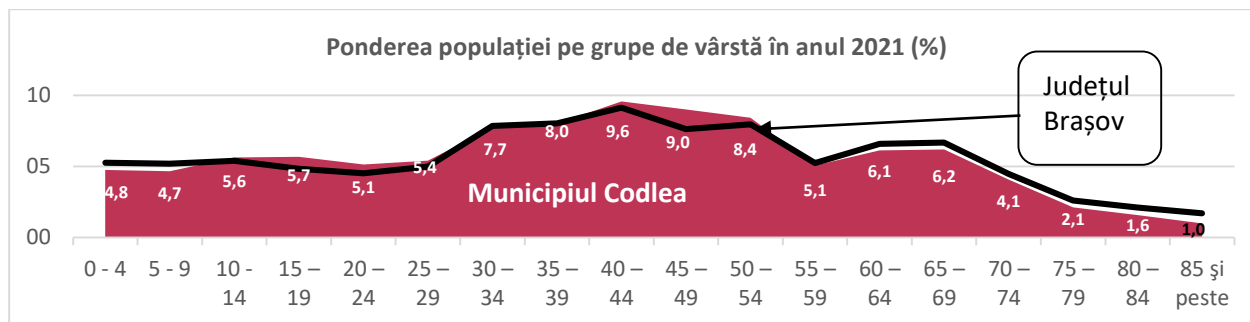

În anul 2021 populația din cohorta 0-24 ani este cu 34,9% mai mică decât cea din cohorta 25-49 ani, cu implicații asupra îmbătrânirii populației și deficitului de forță de muncă în viitor.

Domeniul cultural a fost puternic afectat de pandemie. În anul 2020, față de anul anterior au scăzut numărul de spectatori și auditori la reprezentații artistice cu 85,3% iar în anul 2021 scăderea a continuat cu încă 5,8 procente față de anul 2019. Referitor la numărul de volume eliberate din biblioteci, acesta a scăzut cu 19,2% în anul 2020 față de 2019 și în anul 2021 scăderea a continuat cu încă 20,5 procente față de anul 2019.

Cifra de afaceri a societăților comerciale care desfășoară activitate în municipiul Codlea a crescut în 5 ani cu 26,4%, iar cifra de afaceri a primelor 10 cele mai mari societăți comerciale a crescut cu 23,8%. Numărul de salariați al tuturor societăților comerciale a crescut în aceeași perioadă cu 4,5%, valoarea investițiilor brute a scăzut cu 18,1% și valoarea investițiilor nete a crescut cu 14,9%.

În anul 2021, dintre primii 10 cei mai mari agenți economici după cifra de afaceri, 3 aveau ca domeniu de activitate industria, 3 aveau ca domeniu de activitate comerțul, 2 aveau ca domeniu de activitate agricultura și 2 aveau ca domeniu de activitate serviciile.

În anul 2021 față de 2016, ponderea agriculturii în cifra de afaceri a scăzut de la 18,3% la 8,8%, ponderea industriei a scăzut de la 31,6% la 30,6%, ponderea construcțiilor a crescut de la 2,0% la 3,1%, ponderea comerțului a crescut de la 38,4% la 43,6%, ponderea serviciilor a crescut de la 9,6% la 14,0%. În anul 2021 cea mai importantă activitate economică, industria prelucrătoare, a obținut 30,2% din cifra de afaceri, a captat 44,5% din salariați și a realizat 48,0% din investițiile brute respectiv 58,2% din cele nete.



## 1. FOND FUNCAR DUPĂ MODUL DE FOLOSINȚĂ

	2009	2010	2011	2012	2013	2014
<b>Suprafața totală (ha)</b>	<b>12262</b>	<b>12262</b>	<b>12262</b>	<b>12262</b>	<b>12262</b>	<b>12520</b>
din care: proprietate privată (ha)	...	5896	4472	5960	5960	5960
Suprafața agricolă după modul de folosință total (ha)	5224	4966	3526	5224	5224	5210
din care: proprietate privată (ha)	...	4836	3438	5026	5026	5011
Suprafața arabilă - total (ha)	2925	2667	2372	2925	2925	2910
din care: proprietate privată (ha)	...	2544	2334	2734	2734	2719
Suprafața pășunilor - total (ha)	1597	1597	552	1597	1597	1598
din care: proprietate privată (ha)	...	1596	525	1596	1596	1596
Suprafața fânețelor - total (ha)	702	702	602	702	702	702
din care: proprietate privată (ha)	...	696	579	696	696	696
Suprafața cu terenuri neagricole - total (ha)	...	7296	8736	7038	7038	7310
din care: proprietate privată (ha)	...	1060	1034	934	934	949
Suprafața cu păduri și alte terenuri cu vegetație forestieră - total (ha)	...	5779	7219	5521	5521	5779
din care: proprietate privată (ha)	...	6	6	6	6	6
Suprafața ape și bălți - total (ha)	...	113	113	113	113	113
Suprafața ocupată cu construcții - total (ha)	...	901	901	900	900	915
din care: proprietate privată (ha)	...	826	800	800	800	815
Suprafața - căi de comunicații și căi ferate - total (ha)	...	153	153	154	154	154
din care: proprietate privată (ha)	...	60	60	60	60	60
Suprafața cu terenuri degradate și neproductive - total (ha)	...	350	350	350	350	349
din care: proprietate privată (ha)	...	168	168	68	68	68

## 2. TERITORIU, LOCUINȚE, UTILITĂȚI PUBLICE

	2016	2017	2018	2019	2020	2021
Locuințe existente la sfârșitul anului- total (număr)	8137	8166	8236	8307	8461	8490
Locuințe - proprietate <i>publică</i>	116	116	116	116	116	116
Locuințe - proprietate <i>privată</i>	8021	8050	8120	8191	8345	8374
Suprafața locuibilă – total (m <sup>2</sup> )	417486	419662	424616	428935	433680	435612
Suprafața locuibilă - proprietate <i>publică</i>	2677	2677	2677	2677	2677	2677
Suprafața locuibilă - proprietate <i>privată</i>	414809	416985	421939	426258	431003	432935
<i>Suprafața locuibilă ce revine în medie pe un locuitor (m<sup>2</sup>/locuitor)</i>	<i>16,0</i>	<i>16,2</i>	<i>16,4</i>	<i>16,6</i>	<i>16,8</i>	<i>17,0</i>
Suprafața intravilană a municipiilor și orașelor (ha)	1091	1091	1091	1091	1421	1421
Suprafața spațiilor verzi a municipiilor și orașelor (ha)	45	48	48	48	48	48
<i>Suprafața acoperită cu spații verzi per capita (mp/persoană)</i>	<i>17,2</i>	<i>18,5</i>	<i>18,5</i>	<i>18,6</i>	<i>18,6</i>	<i>18,7</i>
Lungimea străzilor orășenești - total (km)	43	43	43	43	43	51
Lungimea străzilor orășenești modernizate (km)	38	39	39	40	40	46



	2016	2017	2018	2019	2020	2021
<i>Ponderea drumurilor orășenești/ comunale modernizate (%)</i>	88,4	90,7	90,7	93,0	93,0	90,2
Lungimea totală a rețelei simple de distribuție a apei potabile (km)	40,7	41	41,3	41,3	41,4	42,9
Capacitatea instalațiilor de producere a apei potabile (m <sup>3</sup> /zi)	6500	6500	6500	6500	6776	7776
<i>Capacitatea instalațiilor de producere a apei pe locuitor (m<sup>3</sup>/ zi/ locuitor)</i>	0,2	0,3	0,3	0,3	0,3	0,3
Cantitatea de apă potabilă distribuită consumatorilor - total (mii m <sup>3</sup> )	809	785	793	808	819	796
Cantitatea de apă potabilă distribuită consumatorilor-uz casnic (mii m <sup>3</sup> )	713	687	689	701	721	703
<i>Cantitatea de apă potabilă distribuită consumatorilor pentru uz casnic, care revine în medie pe un locuitor (m<sup>3</sup>/ locuitor)</i>	27,3	26,5	26,5	27,1	27,9	27,4
Lungimea totală simplă a conductelor de canalizare (km)	42,0	46,4	66,9	46,6	46,7	46,7
Lungimea totală a conductelor de distribuție a gazelor (km)	49,1	48,3	48,3	48,5	49,8	50,3
Gaze naturale distribuite total (mii m <sup>3</sup> )	13678	14873	14584	14755	15822	16299
Gaze naturale distribuite-uz casnic (mii m <sup>3</sup> )	6588	7416	7018	7266	8185	8074
<i>Cantitatea de gaze naturale distribuită consumatorilor pentru uz casnic, care revine în medie pe un locuitor (m<sup>3</sup>/ locuitor)</i>	252,5	285,7	270,4	281,0	316,9	314,7

### 3. POPULAȚIE

	2016	2017	2018	2019	2020	2021
Populația după domiciliu <sup>1</sup> - total, la 1 iulie	26088	25953	25955	25854	25825	25659
Populația după domiciliu - femei, la 1 iulie	13364	13260	13277	13249	13243	13189
Populația după domiciliu pe grupe de vârstă la 1 iulie	26088	25953	25955	25854	25825	25659
0 – 19 ani	5524	5482	5468	5417	5372	5311
20 – 64 ani	17650	17387	17186	16963	16751	16521
65 ani și peste	2914	3084	3301	3474	3702	3827
Densitatea populației după domiciliu*	208,6	207,5	207,5	206,7	206,5	205,2
Născuți vii	255	242	259	246	247	241
Născuți vii la 1000 locuitori populație după domiciliu (‰)	9,8	9,3	10,0	9,5	9,6	9,4
Născuți morți	-	1	-	-	2	1
Decedați - total	200	208	204	203	257	265
Decedați la 1000 locuitori populație după domiciliu (‰)	7,7	8,0	7,9	7,9	10,0	10,3
Sporul natural	55	34	55	43	-10	-24
Spor natural la 1000 locuitori populație după domiciliu (‰)	2,1	1,3	2,1	1,7	-0,4	-0,9
Decedați sub un an	2	1	5	-	-	1

<sup>1</sup> Prin metoda componentelor.



	2016	2017	2018	2019	2020	2021
Rata mortalității infantile (‰)	7,8	4,1	19,3	-	-	4,1
Căsătorii	154	158	180	163	117	188
Căsătorii la 1000 locuitori populație după domiciliu (‰)	5,9	6,1	6,9	6,3	4,5	7,3
Divorțuri	17	71	62	45	37	45
Divorțuri la 1000 locuitori populație după domiciliu (‰)	0,65	2,74	2,39	1,74	1,43	1,75
Populația după domiciliu – total, la 1 ianuarie	26127	26060	25955	25890	25824	25726
Populația după domiciliu – femei, la 1 ianuarie	13379	13342	13290	13258	13229	13212
Stabiliri de reședință în localitate la 1 ianuarie	153	174	192	249	138	185
Plecări cu reședință din localitate la 1 ianuarie	149	113	155	164	159	140

\*calculată folosind suprafața localității conform datelor de la ANCP

	Total		Masculin		Feminin	
	2016	2021	2016	2021	2016	2021
<b>Populația după domiciliu pe grupe de vârstă la 1 iulie</b>	<b>26088</b>	<b>25659</b>	<b>12724</b>	<b>12470</b>	<b>13364</b>	<b>13189</b>
0 – 4 ani	1231	1219	629	629	602	590
5 – 9 ani	1486	1195	749	608	737	587
10 - 14 ani	1499	1445	777	728	722	717
15 – 19 ani	1308	1452	682	763	626	689
20 – 24 ani	1388	1317	704	678	684	639
25 – 29 ani	2061	1382	1009	699	1052	683
30 – 34 ani	2148	1978	1113	977	1035	1001
35 – 39 ani	2524	2056	1299	1067	1225	989
40 – 44 ani	2395	2452	1186	1264	1209	1188
45 – 49 ani	2276	2308	1129	1147	1147	1161
50 – 54 ani	1384	2160	636	1054	748	1106
55 – 59 ani	1711	1297	784	593	927	704
60 – 64 ani	1763	1571	812	690	951	881
65 – 69 ani	1182	1585	564	695	618	890
70 – 74 ani	669	1045	275	467	394	578
75 – 79 ani	540	541	194	198	346	343
80 – 84 ani	303	404	122	131	181	273
85 ani și peste	220	252	60	82	160	170

#### 4. ȘOMAJ

	2016	2017	2018	2019	2020	2021
<b>Numărul șomerilor înregistrați la sfârșitul anului – total</b>	<b>142</b>	<b>87</b>	<b>100</b>	<b>74</b>	<b>108</b>	<b>86</b>
Numărul șomerilor înregistrați la sfârșitul anului – femei	69	53	52	46	52	47
Numărul șomerilor înregistrați la sfârșitul anului - bărbați	73	34	48	28	56	39





## 5. ÎNVĂȚĂMÂNT

	2016	2017	2018	2019	2020	2021
<b>Unități de învățământ - total</b>	<b>7</b>	<b>7</b>	<b>8</b>	<b>8</b>	<b>8</b>	<b>8</b>
Grădinițe de copii	3	3	3	3	3	3
Școli din învățământul primar și gimnazial (inclusiv special)	2	2	2	2	2	2
Licee	2	2	2	2	2	2
Școli profesionale	-	-	1	1	1	1
<b>Populația școlară - total</b>	<b>3785</b>	<b>3815</b>	<b>3871</b>	<b>3901</b>	<b>3791</b>	<b>3640</b>
Copii înscriși în grădinițe	574	573	613	645	578	605
Elevi înscriși în învățământul preuniversitar – total	3211	3242	3258	3256	3213	3035
Elevi înscriși în învățământ primar și gimnazial (inclusiv special)	2112	2100	2098	2068	1932	1886
Elevi înscriși în învățământ primar (inclusiv special)	1184	1162	1114	1103	1040	1020
Elevi înscriși în învățământ gimnazial (inclusiv special)	928	938	984	965	892	866
Elevi înscriși în învățământ liceal	682	711	717	712	733	769
Elevi înscriși în învățământul profesional	306	307	324	375	444	300
Elevi înscriși în învățământ postliceal	111	124	119	101	104	80
<i>Gradul de încărcare al unei educatoare (număr preșcolari/ educatoare)</i>	<i>15,5</i>	<i>15,5</i>	<i>16,6</i>	<i>17,9</i>	<i>14,8</i>	<i>15,5</i>
<i>Numărul elevilor din învățământul primar și gimnazial (inclusiv special) care revine în medie la un cadru didactic (număr elevi/ cadru didactic)</i>	<i>17,9</i>	<i>17,4</i>	<i>18,1</i>	<i>15,5</i>	<i>14,1</i>	<i>14,3</i>
<b>Absolvenți – total</b>	<b>470</b>	<b>456</b>	<b>473</b>	<b>510</b>	<b>514</b>	<b>...</b>
Absolvenți învățământ gimnazial (inclusiv special)	188	176	217	220	217	...
Absolvenți învățământ liceal	163	144	146	159	154	...
Absolvenți învățământ profesional	76	82	67	76	104	...
Absolvenți învățământ postliceal	43	54	43	55	39	...
<b>Personal didactic – total</b>	<b>223</b>	<b>211</b>	<b>236</b>	<b>258</b>	<b>256</b>	<b>255</b>
Personal didactic în învățământ preșcolar	37	37	37	36	39	39
Personal didactic în învățământ primar și gimnazial (inclusiv special)	118	121	116	133	137	132
Personal didactic în învățământ primar (inclusiv special)	45	49	47	55	55	54
Personal didactic în învățământ gimnazial (inclusiv special)	73	72	69	78	82	78
Personal didactic în învățământ liceal	68	53	57	61	53	58
Personal didactic în învățământ profesional	-	-	26	28	27	26
Săli de clasă și cabinete școlare	97	100	113	107	110	109
Laboratoare școlare	18	16	19	16	16	16
Ateliere școlare	8	8	18	14	14	13
Săli de gimnastică - total	1	2	3	3	4	5
Terenuri de sport - total	3	3	4	4	4	4
PC - total	236	240	316	337	372	517





## 6. CULTURĂ ȘI ARTĂ

	2016	2017	2018	2019	2020	2021
<b>Instituții de spectacole și concerte - total (număr)</b>	<b>1</b>	<b>2</b>	<b>2</b>	<b>2</b>	<b>2</b>	<b>2</b>
<b>Instituții de spectacole și concerte - total (număr) Unitati de baza</b>	<b>-</b>	<b>-</b>	<b>2</b>	<b>2</b>	<b>2</b>	<b>2</b>
Spectatori și auditori la reprezentații artistice – total (număr)	1500	4460	4420	4360	640	390
Personalul angajat din instituțiile și companiile de spectacole (număr)	1	44	44	44	44	44
<b>Biblioteci – total (număr)</b>	<b>7</b>	<b>7</b>	<b>8</b>	<b>8</b>	<b>8</b>	<b>7</b>
Biblioteci publice (număr)	1	1	1	1	1	1
Volume existente în biblioteci (număr)	103418	105415	111233	113064	109834	105686
Cititori activi la biblioteci (număr)	3016	2952	3013	3099	2947	2408
Volume eliberate (număr)	31549	30724	33123	32443	26225	19553
<i>Dotarea comunităților locale cu volume disponibile publicului larg (număr volume la 1000 locuitori)</i>	<i>3964,2</i>	<i>4061,8</i>	<i>4285,6</i>	<i>4373,2</i>	<i>4253,0</i>	<i>4118,9</i>
<i>Numărul de cititori activi la 1000 locuitori</i>	<i>115,6</i>	<i>113,7</i>	<i>116,1</i>	<i>119,9</i>	<i>114,1</i>	<i>93,8</i>
Personalul angajat din biblioteci (număr)	6	6	9	9	8	7
<b>Muzee (număr)</b>	<b>2</b>	<b>2</b>	<b>2</b>	<b>2</b>	<b>2</b>	<b>2</b>
Vizitatori ai muzeelor (număr)	7061	7528	8407	7138	2542	4038
Personalul angajat din muzee (număr)	9	11	11	11	10	10
<i>Numărul de vizitatori ai muzeelor la 1000 locuitori</i>	<i>270,7</i>	<i>290,1</i>	<i>323,9</i>	<i>276,1</i>	<i>98,4</i>	<i>157,4</i>
<i>Gradul de acces al populației la mijloace de informare și cultură (instituții de spectacole si concerte+biblioteci+muze/ 1000 locuitori)</i>	<i>0,4</i>	<i>0,4</i>	<i>0,5</i>	<i>0,5</i>	<i>0,5</i>	<i>0,4</i>

## 7. SĂNĂTATE

	2016	2017	2018	2019	2020	2021
Paturi în spitale - proprietate publică (număr)	65	65	70	70	80	80
Medici - proprietate publică (persoane)	30	30	31	31	29	30
din total:Medici de familie - proprietate publică (persoane)	2	2	2	2	2	1
Medici - proprietate privată (persoane)	17	15	14	14	13	10
din total:Medici de familie - proprietate privată (persoane)	13	12	11	11	11	10
Stomatologi – proprietate publică (persoane)	1	1	1	1	1	1
Stomatologi – proprietate privată (persoane)	15	15	15	15	15	16
Farmacisti – proprietate publică (persoane)	1	1	1	1	1	1
Farmacisti – proprietate privată (persoane)	12	12	12	12	12	12
Personal mediu sanitar - proprietate publică (persoane)	76	76	87	87	85	93
Personal sanitar mediu - proprietate privată (persoane)	16	16	16	17	18	18
Spitale - proprietate publică (număr)	1	1	1	1	1	1



	2016	2017	2018	2019	2020	2021
Ambulatorii integrate spitalelor - proprietate publică (număr)	1	1	1	1	1	1
Cabinete medicale școlare - proprietate publică (număr)	1	1	1	1	1	1
Cabinete medicale individuale (de familie) – proprietate publică (număr)	1	1	1	1	1	1
Cabinete medicale de familie - proprietate privată (număr)	13	12	12	11	11	10
Cabinete stomatologice (individuale)- proprietate publică (număr)	1	1	1	1	1	1
Cabinete stomatologice - proprietate privată (număr)	9	10	10	10	9	16
Cabinete medicale de specialitate - proprietate privată (număr)	5	5	5	5	6	5
Farmacii - proprietate publică (număr)	1	1	1	1	1	1
Farmacii - proprietate privată (număr)	6	6	6	6	6	6
Laboratoare medicale - proprietate publică (număr)	2	2	2	2	3	5
Laboratoare medicale - proprietate privată (număr)	1	1	1	1	1	1
Laboratoare de tehnică dentară - proprietate privată (număr)	1	1	1	1	1	1

## 8. EXECUȚIA VENITURILOR ȘI CHELTUIELILOR BUGETULUI LOCAL

	2016	2017	2018	2019	2020	2021
<b>Venituri totale</b>	<b>48141604</b>	<b>50988576</b>	<b>41409399</b>	<b>44084493</b>	<b>45088299</b>	<b>52163905</b>
din care:						
• Venituri proprii	28898054	32068496	30512697	32979523	33422633	35731684
-cote defalcate din impozitul pe venit	12012775	14868229	14586399	17252922	19043348	19927428
-cote defalcate din impozitul pe venit pentru echilibrarea bugetelor locale	3548199	3480213	1299989	-	-	-
• Sume defalcate din TVA pentru						
-finanțarea cheltuielilor descentralizate la nivel local	14450011	17842735	4942709	1985000	4988000	7318070
- echilibrarea bugetelor locale	1163000	934000	2846000	3820000	1783000	2000000
• Subvenții	668074	56048	152966	1838339	1019484	2262184
• Sume primite de la UE/alți donatori în contul plăților efectuate și prefinanțării	2809742	80297	2579301	3461631	3460948	3273440
<b>Cheltuieli totale</b>	<b>46729655</b>	<b>53671778</b>	<b>37907962</b>	<b>50567184</b>	<b>46348290</b>	<b>52619298</b>
-din care defalcate pe titluri de cheltuieli:						



	2016	2017	2018	2019	2020	2021
• Cheltuieli de personal	18487543	24179846	12938040	15859478	15477869	15735260
• Bunuri și servicii	19062695	17346545	15199312	19608157	9648232	14186591
• Subvenții	-	-	-	-	935826	1390555
• Transferuri	2021829	2002409	1714969	3345542	1929464	2850320
• Asistența socială	1707439	1940403	2217510	2456008	2505549	2681397
• Proiecte cu finanțare din fonduri externe nerambursabile	-	298445	2497772	3495687	6868474	3482790
• Cheltuieli de capital	4578836	5671551	2185654	4550624	8057089	11172796
<i>-din care defalcate pe părți și capitole de cheltuieli:</i>						
• Servicii publice generale	6288749	8117212	9091237	11308380	12847924	10952448
• Apărare, ordine publică și siguranță națională	1946917	2655668	2972789	3848293	2984262	2831807
• Învățământ	13225168	19893962	3879276	6550519	8068725	7597483
• Sănătate	1432596	1318154	1234255	2689615	1572215	3816545
• Cultură, recreere și religie	4082451	2950037	2132781	3739629	2460070	2663360
• Asigurări și asistență socială	3105582	3998343	6197876	7379301	7691186	6887630
• Locuințe, servicii și dezvoltare publică	4499683	2702025	538158	1033132	1937723	3015798
• Protecția mediului	1215014	1545680	2173881	2722055	3719342	7281126
• Combustibili și energie	-	-	-	-	-	-
• Transporturi	10933495	10483697	9663766	11284503	5066843	7543551
• Alte cheltuieli	-	7000	23943	11757	-	29550
<i>Excedent (+), Deficit (-) – lei</i>	<i>1411949</i>	<i>-2683202</i>	<i>3501437</i>	<i>-6482691</i>	<i>-1259991</i>	<i>-455393</i>
<i>Venituri totale per capita – lei</i>	<i>1845,4</i>	<i>1964,7</i>	<i>1595,4</i>	<i>1705,1</i>	<i>1745,9</i>	<i>2033,0</i>
<i>Venituri proprii incasate per capita – lei</i>	<i>1107,7</i>	<i>1235,6</i>	<i>1175,6</i>	<i>1275,6</i>	<i>1294,2</i>	<i>1392,6</i>
<i>Cheltuieli totale per capita – lei</i>	<i>708,7</i>	<i>931,7</i>	<i>498,5</i>	<i>613,4</i>	<i>599,3</i>	<i>613,2</i>
<i>Rata reală de creștere a veniturilor proprii (%)</i>	<i>1,0</i>	<i>1,1</i>	<i>0,9</i>	<i>1,0</i>	<i>1,0</i>	<i>1,0</i>
<i>Gradul de finanțare din venituri proprii (%)</i>	<i>60,0</i>	<i>62,9</i>	<i>73,7</i>	<i>74,8</i>	<i>74,1</i>	<i>68,5</i>
<i>Gradul de autofinanțare (%)</i>	<i>27,7</i>	<i>26,9</i>	<i>35,3</i>	<i>35,7</i>	<i>31,9</i>	<i>30,3</i>
<i>Ponderele secțiunii de funcționare în total cheltuieli (%)</i>	<i>90,2</i>	<i>88,9</i>	<i>87,6</i>	<i>84,1</i>	<i>67,8</i>	<i>72,1</i>
<i>Ponderele secțiunii de dezvoltare în total cheltuieli (%)</i>	<i>9,8</i>	<i>11,1</i>	<i>12,4</i>	<i>15,9</i>	<i>32,2</i>	<i>27,9</i>

Sursa datelor:

Ministerul Dezvoltării, Lucrărilor Publice și Administrației

[http://www.dpfb.mdap.ro/sit\\_ven\\_si\\_chelt\\_uat.html](http://www.dpfb.mdap.ro/sit_ven_si_chelt_uat.html)

## 9. RECENSĂMÂNTUL GENERAL AGRICOL

### AGRICULTURA ECOLOGICĂ

RG	Exploatațiilor agricole cu agricultură ecologică (număr)	Suprafața agricolă utilizată certificată ecologic (hectare)	Suprafața agricolă utilizată aflată în conversie (hectare)
2020	1	11,47	-

**Exploatații agricole care au utilizat suprafețe agricole și/sau care au deținut efective de animale (număr)**

RG	TOTAL EXPLOATAȚII AGRICOLE	Exploatații agricole cu suprafață agricolă utilizată și efective de animale	Exploatații agricole numai cu suprafață agricolă utilizată	Exploatații agricole numai cu efective de animale
<b>2020 - Total</b>	<b>5</b>	<b>-</b>	<b>1</b>	<b>4</b>
Exploatații agricole fără personalitate juridică	5	-	1	4
Exploatații agricole cu personalitate juridică	-	-	-	-

**Efectivul de animale din exploatațiile agricole cu agricultură ecologică în sectorul animalier (capete pe specii)**

RG	Bovine	Ovine	Caprine	Porcine	Păsări	Familii de albine
<b>2020</b>	<b>23</b>	<b>15</b>	<b>0</b>	<b>0</b>	<b>20</b>	<b>52</b>

**SUPRAFEȚE****Exploatații agricole care au utilizat suprafețe agricole și/sau care au deținut efective de animale (număr)**

RG	TOTAL EXPLOATAȚII AGRICOLE	Exploatații agricole cu suprafață agricolă utilizată și efective de animale	Exploatații agricole numai cu suprafață agricolă utilizată	Exploatații agricole numai cu efective de animale
<b>2020 - Total</b>	<b>704</b>	<b>142</b>	<b>513</b>	<b>49</b>
Exploatații agricole fără personalitate juridică	681	140	495	46
Exploatații agricole cu personalitate juridică	23	2	18	3

**Exploatații agricole, după modul de deținere a suprafeței agricole utilizate, după tipul exploatației agricole (număr)**

RG	Moduri de deținere			
	în proprietate	în arendă	teren comun	în parte sau alte moduri
<b>2010 -TOTAL</b>	<b>418</b>	<b>38</b>	<b>-</b>	<b>48</b>
Exploatații agricole fără personalitate juridică	406	25	-	45
Exploatații agricole cu personalitate juridică	12	13	-	3



RGA	Moduri de deținere			
	în proprietate	în arendă	teren comun	în parte sau alte moduri
<b>2020 –TOTAL</b>	<b>623</b>	<b>63</b>	<b>2</b>	<b>32</b>
Exploatații agricole fără personalitate juridică	609	56	-	29
Exploatații agricole cu personalitate juridică	14	7	2	3

#### Exploatații agricole, pe clase de mărime a terenului arabil (număr)

RGA	Total	sub 1 ha	1 – 2 ha	2 – 5 ha	5 – 10 ha	10 – 20 ha	20 – 30 ha	30 – 50 ha	50 – 100 ha	Peste 100 ha
<b>2010</b>	183	51	41	47	13	13	5	6	5	2
<b>2020</b>	224	84	46	39	23	14	1	3	10	4

#### Exploatații agricole și suprafața amenajată pentru irigat

RGA	Exploatații agricole cu suprafață agricolă amenajată pentru irigat (număr)	Suprafața amenajată pentru irigat (hectare)
<b>2010</b>	-	-
<b>2020</b>	-	-

#### Exploatații agricole care dețin suprafața agricolă utilizată (pe categorii de folosință), suprafața agricolă neutilizată și suprafața împădurită (număr)

RGA	Suprafața agricolă utilizată						Suprafața agricolă neutilizată	Suprafața împădurită
	TOTAL	Teren arabil	Grădini familiale	Pășuni și fânețe	Culturi permanente	Sere/ solarii		
<b>2010</b>	642	504	90	175	74	...	62	5
<b>2020</b>	655	224	75	522	6	-	-	1

#### Suprafața exploatațiilor agricole, după modul de deținere a suprafeței agricole utilizate (hectare)

RGA	Total suprafață	Moduri de deținere			
		în proprietate	în arendă	teren comun	în parte sau alte moduri
<b>2010 -TOTAL</b>	<b>3302,58</b>	<b>840,71</b>	<b>1489,33</b>	<b>-</b>	<b>972,54</b>
Exploatații agricole fără personalitate juridică	1399,38	757,69	288,40	-	353,29
Exploatații agricole cu personalitate juridică	1903,20	83,02	1200,93	-	619,25
<b>2020 -TOTAL</b>	<b>3472,69</b>	<b>1362,15</b>	<b>1476,67</b>	<b>121,80</b>	<b>512,07</b>
Exploatații agricole fără personalitate juridică	2627,63	1225,83	997,86	-	403,94
Exploatații agricole cu personalitate juridică	845,06	136,32	478,81	121,80	108,13

**Suprafața de teren arabil utilizat, pe clase de mărime (hectare)**

RGA	Total	sub 1 ha	1 – 2 ha	2 – 5 ha	5 – 10 ha	10 – 20 ha	20 – 30 ha	30 – 50 ha	50 – 100 ha	Peste 100 ha	Suprafața utilizată medie *
2010	1963,80	25,50	51,75	152,43	83,50	175,99	135,11	225,98	321,67	791,87	10,73
2020	1874,22	38,67	60,11	123,62	160,66	184,44	21,57	132,10	639,35	513,70	8,37

\*Suprafața de teren arabil utilizată raportată la numărul exploatațiilor agricole care au utilizat suprafețe arabile

**Suprafața agricolă utilizată, suprafața agricolă neutilizată și suprafața împădurite aparținând exploatațiilor agricole (hectare)**

RGA	Suprafața agricolă utilizată						Suprafața agricolă neutilizată	Suprafața împădurită
	TOTAL	Teren arabil	Grădini familiale	Pășuni și fânețe	Culturi permanente	Sere/solarii		
2010	3302,58	1963,80	15,40	1102,21	221,17	...	111,60	5,29
2020	3472,69	1874,22	5,09	1582,24	11,14	-	-	1,00

**Suprafețe arabile pe culturi (hectare)**

RGA	Total teren arabil utilizat	Grâu comun	Secară	Orz și orzoaică	Ovăz	Porumb	Alte cereale pentru boabe	Plante leguminoase pentru boabe
2010	1963,80	683,67	2,16	149,09	35,67	14,40	61,24	-
2020	1874,22	516,00	1,00	171,27	15,45	277,13	64,83	5,23

RGA	Rapiță	Soia boabe	Plante medicinale, aromatice și condimente	Alte plante industriale	Cartofi	Sfeklă zahăr	Rădăcinașe pentru nutreț	Legume, pepeni și căpșuni
2010	24,45	-	-	-	196,04	225,97	2,21	45,66
2020	128,25	47,52	0,50	17,19	182,67	37,16	2,68	2,80

RGA	Flori și plante ornamentale	Anuale pentru fân și masă verde	Porumb verde	Plante pentru nutreț	Plante pentru semințe și seminceri	Alte culturi în teren arabil	Teren arabil în repaus fără subvenții	Teren arabil în repaus cu subvenții
2010	-	56,39	68,72	275,79	-	21,81	58,68	41,85
2020	-	49,43	15,56	186,71	-	6,36	146,48*	

\* Teren arabil în repaus cu și fără subvenții



**Suprafața agricolă utilizată, aflată în proprietatea cetățenilor români și a cetățenilor străini (hectare)**

RGA	Suprafața agricolă utilizată, în proprietatea cetățenilor români		Suprafața agricolă utilizată, în proprietatea cetățenilor străini din UE		Suprafața agricolă utilizată, în proprietatea cetățenilor străini din afara UE	
	Total	Teren arabil	Total	Teren arabil	Total	Teren arabil
2020	3470,69	1872,22	1	1	1	1

**EFFECTIVE DE ANIMALE**

**Efectivele de animale pe principalele specii după tipul exploatației agricole (capete pe specii)**

RGA	Bovine	Ovine	Caprine	Porcine	Păsări	Iepuri de casă	Familii de albine
2010	771	4089	127	369	917911	92	433
2020	607	2849	358	1499	103491	56	705
Exploatații agricole fără personalitate juridică	508	2849	358	110	2176	56	705
Exploatații agricole cu personalitate juridică	99	-	-	1389	101315	-	-

**PERSOANE CARE AU LUCRAT ÎN AGRICULTURĂ**

**Persoane care au lucrat în agricultură, după statutul juridic al exploatațiilor agricole (număr)**

RGA	Total, din care:	Exploatații agricole fără personalitate juridică	Exploatații agricole cu personalitate juridică				
			Total	Regii autonome, societati agricole, societati comerciale	Instituții de cercetare	Institutiile publice, administratie	Alte tipuri
2010	1306	805	501	501	-	-	-
2020	970	926	44	39		5	

**Persoane care au lucrat în agricultură, în exploatații agricole pe grupe de vârstă (număr)**

RGA 2010	Total	15 – 24 ani	25 – 34 ani	35 – 44 ani	45 – 54 ani	55 – 64 ani	65 ani și peste
Număr persoane	1306	72	128	303	300	272	231

**Persoane care au lucrat în agricultură, în exploatații agricole fără personalitate juridică (număr)**

RGA 2020	Total	Capul exploatației	Membrii ai familiei	Alte rude sau persoane neînrudite
Număr persoane - total	926	681	243	2
masculin	545	457	87	1
feminin	381	224	156	1
Număr de zile lucrate în agricultură, în exploatația proprie (echivalent 8 ore/zi)	23562	19966	3551	45



RGa 2020	Total	Capul exploatației	Membrii ai familiei	Alte rude sau persoane neînrudite
masculin	18350	16369	1941	40
feminin	5212	3597	1610	5

**Persoane care au lucrat în agricultură, în exploatații agricole cu personalitate juridică (număr)**

RGa 2020	Total	Șeful exploatației	Persoane permanent
<b>Număr persoane - total</b>	<b>44</b>	<b>23</b>	<b>21</b>
masculin	29	17	12
feminin	15	6	9
<b>Număr de zile lucrate în agricultură, în exploatația proprie (echivalent 8 ore/zi)</b>	<b>7673</b>	<b>3924</b>	<b>3749</b>
masculin	5490	3079	2411
feminin	2183	845	1338

**Capul exploatației agricole fără personalitate juridică, pe grupe de vârstă (număr)**

RGa 2020	Total	15 – 24 ani	25 – 34 ani	35 – 44 ani	45 – 54 ani	55 – 64 ani	65 ani și peste
<b>Număr persoane</b>	<b>926</b>	<b>253</b>	<b>31</b>	<b>62</b>	<b>142</b>	<b>130</b>	<b>308</b>

**DEZVOLTARE RURALĂ**

**Numărul exploatațiilor care au beneficiat de sprijin pentru dezvoltare rurală (2017- 2020)**

Măsuri de dezvoltare rurală	Număr exploatații
Nu beneficiaza	637
Servicii de consultanță, de administrare a fermelor și de ajutorare a acestora	-
Sprijin la înființare, pentru tinerii fermieri	1
Sprijin la înființarea fermelor mici	-
Scheme de calitate pentru produse agricole și alimentare	-
Investiții în active fizice	-
Refacerea potențialului de producție agricolă afectat de dezastre naturale și evenimente catastrofale și instituirea	-
Investiții în dezvoltarea zonelor forestiere și în ameliorarea viabilității pădurilor	-
Plăți pentru agromediu și climă	28
Servicii de silvomediu, servicii climatice și conservarea pădurilor	-
Agricultura ecologică	-
Plăți legate de Natura 2000 și a Directivei-cadru privind apa	-
Plăți pentru zone care se confruntă cu constrângeri naturale sau cu alte constrângeri specifice	33
Bunăstarea animalelor	5
Gestionarea riscurilor	-





## 10. ACTIVITATEA ÎNTREPRINDERII

### Numărul de salariați din societățile comerciale

Div. CAEN		2016	2017	2018	2019	2020	2021
	<b>Salariați - total (număr mediu)</b>	<b>6066</b>	<b>6309</b>	<b>6451</b>	<b>6109</b>	<b>6253</b>	<b>6337</b>
1	Agricultură, vânătoare și servicii anexe	722	492	463	484	525	527
2	Silvicultură și exploatare forestieră	67	61	81	76	49	59
3	Pescuitul și acvacultura	-	-	4	-	-	-
10	Industria alimentară	191	213	260	267	254	244
13	Fabricarea produselor textile	1	1	2	1	2	1
14	Fabricarea articolelor de îmbrăcăminte	62	56	51	44	33	23
15	Tăbăcirea și finisarea pieilor; fabricarea articolelor de voiaj și marochinărie, harnasamentelor și încălțăminte; prepararea și vopsirea blănurilor	1375	1576	1600	1398	1479	1545
16	Prelucrarea lemnului, fabricarea produselor din lemn și plută, cu excepția mobilei; fabricarea articolelor din paie și din alte materiale vegetale împletite	48	56	52	57	44	49
17	Fabricarea hirtiei și a produselor din hirtie	-	-	-	-	1	1
18	Tipărire și reproducerea pe suporturi a înregistrărilor	-	2	-	-	2	1
20	Fabricarea substanțelor și a produselor chimice	5	6	3	2	1	4
22	Fabricarea produselor din cauciuc și mase plastice	46	47	49	44	39	28
23	Fabricarea altor produse din minerale nemetalice	14	11	10	8	8	10
25	Industria construcțiilor metalice și a produselor din metal, exclusiv mașini, utilaje și instalații	166	164	176	180	155	129
26	Fabricarea calculatoarelor și a produselor electronice și optice	56	64	66	64	53	58
27	Fabricarea echipamentelor electrice	218	216	226	241	210	101
28	Fabricarea de mașini, utilaje și echipamente n.c.a.	173	173	173	172	165	173
29	Fabricarea autovehiculelor de transport rutier, a remorcilor și semiremorcilor	642	610	245	436	352	378
30	Fabricarea altor mijloace de transport	3	2	2	-	2	-
31	Fabricarea de mobilă	11	11	16	18	19	8
32	Alte activități industriale n.c.a.	-	-	-	1	1	10
33	Repararea, întreținerea și instalarea mașinilor și echipamentelor	2	9	30	26	20	58
35	Producția și furnizarea de energie electrică și termică, gaze, apă caldă și aer condiționat	2	2	1	-	-	-
36	Captarea, tratarea și distribuția apei	-	-	-	-	-	-
37	Colectarea și epurarea apelor uzate	-	-	-	-	-	1
38	Colectarea, tratarea și eliminarea deșeurilor; activități de recuperare a materialelor reciclabile	56	96	96	141	118	83
41	Construcții de clădiri	232	228	269	313	294	271
42	Lucrări de geniu civil	5	2	-	1	4	3
43	Lucrări speciale de construcții	69	84	83	76	78	74
45	Comerț cu ridicata și cu amănuntul, întreținerea și repararea autovehiculelor și a motocicletelor	74	70	408	68	335	366
46	Comerț cu ridicata cu excepția comerțului cu autovehicule și motociclete	781	771	754	727	737	770



Div. CAEN		2016	2017	2018	2019	2020	2021
47	Comerț cu amănuntul, cu excepția autovehiculelor și motocicletelor	332	337	346	317	305	280
49	Transporturi terestre și transporturi prin conducte	373	482	507	490	422	406
52	Depozitare și activități auxiliare pentru transporturi	3	3	6	5	5	37
53	Activități de poștă și de curier	1	1	1	1	2	4
55	Hoteluri și alte facilități de cazare	5	6	4	2	5	5
56	Restaurante și alte activități de servicii de alimentație	82	83	69	87	113	113
58	Activități de editare	4	2	2	2	3	3
59	Activități de producție cinematografică, video și de programe de televiziune; înregistrări audio și activități de editare muzicală	-	-	-	-	1	1
62	Activități de servicii în tehnologia informației	18	22	26	28	34	37
63	Activități de servicii informatice	2	2	1	1	1	1
68	Tranzacții imobiliare	8	11	15	6	11	15
69	Activități juridice și de contabilitate	17	19	19	20	25	35
70	Activități ale direcțiilor (centralelor), birourilor administrative centralizate; activități de management și de consultanță în management	14	12	16	18	17	20
71	Activități de arhitectură și inginerie; activități de testări și analiză tehnică	19	17	21	19	27	30
73	Publicitate și activități de studiere a pieței	-	1	1	-	8	14
74	Alte activități profesionale, științifice și tehnice	15	20	18	16	19	19
75	Activități veterinare	-	-	-	1	3	4
77	Activități de închiriere și leasing	8	12	7	22	23	6
78	Activități de servicii privind forța de muncă	-	-	-	-	1	1
79	Activități ale agenților turistice și a tur-operatorilor; alte servicii de rezervare și asistență turistică	-	-	1	1	1	2
80	Activități de investigații și protecție	83	188	191	143	130	138
81	Activități de peisagistică și servicii pentru clădiri	17	16	16	18	30	37
82	Activități de secretariat, servicii suport și alte activități de servicii prestate în principal întreprinderilor	2	3	2	3	8	50
85	Învățământ	8	10	9	13	15	13
86	Activități referitoare la sănătatea umană	14	15	21	20	18	23
90	Activități de creație și interpretare artistică	2	1	1	5	14	19
92	Activități de jocuri de noroc și pariuri	-	-	3	3	2	2
93	Activități sportive, recreative și distractive	8	7	12	8	15	16
95	Reparații de calculatoare, de articole personale și de uz gospodăresc	2	-	-	1	3	13
96	Alte activități de servicii	8	16	16	14	12	18

**Cei mai importanți agenți economici cu sediul în localitate, după cifra de afaceri în anul 2016:**

Denumire agent economic	Domeniul de activitate	Cifra de afaceri - mii lei -	Număr mediu salariați -persoane-
SC DELACO DISTRIBUTION SA	Comert cu ridicata al produselor lactate, oualelor, uleiurilor și grăsimilor comestibile	335814	439



Denumire agent economic	Domeniul de activitate	Cifra de afaceri - mii lei -	Număr mediu salariați -persoane-
SC ROLEM SRL	Fabricarea altor piese si accesorii pentru autovehicule si pentru motoare de autovehicule	196566	602
SC GALLI GALLO SRL	Cresterea pasarilor	144510	244
SC DTR DRAXLMAIER SISTEME TEHNICE ROMANIA SRL	Fabricarea articolelor de voiaj si marochinarie si a articolelor de harnasament	137400	1331
SC CHEMARK ROM SRL	Comert cu ridicata al produselor chimice	121603	110
SC BRAVCOD SA	Cresterea pasarilor	80195	189
SC DIETAL ROUMANIE SRL	Fabricarea de echipamente electrice de iluminat	64902	218
SC AVICOD SA	Cresterea pasarilor	61186	232
SC LINGEMANN BESCHAUFFUNFSSYSTEME	Comert cu ridicata al altor bunuri de uz gospodaresc	34004	41
SC VOLUMAX LOGISTIC SCS	Transporturi rutiere de marfuri	31630	79

**Cei mai importanți agenți economici cu sediul în localitate, după cifra de afaceri în anul 2021:**

Denumire agent economic	Domeniul de activitate	Cifra de afaceri - mii lei -	Număr mediu salariați -persoane-
DELACO DISTRIBUTION SA	Comert cu ridicata al produselor lactate, oualelor, uleiurilor si grasimilor comestibile	445705	380
SC DTR DRAXLMAIER SISTEME TEHNICE ROMANIA SRL	Fabricarea articolelor de voiaj si marochinarie si a articolelor de harnasament	255959	1484
SC CHEMARK ROM SRL	Comert cu ridicata al produselor chimice	202725	151
SC NBHX ROLEM SRL	Fabricarea altor piese si accesorii pentru autovehicule si pentru motoare de autovehicule	171029	365
BRAVCOD SRL	Cresterea pasarilor	164504	427
SC AVICOD SA	Cresterea pasarilor	74928	246
TRANS CAT SRL	Depozitari	61886	31
SC LIDL DISCOUNT SRL	Comert cu amanuntul in magazine nespecializate, cu vanzare predominanta de produse alimentare, bauturi si tutun	40386	20
MANDERSLOOT TRANSPORT SRL	Transporturi rutiere de marfuri	39190	70
DIETAL ROUMANIE SRL	Fabricarea de echipamente electrice de iluminat	38693	100

**Indicatori economici 2016**

Activitate (secțiune caen rev 2)	Număr societăți	Cifra de afaceri - mii lei -	Număr mediu salariați -persoane-	Investiții brute - mii lei -	Investiții nete - mii lei -
<b>TOTAL</b>	<b>547</b>	<b>1768644</b>	<b>6066</b>	<b>212563</b>	<b>88167</b>
A. Agricultură, silvicultură și pescuit	40	323686	789	8621	4077



Activitate (secțiune caen rev 2)	Număr societăți	Cifra de afaceri - mii lei -	Număr mediu salariați -persoane-	Investiții brute - mii lei -	Investiții nete - mii lei -
C. Industria prelucrătoare	75	534489	3013	115281	61000
D. Producția și furnizarea de energie electrică și termică, gaze, apă caldă și aer condiționat	1	-	2	23	13
E. Distribuția apei; salubritate, gestionarea deșeurilor, activități de decontaminare a terenurilor	4	24342	56	41	41
F. Construcții	47	36021	306	2449	1498
G. Comerț cu ridicata și cu amănuntul; repararea autovehiculelor și motocicletelor	160	679868	1187	15416	8410
H. Transport și depozitare	64	120598	377	14222	4992
I. Hoteluri și restaurante	26	8512	87	612	545
J. Informații și telecomunicații	15	3264	24	176	176
L. Tranzacții imobiliare	10	13123	8	48300	207
M. Activități profesionale, științifice și tehnice	56	10624	65	1009	1004
N. Activități de servicii administrative și activități de servicii suport	18	10683	110	6018	5984
P. Învățământ	4	313	8	83	83
Q. Sănătate și asistență socială	10	1880	14	67	67
R. Activități de spectacole, culturale și recreative	9	440	10	232	60
S. Alte activități de servicii	8	803	10	14	11

**Indicatori economici 2021**

Activitate (secțiune caen rev 2)	Număr societăți	Cifra de afaceri - mii lei -	Număr mediu salariați -persoane-	Investiții brute - mii lei -	Investiții nete - mii lei -
<b>TOTAL</b>	<b>717</b>	<b>2235428</b>	<b>6337</b>	<b>174107</b>	<b>101342</b>
A. Agricultură, silvicultură și pescuit	28	196108	586	24028	5368
C. Industria prelucrătoare	97	676041	2821	83529	59000
E. Distribuția apei; salubritate, gestionarea deșeurilor, activități de decontaminare a terenurilor	9	7220	84	-	-
F. Construcții	95	69194	348	4218	1526
G. Comerț cu ridicata și cu amănuntul; repararea autovehiculelor și motocicletelor	163	973774	1416	37786	16261
H. Transport și depozitare	107	205726	447	12095	11538
I. Hoteluri și restaurante	31	15895	118	5455	2206
J. Informații și telecomunicații	20	7300	42	1873	869
L. Tranzacții imobiliare	14	25454	15	225	179
M. Activități profesionale, științifice și tehnice	71	17385	122	2597	2577
N. Activități de servicii administrative și activități de servicii suport	30	31510	234	1966	1482



Activitate (secțiune caen rev 2)	Număr societăți	Cifra de afaceri - mii lei -	Număr mediu salariați -persoane-	Investiții brute - mii lei -	Investiții nete - mii lei -
P. Învățământ	7	900	13	42	42
Q. Sănătate și asistență socială	15	3017	23	158	158
R. Activități de spectacole, culturale și recreative	13	4781	37	51	51
S. Alte activități de servicii	17	1122	31	84	84

## 11. CONSTRUCȚII

	2016	2017	2018	2019	2020	2021
Locuințe terminate - total (număr)	22	29	70	71	154	29
Locuințe terminate din fonduri private (număr)	22	29	70	71	154	29
Locuințe terminate din fondurile populației (număr)	22	29	70	71	154	29
Gradul de înnoire a fondului locativ (% între locuințe terminate și fondul de locuințe)	0,3	0,4	0,8	0,9	1,8	0,3
Autorizații de construire eliberate pentru clădiri rezidențiale (exclusiv pentru colectivități) (număr)	35	28	17	25	27	21
Autorizații de construire eliberate pentru colectivități (număr)	2	1	-	-	-	-
Autorizații de construire eliberate pentru clădiri administrative (număr)	2	-	2	1	1	3
Autorizații de construire eliberate pentru hoteluri și clădiri similare (număr)	-	-	-	-	2	-
Autorizații de construire eliberate pentru clădiri pentru comerț cu ridicata și cu amănuntul (număr)	3	1	-	-	2	-
Autorizații de construire eliberate pentru alte clădiri (număr)	12	7	19	12	6	5
Autorizații de construire eliberate pentru clădiri rezidențiale (exclusiv pentru colectivități) (m <sup>2</sup> )	5421	5612	2988	5402	3954	3886
Autorizații de construire eliberate pentru colectivități (m <sup>2</sup> )	2523	861	-	-	-	-
Autorizații de construire eliberate pentru clădiri administrative (m <sup>2</sup> )	173	-	916	98	119	727
Autorizații de construire eliberate pentru hoteluri și clădiri similare (m <sup>2</sup> )	-	-	-	-	1140	-
Autorizații de construire eliberate pentru clădiri pentru comerț cu ridicata și cu amănuntul (m <sup>2</sup> )	4168	425	-	-	2212	-
Autorizații de construire eliberate pentru alte clădiri (m <sup>2</sup> )	21771	14413	25875	9352	14073	6983

**12. TURISM**

	2016	2017	2018	2019	2020	2021
<b>Unități de cazare - total (număr)</b>	<b>3</b>	<b>2</b>	<b>2</b>	<b>3</b>	<b>2</b>	<b>4</b>
Vile turistice	-	-	-	1	-	1
Casute turistice	-	-	-	-	-	1
Pensiuni turistice	3	2	2	2	1	1
Pensiuni agroturistice	-	-	-	-	1	1
<b>Capacitatea de cazare existentă –total (număr locuri)</b>	<b>76</b>	<b>56</b>	<b>56</b>	<b>86</b>	<b>42</b>	<b>102</b>
Vile turistice	-	-	-	30	-	30
Casute turistice	-	-	-	-	-	30
Pensiuni turistice	76	56	56	56	22	22
Pensiuni agroturistice	-	-	-	-	20	20
<b>Capacitatea de cazare în funcțiune - total (locuri-zile)</b>	<b>20496</b>	<b>20440</b>	<b>20440</b>	<b>25960</b>	<b>15246</b>	<b>24288</b>
Vile turistice	-	-	-	5520	2040	10950
Pensiuni turistice	20496	20440	20440	20440	9526	6358
Pensiuni agroturistice	-	-	-	-	3680	6980
<b>Număr turiști sosiți - total (persoane)</b>	<b>1860</b>	<b>1379</b>	<b>3079</b>	<b>4332</b>	<b>1007</b>	<b>3211</b>
<b>din care: străini</b>	<b>73</b>	<b>162</b>	<b>76</b>	<b>76</b>	<b>8</b>	<b>317</b>
Vile turistice	-	-	-	532	158	1715
din care: străini	-	-	-	-	-	297
Pensiuni turistice	1860	1379	3079	3800	606	405
din care: străini	73	162	76	76	8	-
Pensiuni agroturistice	-	-	-	-	243	1091
din care: străini	-	-	-	-	-	20
<b>Înnoptări - total (număr)</b>	<b>4029</b>	<b>3037</b>	<b>5713</b>	<b>7805</b>	<b>1808</b>	<b>5372</b>
<b>din care: străini</b>	<b>288</b>	<b>766</b>	<b>242</b>	<b>148</b>	<b>56</b>	<b>625</b>
Vile turistice	-	-	-	724	251	2547
din care: străini	-	-	-	-	-	570
Pensiuni turistice	4029	3037	5713	7081	1053	801
din care: străini	288	766	242	148	56	-
Pensiuni agroturistice	-	-	-	-	504	2024
din care: străini	-	-	-	-	-	55
<b>Indicele de utilizare a capacității de cazare turistică în funcțiune (%)</b>	<b>19,7</b>	<b>14,9</b>	<b>28,0</b>	<b>30,1</b>	<b>11,9</b>	<b>22,1</b>
Vile turistice	-	-	-	13,1	12,3	23,3
Pensiuni turistice	19,7	14,9	28,0	34,6	11,1	12,6
Pensiuni agroturistice	-	-	-	-	13,7	29,0
<b>Durata medie a sejurului (zile / persoană)</b>	<b>2,2</b>	<b>2,2</b>	<b>1,9</b>	<b>1,8</b>	<b>1,8</b>	<b>1,7</b>
Vile turistice	-	-	-	1,4	1,6	1,5
Pensiuni turistice	2,2	2,2	1,9	1,9	1,7	2,0
Pensiuni agroturistice	-	-	-	-	2,1	1,9
<b>Mărimea medie a unităților de cazare (locuri / unitate de cazare)</b>	<b>25,3</b>	<b>28,0</b>	<b>28,0</b>	<b>28,7</b>	<b>21,0</b>	<b>25,5</b>
Vile turistice	-	-	-	30,0	-	30,0
Casute turistice	-	-	-	-	-	30,0
Pensiuni turistice	25,3	28,0	28,0	28,0	22,0	22,0
Pensiuni agroturistice	-	-	-	-	20,0	20,0



	2016	2017	2018	2019	2020	2021
Număr de înnoptări ce revin în medie la un locuitor (număr)	0,2	0,1	0,2	0,3	0,1	0,2

### 13. RECENSĂMÂNTUL POPULAȚIEI ȘI AL LOCUINȚELOR

#### Populația pe grupe de vârstă

	2002	2011	2021
<b>Total (persoane)</b>	<b>24286</b>	<b>21708</b>	<b>20534</b>
- feminin	11855	10818	...
0 – 4 ani	1225	1307	1048
- feminin	576	650	...
5 – 9 ani	1314	1363	1082
- feminin	640	660	...
10 - 14 ani	1913	1200	1264
- feminin	951	552	...
15 – 19 ani	2359	1216	1324
- feminin	1205	607	...
20 – 24 ani	2574	1571	1042
- feminin	1037	758	...
25 – 29 ani	2460	1576	1009
- feminin	1109	694	...
30 – 34 ani	2399	1872	1313
- feminin	1120	860	...
35 – 39 ani	1421	1933	1321
- feminin	746	937	...
40 – 44 ani	1786	1888	1616
- feminin	915	885	...
45 – 49 ani	2032	1141	1724
- feminin	1029	598	...
50 – 54 ani	1527	1489	1705
- feminin	735	762	...
55 – 59 ani	905	1720	1010
- feminin	444	901	...
60 – 64 ani	796	1271	1393
- feminin	418	654	...
65 – 69 ani	649	729	1512
- feminin	347	399	...
70 – 74 ani	442	618	1031
- feminin	262	369	...
75 – 79 ani	293	418	529
- feminin	194	251	...
80 – 84 ani	113	245	386
- feminin	74	173	...
85 ani și peste	78	151	225
- feminin	53	108	...

**Populația după etnie**

Ani	Total populație	Români	Maghiari	Romi	Germani	Alte etnii	Etnie nedeclarată
2002	24286	22518	917	424	367	58	2
2011	21708	17930	569	1121	213	40	1835
2021	20534	15779	334	761	116	53	3491

**Populația după limba maternă**

Ani	Total populație	Română	Maghiară	Romani	Germană	Altă limbă maternă	Limbă maternă nedeclarată
2002	24286	22858	859	188	329	-	52
2011	21708	19039	556	61	193	24	1835
2021	20534	16468	303	67	108	60	3528

**Populația după religie**

Ani	Total populație	Ortodoxă	Romano-catolică	Greco-catolică	Reformată	Baptistă	Pentecostală	Alte religii	Religie nedeclarată
2002	24286	21074	899	50	194	42	756	1265	6
2011	21708	17260	596	25	168	59	634	1111	1855
2021	20534	14712	412	31	115	41	531	953	3739

**Numărul de locuințe după situația ocupării acestora -2011\***

	Total	Codlea
<b>Număr total de locuințe</b>	<b>8054</b>	<b>8054</b>
- ocupată	7184	7184
- sezonieră	410	410
- neocupată	451	451
- nedeclarata	9	9

\* datele de la Recensământul Populației și Locuințelor 2021, referitoare la locuințe, nu sunt încă disponibile

**Numărul de locuințe după dotarea acestora, pe localități componente – 2011\***

	Total	Codlea
	2011	2011
<b>Număr total de locuințe</b>	<b>8054</b>	<b>8054</b>
<b>Bucătărie:</b>	<b>8054</b>	<b>8054</b>
- în locuință	7703	7703
- în afara locuinței	41	41
- alte tipuri	6	6
- nu are	304	304
<b>Baie:</b>	<b>8054</b>	<b>8054</b>
- în locuință	7323	7323
- în afara locuinței	257	257
- nu are	474	474
<b>Alimentare cu apă:</b>	<b>8054</b>	<b>8054</b>
- în locuință - din rețea publică	7799	7799
- în sistem propriu	46	46
- în afara locuinței - din rețea publică	39	39





	Total	Codlea
	2011	2011
- în sistem propriu	1	1
- în afara clădirii - din rețea publică	22	22
- în sistem propriu	-	-
- nu are apă curentă	147	147
<b>Alimentare cu apă caldă:</b>	<b>8054</b>	<b>8054</b>
- în locuință - din rețea publică	487	487
- în sistem propriu	6303	6303
- în afara locuinței - din rețea publică	72	72
- în sistem propriu	27	27
- în afara clădirii	3	3
- nu are apă curentă	1162	1162
<b>Canalizare:</b>	<b>8054</b>	<b>8054</b>
- la rețea publică	7506	7506
- în sistem propriu	107	107
- altă situație	232	232
- nu are	209	209
<b>Electricitate:</b>	<b>8054</b>	<b>8054</b>
- are	7990	7990
- nu are	64	64
<b>Combustibilul folosit pentru gătit:</b>	<b>8054</b>	<b>8054</b>
- gaze din rețeaua publică	7431	7431
- gaze lichefiate	203	203
- combustibil solid	332	332
- energie electrică	35	35
- altul	53	53
<b>Modul de încălzire al locuinței</b>	<b>8054</b>	<b>8054</b>
- încălzire centrală	<b>5983</b>	<b>5983</b>
- termoficare	<b>238</b>	<b>238</b>
- centrală termică proprie cu:	<b>5745</b>	<b>5745</b>
- gaze din rețeaua publică	5414	5414
- gaze lichefiate (butelie)	10	10
- combustibil solid	300	300
- combustibil lichid	3	3
- alte tipuri	18	18
- nu are încălzire centrală, locuința fiind încălzită cu:	<b>1820</b>	<b>1820</b>
- aragaz	<b>195</b>	<b>195</b>
- gaze din rețeaua publică	187	187
- gaze lichefiate (butelie)	8	8
- sobă (șemineu) cu:	<b>1301</b>	<b>1301</b>
- gaze din rețeaua publică	554	554
- gaze lichefiate (butelie)	9	9
- combustibil solid	735	735
- combustibil lichid	3	3
- energie electrică	121	121
- alt mod de încălzire	203	203
- Nu există încălzire deloc	251	251

\* datele de la Recensământul Populației și Locuințelor 2021, referitoare la locuințe, nu sunt încă disponibile





## Municipiul Făgăraș



### Poziția geografică, relief:

Municipiul Făgăraș aparține din punct de vedere administrativ județului Brașov, județ cu o poziție centrală în cadrul teritoriului țării, fiind cuprins între 45° 23' 13" - 46° 12' 12" latitudine nordică și 24° 39' 44" - 26° 6' 11" longitudine estică. În cadrul județului Brașov, municipiul Făgăraș este al doilea oraș ca mărime și este situat în partea sud-vestică a acestuia în zona central nordică a depresiunii cu același nume, delimitată natural de Munții Făgărașului și ai Persanilor și de râul Olt care curge pe sub marginea sud-estică și sudică a Podișului Târnavelor.

Având o altitudine cuprinsă între 424 - 441 m Făgărașul este străbătut de la est - vest de DN1 și se află la o distanță de 66 km de Brașov și 76 km de Sibiu, fiind cel mai apropiat municipiu de "Km 0 al României"

### Componența:

Siruta Superior	Siruta	Denumire localitate
40278	40287	Făgăraș

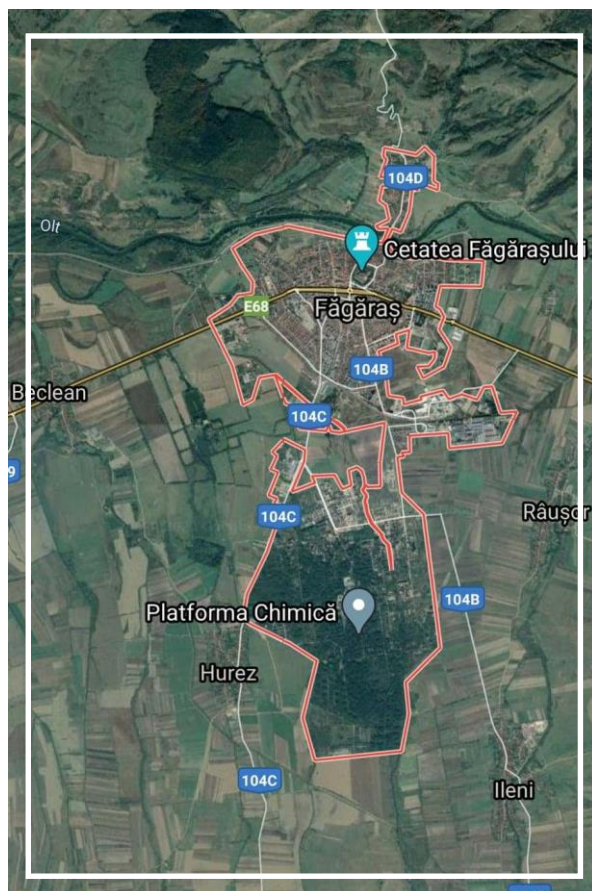

**Sinteza:**

Suprafața intravilană a crescut în anul 2017 cu 29,7%. A crescut, de asemenea, lungimea rețelilor de distribuție a apei cu 4,6%, iar lungimea străzilor orășenești a crescut în anii următori cu 4,6%. Numărul populației după domiciliu a scăzut în perioada 2016-2021 cu 4,9%, respectiv cu 1958 persoane. Sporul natural negativ în toți cei 6 ani analizați a contribuit în mică măsură la declinul populației (doar 536 persoane în perioada 2016-2021); cea mai mare influență o are soldul negativ al schimbărilor de domiciliu.

Numărul copiilor (populația între 0-19 ani) a scăzut cu 2,8%. Grupa de vârstă a populației care este în principal activă (20-64 ani) a scăzut cu 11,1%. Numărul populației vârstnice a crescut cu 20,3%.

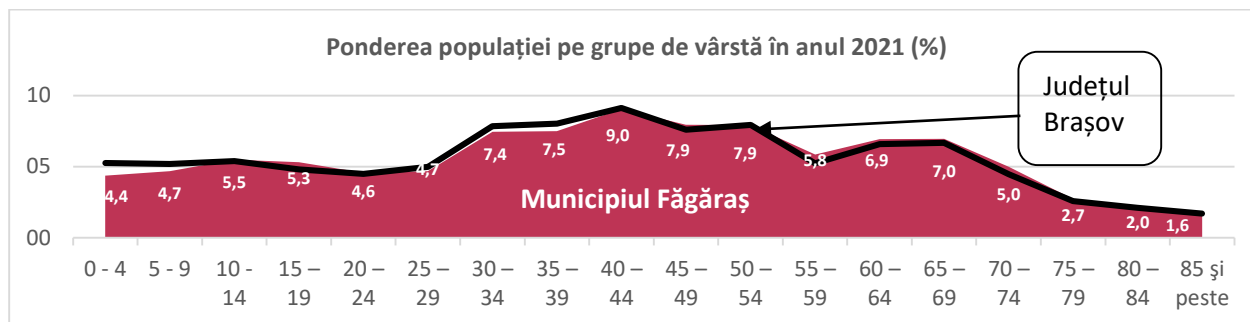

În anul 2021 populația cu vârstă cuprinsă între 0ani și 24 ani a fost cu 33,3% mai mică decât cea din categoria de vârstă 25-49 ani, cu implicații asupra îmbătrânirii populației și deficitului de forță de muncă în viitor.

Anii de desfasurare a pandemiei au adus schimbări specifice, reflectate în datele statistice prin creșterea mortalității (de la 9,5 ‰ în anul 2019 la 13,1 ‰ în anul 2021), reducerea numărului de căsătorii (de la 5,6 ‰ în anul 2019 la 3,0 ‰ în anul 2020). În domeniul cultural în anul 2020, față de anul anterior au scăzut numărul de volume eliberate din biblioteci cu 33,7%, numărul de vizitatori ai muzeelor cu 42,2%. Numărul turiștilor cazați în unitățile turistice a scăzut cu 34,3% în anul 2020 față de anul anterior. Numărul turiștilor cazați în anul 2021 a fost de 10709 persoane cu 18,8% mai mulți decât în anul 2016.

Cifra de afaceri a societăților comerciale care desfășoară activitate în municipiul Făgăraș a crescut în 5 ani cu 71,3%, iar cifra de afaceri a primelor 10 cele mai mari societăți comerciale a crescut cu 57,8%. Numărul de salariați al tuturor societăților comerciale a crescut în aceeași perioadă cu 1,2%, valoarea investițiilor brute a crescut cu 53,4% și valoarea investițiilor nete a crescut cu 43,0%.

În anul 2021, dintre primii 10 cei mai mari agenți economici după cifra de afaceri, 5 aveau ca domeniu de activitate industria și 5 aveau ca domeniu de activitate comerțul.

În anul 2021 față de 2016, ponderea agriculturii în cifra de afaceri a scăzut de la 0,8% la 0,4%, ponderea industriei a scăzut de la 45,2% la 29,4%, ponderea construcțiilor a crescut de la 5,2% la 6,4%, ponderea comerțului a crescut de la 33,0% la 47,3%, ponderea serviciilor a crescut de la 15,9% la 16,5%. Ponderea turismului în cifra de afaceri a fost 3,3% în anul 2021.

În anul 2021, din totalul salariaților care lucrau în societăți comerciale pe teritoriul localității, în industrie lucrau 42,7%, în servicii lucrau 27,0%, în comerț lucrau 20,5% iar în construcții lucrau 9%. Cele mai mari investiții atât brute, cât și nete au fost realizate în comerț, peste 36%, urmat de servicii cu o pondere peste 35%.



## 1. FOND FUNCAR DUPĂ MODUL DE FOLOSINȚĂ

	2009	2010	2011	2012	2013	2014
<b>Suprafața totală (ha)</b>	<b>3905</b>	<b>3905</b>	<b>3905</b>	<b>3905</b>	<b>3905</b>	<b>3544</b>
<b>din care: proprietate privată (ha)</b>	<b>...</b>	<b>3385</b>	<b>2394</b>	<b>3596</b>	<b>3596</b>	<b>3055</b>
Suprafața agricolă după modul de folosință total (ha)	2083	2243	1643	2094	2094	2007
din care: proprietate privată (ha)	...	2089	1098	2094	2094	1841
Suprafața arabilă - total (ha)	1636	1785	631	1636	1636	1554
din care: proprietate privată (ha)	...	1631	626	1636	1636	1523
Suprafața pășunilor - total (ha)	251	251	451	251	251	251
din care: proprietate privată (ha)	...	251	251	251	251	160
Suprafața fânețelor - total (ha)	196	196	556	196	196	196
din care: proprietate privată (ha)	...	196	216	196	196	152
Suprafața cu livezi și pepiniere pomicole - total (ha)	...	11	5	11	11	6
din care: proprietate privată (ha)	...	11	5	11	11	6
Suprafața cu terenuri neagricole - total (ha)	...	1662	2262	1811	1811	1537
din care: proprietate privată (ha)	...	1296	1296	1502	1502	1214
Suprafața cu păduri și alte terenuri cu vegetație forestieră - total (ha)	...	215	815	369	369	95
din care: proprietate privată (ha)	...	82	82	288	288	-
Suprafața ape și bălți - total (ha)	...	45	45	45	45	45
Suprafața ocupată cu construcții - total (ha)	...	1271	1271	1267	1267	1267
din care: proprietate privată (ha)	...	1171	1171	1171	1171	1171
Suprafața - căi de comunicații și căi ferate - total (ha)	...	84	84	83	83	83
Suprafața cu terenuri degradate și neproductive - total (ha)	...	47	47	47	47	47
din care: proprietate privată (ha)	...	43	43	43	43	43

## 2. TERITORIU, LOCUINȚE, UTILITĂȚI PUBLICE

	2016	2017	2018	2019	2020	2021
Locuințe existente la sfârșitul anului - total (număr)	15330	15333	15335	15332	15343	15348
Locuințe – proprietate <i>publică</i>	616	616	616	616	616	612
Locuințe - proprietate <i>privată</i>	14714	14717	14719	14716	14727	14736
Suprafața locuibilă – total (m <sup>2</sup> )	755622	756011	756457	756406	757490	757961
Suprafața locuibilă - proprietate <i>publică</i>	16282	16282	16282	16282	16282	16173
Suprafața locuibilă - proprietate <i>privată</i>	739340	739729	740175	740124	741208	741788
<i>Suprafața locuibilă ce revine în medie pe un locuitor (m<sup>2</sup>/locuitor)</i>	<i>19,0</i>	<i>19,2</i>	<i>19,4</i>	<i>19,6</i>	<i>19,8</i>	<i>20,1</i>
Suprafața intravilană a municipiilor și orașelor (ha)	1271	1648	1648	1648	1648	1648
Suprafața spațiilor verzi a municipiilor și orașelor (ha)	25	25	25	25	25	25



	2016	2017	2018	2019	2020	2021
<i>Suprafața acoperită cu spații verzi per capita (mp/persoană)</i>	6,3	6,4	6,4	6,5	6,5	6,6
Lungimea străzilor orășenești - total (km)	60	60	61	62	62	63
Lungimea străzilor orășenești modernizate (km)	51	51	51	51	51	53
<i>Ponderea drumurilor orășenești modernizate (%)</i>	85,0	85,0	83,6	82,3	82,3	84,1
Lungimea totală a rețelei simple de distribuție a apei potabile (km)	78,1	81,7	81,7	81,7	81,7	81,7
Capacitatea instalațiilor de producere a apei potabile (m <sup>3</sup> /zi)	26224	26352	12000	12000	12000	12000
<i>Capacitatea instalațiilor de producere a apei pe locuitor (m<sup>3</sup>/ zi/ locuitor)</i>	0,7	0,7	0,3	0,3	0,3	0,3
Cantitatea de apă potabilă distribuită consumatorilor - total (mii m <sup>3</sup> )	1212	1242	1231	1261	1269	1330
Cantitatea de apă potabilă distribuită consumatorilor-uz casnic (mii m <sup>3</sup> )	938	965	1058	988	1027	1052
<i>Cantitatea de apă potabilă distribuită consumatorilor pentru uz casnic, care revine în medie pe un locuitor (m<sup>3</sup>/ locuitor)</i>	23,6	24,6	27,2	25,6	26,9	27,9
Energia termică distribuită (Gcal)	13966	34461	24225	12563	12831	12258
Lungimea totală simplă a conductelor de canalizare (km)	79	79	79	79	79	79
Lungimea totală a conductelor de distribuție a gazelor (km)	76,7	76,8	77,9	77,0	77,2	78,0
Gaze naturale distribuite total (mii m <sup>3</sup> )	25541	31053	24410	18233	19598	20065
Gaze naturale distribuite-uz casnic (mii m <sup>3</sup> )	9737	10898	10217	10773	11966	11736
<i>Cantitatea de gaze naturale distribuită consumatorilor pentru uz casnic, care revine în medie pe un locuitor (m<sup>3</sup>/ locuitor)</i>	245,4	277,3	262,5	279,3	313,1	311,2

### 3. POPULAȚIE

	2016	2017	2018	2019	2020	2021
Populația după domiciliu <sup>2</sup> - total, la 1 iulie	39675	39306	38918	38577	38216	37717
Populația după domiciliu - femei, la 1 iulie	20890	20725	20520	20341	20165	19903
Populația după domiciliu pe grupe de vârstă la 1 iulie	39675	39306	38918	38577	38216	37717
0 – 19 ani	7699	7686	7637	7606	7566	7486
20 – 64 ani	26243	25670	25093	24566	23947	23335
65 ani și peste	5733	5950	6188	6405	6703	6896
Densitatea populației după domiciliu*	1119,5	1109,1	1098,2	1088,6	1078,4	1064,3
Născuți vii	352	374	356	304	283	296
Născuți vii la 1000 locuitori populație după domiciliu (‰)	8,9	9,5	9,1	7,9	7,4	7,8
Născuți morți	2	2	1	-	-	2
Decedați - total	397	408	382	367	452	495
Decedați la 1000 locuitori populație după domiciliu (‰)	10,0	10,4	9,8	9,5	11,8	13,1

<sup>2</sup> Prin metoda componentelor.



	2016	2017	2018	2019	2020	2021
Sporul natural	-45	-34	-26	-63	-169	-199
Spor natural la 1000 locuitori populație după domiciliu (‰)	-1,1	-0,9	-0,7	-1,6	-4,4	-5,3
Decedați sub un an	1	5	-	2	3	-
Rata mortalității infantile (‰)	2,8	13,4	-	6,6	10,6	-
Căsătorii	221	231	255	217	114	146
Căsătorii la 1000 locuitori populație după domiciliu (‰)	5,6	5,9	6,6	5,6	3,0	3,9
Divorțuri	82	76	53	58	49	55
Divorțuri la 1000 locuitori populație după domiciliu (‰)	2,07	1,93	1,36	1,50	1,28	1,46
Populația după domiciliu – total, la 1 ianuarie	40010	39495	39098	38779	38408	37948
Populația după domiciliu – femei, la 1 ianuarie	21036	20800	20597	20451	20256	20022
Stabiliri de reședință în localitate la 1 ianuarie	243	212	225	241	258	268
Plecări cu reședință din localitate la 1 ianuarie	920	390	407	397	937	311

\*calculată folosind suprafața localității conform datelor de la ANCPI

	Total		Masculin		Feminin	
	2016	2021	2016	2021	2016	2021
<b>Populația după domiciliu pe grupe de vârstă la 1 iulie</b>	<b>39675</b>	<b>37717</b>	<b>18785</b>	<b>17814</b>	<b>20890</b>	<b>19903</b>
0 – 4 ani	1769	1649	912	881	857	768
5 – 9 ani	2089	1764	1074	904	1015	860
10 - 14 ani	2006	2068	1004	1064	1002	1004
15 – 19 ani	1835	2005	885	994	950	1011
20 – 24 ani	1946	1723	962	821	984	902
25 – 29 ani	3097	1764	1550	869	1547	895
30 – 34 ani	2998	2807	1488	1400	1510	1407
35 – 39 ani	3580	2824	1797	1385	1783	1439
40 – 44 ani	3213	3413	1575	1689	1638	1724
45 – 49 ani	3201	2996	1524	1446	1677	1550
50 – 54 ani	2355	2990	1050	1411	1305	1579
55 – 59 ani	2908	2205	1250	977	1658	1228
60 – 64 ani	2945	2613	1349	1099	1596	1514
65 – 69 ani	2192	2625	1022	1158	1170	1467
70 – 74 ani	1246	1881	525	840	721	1041
75 – 79 ani	1069	1029	400	410	669	619
80 – 84 ani	749	754	254	262	495	492
85 ani și peste	477	607	164	204	313	403

#### 4. ȘOMAJ

	2016	2017	2018	2019	2020	2021
<b>Numărul șomerilor înregistrați la sfârșitul anului – total</b>	<b>459</b>	<b>389</b>	<b>367</b>	<b>371</b>	<b>469</b>	<b>325</b>
Numărul șomerilor înregistrați la sfârșitul anului – femei	202	188	195	187	242	175



	2016	2017	2018	2019	2020	2021
Numărul șomerilor înregistrați la sfârșitul anului - bărbați	257	201	172	184	227	150

## 5. ÎNVĂȚĂMÂNT

	2016	2017	2018	2019	2020	2021
<b>Unități de învățământ - total</b>	<b>11</b>	<b>12</b>	<b>12</b>	<b>12</b>	<b>12</b>	<b>12</b>
Grădinițe de copii	4	4	4	4	4	4
Școli din învățământul primar și gimnazial (inclusiv special)	2	2	2	2	2	2
Licee	5	5	5	5	5	5
Școli postliceale	:	1	1	1	1	1
<b>Populația școlară - total</b>	<b>6606</b>	<b>6729</b>	<b>6880</b>	<b>7091</b>	<b>6993</b>	<b>6914</b>
Copii înscriși în creșe	30	32	37	30	30	30
Copii înscriși în grădinițe	1113	1112	1173	1142	1031	1094
Elevi înscriși în învățământul preuniversitar – total	5463	5585	5670	5919	5932	5790
Elevi înscriși în învățământ primar și gimnazial (inclusiv special)	3113	3133	3100	3118	3103	3069
Elevi înscriși în învățământ primar (inclusiv special)	1684	1692	1680	1675	1651	1625
Elevi înscriși în învățământ gimnazial (inclusiv special)	1429	1441	1420	1443	1452	1444
Elevi înscriși în învățământ liceal	1730	1714	1790	1864	1885	1852
Elevi înscriși în învățământul profesional	440	486	544	669	736	716
Elevi înscriși în învățământ postliceal	180	252	236	268	208	153
<i>Gradul de încărcare al unei educatoare (număr preșcolari/ educatoare)</i>	16,6	16,4	17,5	16,8	14,9	15,6
<i>Numărul elevilor din învățământul primar și gimnazial (inclusiv special) care revine în medie la un cadru didactic (număr elevi/ cadru didactic)</i>	16,3	16,8	16,5	14,4	14,7	14,8
<b>Absolvenți – total</b>	<b>984</b>	<b>900</b>	<b>927</b>	<b>1024</b>	<b>997</b>	<b>...</b>
Absolvenți învățământ gimnazial (inclusiv special)	310	342	355	359	327	...
Absolvenți învățământ liceal	480	378	394	403	405	...
Absolvenți învățământ profesional	97	93	102	123	156	...
Absolvenți învățământ postliceal	97	87	76	139	109	...
<b>Personal didactic – total</b>	<b>407</b>	<b>394</b>	<b>387</b>	<b>424</b>	<b>417</b>	<b>420</b>
Personal didactic în învățământ antepreșcolar	3	3	3	3	3	3
Personal didactic în învățământ preșcolar	67	68	67	68	69	70
Personal didactic în învățământ primar și gimnazial (inclusiv special)	191	187	188	216	211	207
Personal didactic în învățământ primar (inclusiv special)	82	81	90	91	92	87
Personal didactic în învățământ gimnazial (inclusiv special)	109	106	98	125	119	120
Personal didactic în învățământ liceal	132	124	120	125	130	137
Personal didactic în învățământ profesional	5	7	5	7	-	-





	2016	2017	2018	2019	2020	2021
Personal didactic în învățământ postliceal	9	5	4	5	4	3
Săli de clasă și cabinete școlare	305	297	297	297	291	290
Laboratoare școlare	42	43	43	43	36	36
Ateliere școlare	29	21	21	21	23	23
Săli de gimnastică - total	10	10	10	10	9	9
Terenuri de sport - total	11	10	10	9	9	9
PC - total	582	549	548	546	553	640

## 6. CULTURĂ ȘI ARTĂ

	2016	2017	2018	2019	2020	2021
<b>Biblioteci – total (număr)</b>	<b>13</b>	<b>13</b>	<b>13</b>	<b>13</b>	<b>13</b>	<b>13</b>
Biblioteci publice (număr)	1	1	1	1	1	1
Volume existente în biblioteci (număr)	274114	271779	273132	276102	273684	274505
Cititori activi la biblioteci (număr)	6237	7000	7083	6890	6676	5911
Volume eliberate (număr)	79599	75922	76794	78986	52375	69614
<i>Dotarea comunităților locale cu volume disponibile publicului larg (număr volume la 1000 locuitori)</i>	<i>6909,0</i>	<i>6914,4</i>	<i>7018,1</i>	<i>7157,2</i>	<i>7161,5</i>	<i>7278</i>
<i>Numărul de cititori activi la 1000 locuitori</i>	<i>157,2</i>	<i>178,1</i>	<i>182,0</i>	<i>178,6</i>	<i>174,7</i>	<i>156,7</i>
Personalul angajat din biblioteci (număr)	12	12	11	11	12	12
<b>Muzee (număr)</b>	<b>1</b>	<b>1</b>	<b>1</b>	<b>1</b>	<b>1</b>	<b>1</b>
Vizitatori ai muzeelor (număr)	106100	126100	156350	155462	61525	65649
Personalul angajat din muzee (număr)	29	29	34	34	33	35
<i>Numărul de vizitatori ai muzeelor la 1000 locuitori</i>	<i>2674,2</i>	<i>3208,2</i>	<i>4017,4</i>	<i>4029,9</i>	<i>1609,9</i>	<i>1740,6</i>
<i>Gradul de acces al populației la mijloace de informare și cultură (instituii de spectacole și concerte+biblioteci+muze/ 1000 locuitori)</i>	<i>0,4</i>	<i>0,4</i>	<i>0,4</i>	<i>0,4</i>	<i>0,4</i>	<i>0,4</i>

## 7. SĂNĂTATE

	2016	2017	2018	2019	2020	2021
Paturi în spitale - proprietate publică (număr)	273	273	273	273	273	273
Medici - proprietate publică (persoane)	68	68	74	72	72	70
Medici - proprietate privată (persoane)	26	26	22	22	24	24
din total-Medici de familie - proprietate privată (persoane)	26	26	21	21	24	24
Stomatologi – proprietate publică (persoane)	2	1	2	2	2	-
Stomatologi – proprietate privată (persoane)	32	37	39	39	39	41
Farmaciști – proprietate publică (persoane)	2	2	3	2	2	2
Farmaciști – proprietate privată (persoane)	33	33	35	35	35	35
Personal mediu sanitar - proprietate publică (persoane)	210	216	233	257	251	265
Personal sanitar mediu - proprietate privată (persoane)	24	24	24	28	29	28



	2016	2017	2018	2019	2020	2021
Spitale - proprietate publică (număr)	1	1	1	1	1	1
Ambulatorii integrate spitalelor - proprietate publică (număr)	1	1	1	1	1	2
Policlinici – proprietate privată (număr)	2	2	2	2	1	1
Dispensare medicale - proprietate publică (număr)	1	1	1	1	1	1
Centre de sănătate mintală - proprietate publică (număr)	1	1	1	1	1	1
Cabinete medicale școlare - proprietate publică (număr)	4	8	8	8	8	8
Cabinete medicale individuale (de familie) - proprietate privată (număr)	26	26	25	24	24	24
Cabinete stomatologice - proprietate privată (număr)	32	34	37	37	35	41
Cabinete medicale de specialitate - proprietate privată (număr)	18	19	19	19	21	14
Farmacii - proprietate publică (număr)	1	1	1	1	1	1
Farmacii - proprietate privată (număr)	11	11	11	11	11	11
Laboratoare medicale - proprietate publică (număr)	6	6	5	5	6	6
Laboratoare medicale - proprietate privată (număr)	4	4	4	4	4	2
Laboratoare de tehnică dentară - proprietate privată (număr)	1	1	1	1	1	1
Alte tipuri de cabinete medicale - proprietate publică (număr)	1	-	-	-	-	-

## 8. EXECUȚIA VENITURILOR ȘI CHELTUIELILOR BUGETULUI LOCAL

	2016	2017	2018	2019	2020	2021
<b>Venituri totale</b>	<b>64199431</b>	<b>73907019</b>	<b>48742616</b>	<b>61764559</b>	<b>72551987</b>	<b>108859583</b>
din care:						
• Venituri proprii	32936217	36424992	33736497	32510048	42048560	47141806
-cote defalcate din impozitul pe venit	11076321	13553851	11199745	14621278	18109941	19352552
-cote defalcate din impozitul pe venit pentru echilibrarea bugetelor locale	8990827	10391991	8879984		8874145	9149779
• Sume defalcate din TVA pentru						
-finanțarea cheltuielilor descentralizate la nivel local	27009328	33639744	9069408	3640000	9446000	14789853
- echilibrarea bugetelor locale	3107000	2789000	5015000	19527000	5951000	4818000
• Subvenții	25475	26613	174068	3718062	10641154	26427832



	2016	2017	2018	2019	2020	2021
• Sume primite de la UE/alți donatori în contul plăților efectuate și prefinanțării	425771	219003	142464	2188568	4222457	8792935
<b>Cheltuieli totale</b>	<b>58140630</b>	<b>75983052</b>	<b>56322213</b>	<b>65871270</b>	<b>73245494</b>	<b>102238109</b>
<i>-din care defalcate pe titluri de cheltuieli:</i>						
• Cheltuieli de personal	29141072	37118328	16929440	20570083	21379799	21989400
• Bunuri și servicii	14971013	18198562	18348990	20178379	19321072	23107267
• Subvenții	313695	323199	266410	192370	1165905	-
• Transferuri	5829794	6946657	7991027	11272330	11481926	12092426
• Asistența socială	2564884	2755972	2717094	2963320	3599083	3325033
• Proiecte cu finanțare din fonduri externe nerambursabile	3618	190000	456631	2536421	1560711	3486715
• Cheltuieli de capital	4689166	9212336	7929675	6221122	13164100	33949782
<i>-din care defalcate pe părți și capitole de cheltuieli:</i>						
• Servicii publice generale	7251787	8689618	15959084	14707671	14686387	13491833
• Apărare, ordine publică și siguranță națională	1742816	2551146	2957487	3338910	3493757	3435442
• Învățământ	27042389	32075329	4084287	4625492	4486233	7284951
• Sănătate	1671171	1423959	3131124	4241674	3448663	1668075
• Cultură, recreere și religie	4149800	6136013	6804813	8711865	6972352	7424832
• Asigurări și asistență socială	6711574	8881348	10011068	12588728	14146186	14919430
• Locuințe, servicii și dezvoltare publică	4226876	5354633	5771731	4319499	4744724	5304794
• Protecția mediului	1123999	2501450	3143925	8689055	8327743	15074860
• Combustibili și energie	313695	321668	250008	311150	1165905	780000
• Transporturi	3615501	7156776	4050210	4204120	10028856	30947597
• Alte cheltuieli	291022	891112	158476	133106	1744688	1906295
<i>Excedent (+), Deficit (-) – lei</i>	<i>6058801</i>	<i>-2076033</i>	<i>-7579597</i>	<i>-4106711</i>	<i>-693507</i>	<i>6621474</i>
<i>Venituri totale per capita – lei</i>	<i>1618,1</i>	<i>1880,3</i>	<i>1252,4</i>	<i>1601,1</i>	<i>1898,5</i>	<i>2886,2</i>
<i>Venituri proprii incasate per capita – lei</i>	<i>830,2</i>	<i>926,7</i>	<i>866,9</i>	<i>842,7</i>	<i>1100,3</i>	<i>1249,9</i>
<i>Cheltuieli totale per capita – lei</i>	<i>734,5</i>	<i>944,3</i>	<i>435,0</i>	<i>533,2</i>	<i>559,4</i>	<i>583,0</i>
<i>Rata reală de creștere a veniturilor proprii(%)</i>	<i>1,1</i>	<i>1,1</i>	<i>0,9</i>	<i>0,9</i>	<i>1,3</i>	<i>1,1</i>
<i>Gradul de finanțare din venituri proprii (%)</i>	<i>51,3</i>	<i>49,3</i>	<i>69,2</i>	<i>52,6</i>	<i>58,0</i>	<i>43,3</i>
<i>Gradul de autofinanțare (%)</i>	<i>20,0</i>	<i>16,9</i>	<i>28,0</i>	<i>29,0</i>	<i>20,8</i>	<i>17,1</i>
<i>Ponderele secțiunii de funcționare în total cheltuieli (%)</i>	<i>91,9</i>	<i>87,6</i>	<i>85,1</i>	<i>86,7</i>	<i>79,9</i>	<i>63,4</i>
<i>Ponderele secțiunii de dezvoltare în total cheltuieli (%)</i>	<i>8,1</i>	<i>12,4</i>	<i>14,9</i>	<i>13,3</i>	<i>20,1</i>	<i>36,6</i>

Sursa datelor:

Ministerul Dezvoltării, Lucrărilor Publice și Administrației

[http://www.dpfb.mdap.ro/sit\\_ven\\_si\\_chelt\\_uat.html](http://www.dpfb.mdap.ro/sit_ven_si_chelt_uat.html)

**9. RECENSĂMÂNTUL GENERAL AGRICOL****AGRICULTURA ECOLOGICĂ**

<b>RGA</b>	<b>Exploatațiilor agricole cu agricultură ecologică (număr)</b>	<b>Suprafața agricolă utilizată certificată ecologic (hectare)</b>	<b>Suprafața agricolă utilizată aflată în conversie (hectare)</b>
<b>2020</b>	4	9,04	1,1

**Exploatații agricole care au utilizat suprafețe agricole și/sau care au deținut efective de animale (număr)**

<b>RGA</b>	<b>TOTAL EXPLOATAȚII AGRICOLE</b>	<b>Exploatații agricole cu suprafață agricolă utilizată și efective de animale</b>	<b>Exploatații agricole numai cu suprafață agricolă utilizată</b>	<b>Exploatații agricole numai cu efective de animale</b>
<b>2020 - Total</b>	<b>16</b>	<b>1</b>	<b>2</b>	<b>13</b>
Exploatații agricole fără personalitate juridică	16	1	2	13
Exploatații agricole cu personalitate juridică	-	-	-	-

**Efectivul de animale din exploatațiile agricole cu agricultură ecologică în sectorul animalier (capete pe specii)**

<b>RGA</b>	<b>Bovine</b>	<b>Ovine</b>	<b>Caprine</b>	<b>Porcine</b>	<b>Păsări</b>	<b>Familii de albine</b>
<b>2020</b>	-	12	-	18	202	340

**SUPRAFEȚE**

**Exploatații agricole care au utilizat suprafețe agricole și/sau care au deținut efective de animale (număr)**

<b>RGA</b>	<b>TOTAL EXPLOATAȚII AGRICOLE</b>	<b>Exploatații agricole cu suprafață agricolă utilizată și efective de animale</b>	<b>Exploatații agricole numai cu suprafață agricolă utilizată</b>	<b>Exploatații agricole numai cu efective de animale</b>
<b>2020 - Total</b>	<b>615</b>	<b>288</b>	<b>272</b>	<b>55</b>
Exploatații agricole fără personalitate juridică	604	286	263	55
Exploatații agricole cu personalitate juridică	11	2	9	-



### Exploatații agricole, după modul de deținere a suprafeței agricole utilizate, după tipul exploatației agricole (număr)

RGA	Moduri de deținere			
	în proprietate	în arendă	teren comun	în parte sau alte moduri
<b>2010 -TOTAL</b>	<b>374</b>	<b>18</b>	<b>-</b>	<b>21</b>
Exploatații agricole fără personalitate juridică	364	15	-	19
Exploatații agricole cu personalitate juridică	10	3	-	2
<b>2020 -TOTAL</b>	<b>523</b>	<b>81</b>	<b>2</b>	<b>22</b>
Exploatații agricole fără personalitate juridică	518	75	-	22
Exploatații agricole cu personalitate juridică	5	6	2	-

### Exploatații agricole, pe clase de mărime (număr)

RGA	Total	sub 1 ha	1 – 2 ha	2 – 5 ha	5 – 10 ha	10 – 20 ha	20 – 30 ha	30 – 50 ha	50 – 100 ha	Peste 100 ha
<b>2010</b>	219	167	28	18	4	1	-	-	-	1
<b>2020</b>	413	198	78	76	36	15	4	3	-	3

### Exploatații agricole și suprafața amenajată pentru irigat

RGA	Exploatații agricole cu suprafață agricolă amenajată pentru irigat (număr)	Suprafața amenajată pentru irigat (hectare)
<b>2010</b>	-	-
<b>2020</b>	1	0,3

### Exploatații agricole care dețin suprafața agricolă utilizată (pe categorii de folosință), suprafața agricolă neutilizată și suprafața împădurită (număr)

RGA	Suprafața agricolă utilizată						Suprafața agricolă neutilizată	Suprafața împădurită
	TOTAL	Teren arabil	Grădini familiale	Pășuni și fânețe	Culturi permanente	Sere/ solarii		
<b>2010</b>	386	219	287	122	18	...	132	9
<b>2020</b>	560	413	127	249	33	4	1	-

### Suprafața exploatațiilor agricole, după modul de deținere a suprafeței agricole utilizate (hectare)

RGA	Total suprafață	Moduri de deținere			
		în proprietate	în arendă	teren comun	în parte sau alte moduri
<b>2010 -TOTAL</b>	<b>1525,69</b>	<b>538,03</b>	<b>891,81</b>	<b>-</b>	<b>95,85</b>
Exploatații agricole fără personalitate juridică	755,57	262,62	480,03	-	12,92
Exploatații agricole cu personalitate juridică	770,12	275,41	411,78	-	82,93
<b>2020 -TOTAL</b>	<b>3289,18</b>	<b>1397,52</b>	<b>1594,26</b>	<b>181,73</b>	<b>115,67</b>
Exploatații agricole fără personalitate juridică	2508,55	1191,90	1200,98	-	115,67



RGA	Total suprafață	Moduri de deținere			
		în proprietate	în arendă	teren comun	în parte sau alte moduri
Exploatații agricole cu personalitate juridică	780,63	205,62	393,28	181,73	-

**Suprafața de teren arabil utilizat, pe clase de mărime (hectare)**

RGA	Total	sub 1 ha	1 – 2 ha	2 – 5 ha	5 – 10 ha	10 – 20 ha	20 – 30 ha	30 – 50 ha	50 – 100 ha	Peste 100 ha	Suprafața utilizată medie*
2010	442,75	44,04	36,80	44,13	26,40	12,52	-	-	-	278,86	2,02
2020	1529,51	81,44	109,48	235,08	241,38	204,17	92,78	125,81	-	439,37	3,70

\*Suprafața de teren arabil utilizată raportată la numărul exploatațiilor agricole care au utilizat suprafețe arabile

**Suprafața agricolă utilizată, suprafața agricolă neutilizată și suprafața împădurită aparținând exploatațiilor agricole (hectare)**

RGA	Suprafața agricolă utilizată						Suprafața agricolă neutilizată	Suprafața împădurită
	TOTAL	Teren arabil	Grădini familiale	Pășuni și fânețe	Culturi permanente	Sere/ solarii		
2010	1525,69	442,75	13,45	1066,16	3,33	...	146,95	3,67
2020	3289,18	1529,51	6,68	1733,22	19,53	0,24	0,10	-

**Suprafețe arabile pe culturi (hectare)**

RGA	Total teren arabil utilizat	Grâu comun	Secară	Orz și orzoaică	Ovăz	Porumb	Alte cereale pentru boabe	Plante leguminoase pentru boabe
2010	442,75	55,93	3,07	14,56	11,47	68,97	5,02	0,09
2020	1529,51	187,37	11,37	3,17	112,27	359,49	33,37	10,02

RGA	Rapiță	Soia boabe	Plante medicinale, aromatice și condimente	Alte plante industriale	Cartofi	Sfeclă zahăr	Rădăcinoase pentru nutreț	Legume, pepeni și căpșuni
2010	-	-	-	0,05	12,89	29,80	1,21	1,34
2020	58,28	188,03	-	0,38	66,13	0,02	2,11	5,28

RGA	Flori și plante ornamentale	Anuale pentru fân și masă verde	Porumb verde	Plante pentru nutreț	Plante pentru semințe și seminceri	Alte culturi în teren arabil	Teren arabil în repaus fără subvenții	Teren arabil în repaus cu subvenții
2010	0,31	54,26	15,00	41,73	-	4,22	36,90	85,93
2020	1,40	200,26	19,27	130,14	-	3,50	137,65*	

\*Teren arabil în repaus cu și fără subvenții



### Suprafața agricolă utilizată, aflată în proprietatea cetățenilor români și a cetățenilor străini (hectare)

RGA	Suprafața agricolă utilizată, în proprietatea cetățenilor români		Suprafața agricolă utilizată, în proprietatea cetățenilor străini din UE		Suprafața agricolă utilizată, în proprietatea cetățenilor străini din afara UE	
	Total	Teren arabil	Total	Teren arabil	Total	Teren arabil
2020	3289,18	1529,51	-	-	-	-

### EFFECTIVE DE ANIMALE

Efectivele de animale pe principalele specii după tipul exploatației agricole (capete pe specii)

RGA	Bovine	Ovine	Caprine	Porcine	Păsări	Iepuri de casă	Familii de albine
2010	397	2422	114	178	4351	129	5122
2020	427	2648	323	213	5019	105	1817
Exploatații agricole fără personalitate juridică	356	2648	323	213	5019	105	1817
Exploatații agricole cu personalitate juridică	71	-	-	-	-	-	-

### PERSOANE CARE AU LUCRAT ÎN AGRICULTURĂ

Persoane care au lucrat în agricultură, după statutul juridic al exploatațiilor agricole (număr)

RGA	Total, din care:	Exploatații agricole fără personalitate juridică	Exploatații agricole cu personalitate juridică				
			Total	Regii autonome, societati agricole, societati comerciale	Instituii de cercetare	Instituii publice, administratie	Alte tipuri
2010	1012	987	25	21	2	2	-
2020	796	776	20	7	1	7	5

Persoane care au lucrat în agricultură, în exploatații agricole pe grupe de vârstă (număr)

RGA 2010	Total	15 – 24 ani	25 – 34 ani	35 – 44 ani	45 – 54 ani	55 – 64 ani	65 ani și peste
Număr persoane	1012	20	67	118	172	286	349

Persoane care au lucrat în agricultură, în exploatații agricole fără personalitate juridică (număr)

RGA 2020	Total	Capul exploatației	Membrii ai familiei	Alte rude sau persoane neînrudite
Număr persoane - total	776	604	160	12
masculin	467	396	64	7
feminin	309	208	96	5
Număr de zile lucrate în agricultură, în exploatația proprie (echivalent 8 ore/zi)	46835	34776	11126	933



RGA 2020	Total	Capul exploatației	Membrii ai familiei	Alte rude sau persoane neînrudite
masculin	31611	25797	5636	178
feminin	15224	8979	5490	755

**Persoane care au lucrat în agricultură, în exploatații agricole cu personalitate juridică (număr)**

RGA 2020	Total	Șeful exploatației	Persoane permanent
<b>Număr persoane - total</b>	<b>20</b>	<b>11</b>	<b>9</b>
masculin	15	8	7
feminin	5	3	2
<b>Număr de zile lucrate în agricultură, în exploatația proprie (echivalent 8 ore/zi)</b>	<b>958</b>	<b>638</b>	<b>320</b>
masculin	784	524	260
feminin	174	114	60

**Capul exploatației agricole fără personalitate juridică, pe grupe de vârstă (număr)**

RGA 2020	Total	15 – 24 ani	25 – 34 ani	35 – 44 ani	45 – 54 ani	55 – 64 ani	65 ani și peste
<b>Număr persoane</b>	<b>776</b>	<b>174</b>	<b>35</b>	<b>67</b>	<b>117</b>	<b>106</b>	<b>277</b>

**DEZVOLTARE RURALĂ**

**Numărul exploatațiilor care au beneficiat de sprijin pentru dezvoltare rurală (2017- 2020)**

Măsuri de dezvoltare rurală	Număr exploatații
Nu beneficiaza	597
Servicii de consultanță, de administrare a fermelor și de ajutorare a acestora	-
Sprijin la înființare, pentru tinerii fermieri	3
Sprijin la înființarea fermelor mici	-
Scheme de calitate pentru produse agricole și alimentare	-
Investiții în active fizice	-
Refacerea potențialului de producție agricolă afectat de dezastre naturale și evenimente catastrofale și instituirea	-
Investiții în dezvoltarea zonelor forestiere și în ameliorarea viabilității pădurilor	-
Plăți pentru agromediu și climă	9
Servicii de silvomediu, servicii climatice și conservarea pădurilor	-
Agricultura ecologică	-
Plăți legate de Natura 2000 și a Directivei-cadru privind apa	-
Plăți pentru zone care se confruntă cu constrângeri naturale sau cu alte constrângeri specifice	-
Bunăstarea animalelor	-
Gestionarea riscurilor	-





## 10. ACTIVITATEA ÎNTREPRINDERII

### Numărul de salariați din societățile comerciale

Div. CAEN		2016	2017	2018	2019	2020	2021
	<b>Salariați - total (număr mediu)</b>	<b>5023</b>	<b>4922</b>	<b>5377</b>	<b>5149</b>	<b>5351</b>	<b>5318</b>
1	Agricultură, vânătoare și servicii anexe	12	15	21	18	21	27
2	Silvicultură și exploatare forestieră	51	36	31	24	19	11
3	Pescuitul și acvacultură	1	1	1	-	-	-
8	Alte activități extractive	24	23	13	3	3	4
10	Industria alimentară	193	195	196	177	157	175
13	Fabricarea produselor textile	139	132	117	109	101	106
14	Fabricarea articolelor de îmbrăcăminte	11	11	10	9	17	18
15	Tăbăcirea și finisarea pieilor; fabricarea articolelor de voiaj și marochinărie, harnașamentelor și încălțăminte; prepararea și vopsirea blănurilor	354	380	415	455	485	498
16	Prelucrarea lemnului, fabricarea produselor din lemn și plută, cu excepția mobilei; fabricarea articolelor din paie și din alte materiale vegetale împletite	192	29	242	9	193	1
17	Fabricarea hârtiei și a produselor din hârtie	5	5	5	3	7	2
18	Tipărire și reproducerea pe suporturi a înregistrărilor	23	25	26	23	25	23
20	Fabricarea substanțelor și a produselor chimice	384	261	237	214	192	185
22	Fabricarea produselor din cauciuc și mase plastice	451	497	558	489	420	423
23	Fabricarea altor produse din minerale nemetalice	23	19	17	17	8	8
24	Industria metalurgică	315	285	286	284	278	270
25	Industria construcțiilor metalice și a produselor din metal, exclusiv mașini, utilaje și instalații	186	170	152	163	136	169
28	Fabricarea de mașini, utilaje și echipamente n.c.a.	51	60	90	55	29	24
29	Fabricarea autovehiculelor de transport rutier, a remorcilor și semiremorcilor	38	58	71	72	59	48
30	Fabricarea altor mijloace de transport	53	78	74	50	1	1
31	Fabricarea de mobilă	6	7	8	15	16	17
32	Alte activități industriale n.c.a.	15	13	21	24	22	21
33	Repararea, întreținerea și instalarea mașinilor și echipamentelor	4	4	4	4	13	11
35	Producția și furnizarea de energie electrică și termică, gaze, apa caldă și aer condiționat	36	31	30	29	7	70
38	Colectarea, tratarea și eliminarea deșeurilor; activități de recuperare a materialelor reciclabile	67	103	120	123	124	113
41	Construcții de clădiri	129	152	139	222	264	264
42	Lucrări de geniu civil	11	8	5	32	11	12
43	Lucrări speciale de construcții	130	135	124	105	158	205
45	Comerț cu ridicata și cu amănuntul, întreținerea și repararea autovehiculelor și a motocicletelor	75	92	153	97	121	103
46	Comerț cu ridicata cu excepția comerțului cu autovehicule și motociclete	223	236	265	288	339	339
47	Comerț cu amănuntul, cu excepția autovehiculelor și motocicletelor	654	669	706	686	717	670
49	Transporturi terestre și transporturi prin conducte	197	199	208	207	196	188
50	Transporturi pe apă	-	-	-	-	2	-



Div. CAEN		2016	2017	2018	2019	2020	2021
51	Transporturi aeriene	-	-	-	-	1	-
52	Depozitare și activități auxiliare pentru transporturi	1	11	9	9	10	8
53	Activități de poștă și de curier	28	28	33	33	54	52
55	Hoteluri și alte facilități de cazare	34	21	21	21	26	31
56	Restaurante și alte activități de servicii de alimentație	255	250	266	289	280	298
58	Activități de editare	24	20	20	20	7	7
59	Activități de producție cinematografică, video și de programe de televiziune; înregistrări audio și activități de editare muzicală	-	-	2	4	7	4
60	Activități de difuzare și transmitere de programe	11	7	7	7	7	4
61	Telecomunicații	44	39	40	41	34	33
62	Activități de servicii în tehnologia informației	16	14	17	23	33	26
63	Activități de servicii informatice	2	1	1	4	6	5
68	Tranzacții imobiliare	19	30	27	32	47	50
69	Activități juridice și de contabilitate	24	40	38	35	32	33
70	Activități ale direcțiilor (centrelor), birourilor administrative centralizate; activități de management și de consultanță în management	14	7	11	16	18	23
71	Activități de arhitectură și inginerie; activități de testări și analiză tehnică	21	34	42	42	50	55
72	Cercetare-dezvoltare	3	5	24	29	32	45
73	Publicitate și activități de studiere a pieței	20	19	13	15	21	26
74	Alte activități profesionale, științifice și tehnice	6	5	4	6	17	13
75	Activități veterinare	14	18	15	12	17	20
77	Activități de închiriere și leasing	3	2		1	7	8
78	Activități de servicii privind forța de muncă	15	19	0	2	1	1
79	Activități ale agențiilor turistice și a tur-operatorilor; alte servicii de rezervare și asistență turistică	9	13	10	10	9	7
80	Activități de investigații și protecție	128	133	130	145	136	128
81	Activități de peisagistică și servicii pentru clădiri	118	90	101	116	116	138
82	Activități de secretariat, servicii suport și alte activități de servicii prestate în principal întreprinderilor	16	28	25	15	27	72
85	Învățământ	6	10	14	16	14	21
86	Activități referitoare la sănătatea umană	51	54	59	60	67	75
90	Activități de creație și interpretare artistică	5	5	5	7	12	8
92	Activități de jocuri de noroc și pariuri	13	14	15	16	14	11
93	Activități sportive, recreative și distractive	10	13	17	36	28	25
95	Reparații de calculatoare, de articole personale și de uz gospodăresc	5	8	8	6	6	8
96	Alte activități de servicii	55	55	58	75	74	77

**Cei mai importanți agenți economici cu sediul în localitate, după cifra de afaceri în anul 2016:**

Denumire agent economic	Domeniul de activitate	Cifra de afaceri - mii lei -	Număr mediu salariați -persoane-
SC ALUFIX SRL	Fabricarea articolelor de ambalaj din material plastic	59472	53



Denumire agent economic	Domeniul de activitate	Cifra de afaceri - mii lei -	Număr mediu salariați -persoane-
SC UPRUC CTR SRL	Productia de tuburi, tevi, profile tubulare si accesorii pentru acestea, din otel	37014	315
SC FILEOMERA SRL	Comert cu ridicata specializat al altor alimente, inclusiv peste, crustacee si moluste	30000	39
SC DEDIENNE ROUMANIE SRL	Fabricarea placilor, foliilor, tuburilor si profilelor din material plastic	29902	148
SC RIOVIRG SRL	Comert cu ridicata nespecializat de produse alimentare, bauturi si tutun	27387	70
SC ARPLAMA ROMANIA SRL	Fabricarea altor produse din material plastic	26551	159
SC BRALINA SERV SRL	Activitati de jocuri de noroc si pariuri	26051	11
SC RONESANS SRL	Taierea si rindeluirea lemnului	22963	176
SC SILNEF SRL	Recuperarea materialelor reciclabile sortate	21805	4
SC S.T.I. INTERNATIONAL SRL	Fabricarea articolelor de voiaj si marochinarie si a articolelor de harnasament	16456	350

**Cei mai importanți agenți economici cu sediul în localitate, după cifra de afaceri în anul 2021:**

Denumire agent economic	Domeniul de activitate	Cifra de afaceri - mii lei -	Număr mediu salariați -persoane-
COMUNITAS SRL	Comert cu amanuntul in magazine nespecializate, cu vanzare predominanta de produse nealimentare	121831	29
ALUFIX SRL	Fabricarea articolelor de ambalaj din material plastic	53441	36
DEMGY FAGARA SRL	Fabricarea placilor, foliilor, tuburilor si profilelor din material plastic	45687	157
UPRUC CTR SA	Productia de tuburi, tevi, profile tubulare si accesorii pentru acestea, din otel	45368	270
RIOVIRG SRL	Comert cu ridicata nespecializat de produse alimentare, bauturi si tutun	40180	88
FILEOMERA SRL	Comert cu ridicata specializat al altor alimente, inclusiv peste, crustacee si moluste	37910	26
UNIONOTEL SRL	Comert cu ridicata al metalelor si minereurilor metalice	33896	32
JTTI ROMANIA SRL	Productia de tesaturi	31283	83
BRALINA SERV SRL	Activitati de jocuri de noroc si pariuri	31277	9
S.T.I. INTERNATIONAL SRL	Fabricarea articolelor de voiaj si marochinarie si a articolelor de harnasament	30067	493

**Indicatori economici 2016**

Activitate (secțiune caen rev 2)	Număr societăți	Cifra de afaceri - mii lei -	Număr mediu salariați -persoane-	Investiții brute - mii lei -	Investiții nete - mii lei -
<b>TOTAL</b>	<b>817</b>	<b>781076</b>	<b>5023</b>	<b>61647</b>	<b>44811</b>



Activitate (secțiune caen rev 2)	Număr societăți	Cifra de afaceri - mii lei -	Număr mediu salariați -persoane-	Investiții brute - mii lei -	Investiții nete - mii lei -
A. Agricultură, silvicultură și pescuit	17	6263	64	2437	2276
B. Industria extractivă	4	3521	24	157	157
C. Industria prelucrătoare	113	319866	2443	38811	26353
D. Producția și furnizarea de energie electrică și termică, gaze, apă caldă și aer condiționat	3	3664	36	16	16
E. Distribuția apei; salubritate, gestionarea deșeurilor, activități de decontaminare a terenurilor	3	25836	67	299	230
F. Construcții	89	40389	270	6469	4678
G. Comerț cu ridicata și cu amănuntul; repararea autovehiculelor și motocicletelor	272	257416	952	3633	3296
H. Transport și depozitare	50	28373	226	4177	3984
I. Hoteluri și restaurante	60	29442	289	1370	1316
J. Informații și telecomunicații	31	11689	97	538	258
L. Tranzacții imobiliare	19	5056	19	2258	773
M. Activități profesionale, științifice și tehnice	65	8442	102	268	258
N. Activități de servicii administrative și activități de servicii suport	26	7480	289	611	611
P. Învățământ	2	178	6	17	17
Q. Sănătate și asistență socială	17	3312	51	203	203
R. Activități de spectacole, culturale și recreative	14	27273	28	303	303
S. Alte activități de servicii	32	2878	60	82	82

## Indicatori economici 2021

Activitate (secțiune caen rev 2)	Număr societăți	Cifra de afaceri - mii lei -	Număr mediu salariați -persoane-	Investiții brute - mii lei -	Investiții nete - mii lei -
<b>TOTAL</b>	<b>991</b>	<b>1338066</b>	<b>5318</b>	<b>94575</b>	<b>64085</b>
A. Agricultură, silvicultură și pescuit	17	4975	38	2448	2335
B. Industria extractivă	2	585	4	76	76
C. Industria prelucrătoare	108	381575	2000	11747	10886
D. Producția și furnizarea de energie electrică și termică, gaze, apă caldă și aer condiționat	2	1899	70	1	-
E. Distribuția apei; salubritate, gestionarea deșeurilor, activități de decontaminare a terenurilor	1	9857	113	67	67
F. Construcții	110	85105	481	11652	4807
G. Comerț cu ridicata și cu amănuntul; repararea autovehiculelor și motocicletelor	304	632643	1112	34936	23287
H. Transport și depozitare	81	48716	248	8192	6732
I. Hoteluri și restaurante	71	44307	329	12333	5815



Activitate (secțiune caen rev 2)	Număr societăți	Cifra de afaceri - mii lei -	Număr mediu salariați -persoane-	Investiții brute - mii lei -	Investiții nete - mii lei -
J. Informații și telecomunicații	33	20166	79	233	223
L. Tranzacții imobiliare	27	10702	50	6804	5266
M. Activități profesionale, științifice și tehnice	93	30410	215	2288	848
N. Activități de servicii administrative și activități de servicii suport	30	18811	354	502	502
P. Învățământ	8	599	21	171	143
Q. Sănătate și asistență socială	36	8159	75	1464	1441
R. Activități de spectacole, culturale și recreative	27	33255	44	270	270
S. Alte activități de servicii	41	6303	85	1391	1385

## 11. CONSTRUCȚII

	2016	2017	2018	2019	2020	2021
Locuințe terminate - total (număr)	17	4	4	2	11	5
Locuințe terminate din fonduri private (număr)	17	4	4	2	11	5
Locuințe terminate din fondurile populației (număr)	17	4	4	2	11	5
Gradul de înnoire a fondului locativ (% între locuințe terminate și fondul de locuințe)	0,1	0,0	0,0	0,0	0,1	0,0
Autorizații de construire eliberate pentru clădiri rezidențiale (exclusiv pentru colectivități) (număr)	7	3	10	19	9	19
Autorizații de construire eliberate pentru clădiri administrative (număr)	-	-	-	-	-	1
Autorizații de construire eliberate pentru clădiri pentru comerț cu ridicata și cu amănuntul (număr)	-	1	-	-	1	1
Autorizații de construire eliberate pentru alte clădiri (număr)	-	5	4	2	7	7
Autorizații de construire eliberate pentru clădiri rezidențiale (exclusiv pentru colectivități) (m <sup>2</sup> )	1210	670	1145	3137	2066	3366
Autorizații de construire eliberate pentru clădiri administrative (m <sup>2</sup> )	-	-	-	-	-	499
Autorizații de construire eliberate pentru clădiri pentru comerț cu ridicata și cu amănuntul (m <sup>2</sup> )	-	222	-	-	289	1938
Autorizații de construire eliberate pentru alte clădiri (m <sup>2</sup> )	-	3899	8435	754	2981	3525

## 12. TURISM

	2016	2017	2018	2019	2020	2021
Unități de cazare - total (număr)	8	9	9	9	9	9
Hoteluri	1	1	1	1	1	1



	2016	2017	2018	2019	2020	2021
Pensiuni turistice	6	6	6	6	6	7
Pensiuni agroturistice	1	2	2	2	2	1
<b>Capacitatea de cazare existentă –total (număr locuri)</b>	<b>191</b>	<b>228</b>	<b>228</b>	<b>228</b>	<b>228</b>	<b>234</b>
Hoteluri	48	48	48	48	48	48
Pensiuni turistice	127	146	146	146	146	168
Pensiuni agroturistice	16	34	34	34	34	18
<b>Capacitatea de cazare în funcțiune - total (locuri-zile)</b>	<b>64050</b>	<b>77380</b>	<b>77380</b>	<b>77380</b>	<b>55189</b>	<b>80028</b>
Hoteluri	17568	17520	17520	17520	14640	17520
Vile turistice	-	-	-	-	-	1062
Pensiuni turistice	46482	53290	53290	53290	35113	54876
Pensiuni agroturistice	-	6570	6570	6570	5436	6570
<b>Număr turiști sosiți - total (persoane)</b>	<b>9015</b>	<b>10625</b>	<b>9935</b>	<b>9249</b>	<b>6081</b>	<b>10709</b>
<b>din care: străini</b>	<b>1335</b>	<b>1131</b>	<b>895</b>	<b>1196</b>	<b>244</b>	<b>459</b>
Hoteluri	5274	4571	4278	3681	2374	3607
din care: străini	1134	885	806	848	229	432
Vile turistice	-	-	-	-	-	119
din care: străini	-	-	-	-	-	-
Pensiuni turistice	3741	4592	4240	5010	2870	4536
din care: străini	201	204	63	331	9	25
Pensiuni agroturistice	-	1462	1417	558	837	2447
din care: străini	-	42	26	17	6	2
<b>Înnoptări - total (număr)</b>	<b>15143</b>	<b>18969</b>	<b>17531</b>	<b>17675</b>	<b>11973</b>	<b>16735</b>
<b>din care: străini</b>	<b>2746</b>	<b>3062</b>	<b>1756</b>	<b>3004</b>	<b>1046</b>	<b>903</b>
Hoteluri	8717	8059	6275	6136	3723	5142
din care: străini	2492	2699	1598	2319	1013	857
Vile turistice	-	-	-	-	-	382
din care: străini	-	-	-	-	-	*
Pensiuni turistice	6426	9197	8452	9793	7172	8608
din care: străini	254	297	117	612	18	35
Pensiuni agroturistice	-	1713	2804	1746	1078	2603
din care: străini	-	66	41	73	15	11
<b>Indicele de utilizare a capacității de cazare turistică în funcțiune (%)</b>	<b>23,6</b>	<b>24,5</b>	<b>22,7</b>	<b>22,8</b>	<b>21,7</b>	<b>20,9</b>
Hoteluri	49,6	46,0	35,8	35,0	25,4	29,3
Vile turistice	-	-	-	-	-	36,0
Pensiuni turistice	13,8	17,3	15,9	18,4	20,4	15,7
Pensiuni agroturistice	-	26,1	42,7	26,6	19,8	39,6
<b>Durata medie a sejurului (zile / persoană)</b>	<b>1,7</b>	<b>1,8</b>	<b>1,8</b>	<b>1,9</b>	<b>2,0</b>	<b>1,6</b>
Hoteluri	1,7	1,8	1,5	1,7	1,6	1,4
Vile turistice	-	-	-	-	-	3,2
Pensiuni turistice	1,7	2,0	2,0	2,0	2,5	1,9
Pensiuni agroturistice	-	1,2	2,0	3,1	1,3	1,1
<b>Mărimea medie a unităților de cazare (locuri / unitate de cazare)</b>	<b>23,9</b>	<b>25,3</b>	<b>25,3</b>	<b>25,3</b>	<b>25,3</b>	<b>26,0</b>
Hoteluri	48,0	48,0	48,0	48,0	48,0	48,0
Pensiuni turistice	21,2	24,3	24,3	24,3	24,3	24,0
Pensiuni agroturistice	16,0	17,0	17,0	17,0	17,0	18,0



	2016	2017	2018	2019	2020	2021
Număr de înnoptări ce revin în medie la un locuitor (număr)	0,4	0,5	0,5	0,5	0,3	0,4

### 13. RECENSĂMÂNTUL POPULAȚIEI ȘI AL LOCUINȚELOR

#### Populația pe grupe de vârstă

	2002	2011	2021
<b>Total (persoane)</b>	<b>36121</b>	<b>30714</b>	<b>26284</b>
- feminin	18591	16177	...
0 – 4 ani	1617	1750	1321
- feminin	800	852	...
5 – 9 ani	1737	1681	1536
- feminin	877	838	...
10 - 14 ani	3019	1617	1675
- feminin	1506	844	...
15 – 19 ani	3378	1445	1560
- feminin	1619	716	...
20 – 24 ani	2709	1777	1062
- feminin	1277	881	...
25 – 29 ani	2529	2028	954
- feminin	1261	1033	...
30 – 34 ani	2865	2330	1444
- feminin	1449	1147	...
35 – 39 ani	2151	2155	1557
- feminin	1198	1099	...
40 – 44 ani	2910	2380	1900
- feminin	1571	1235	...
45 – 49 ani	3325	1789	1724
- feminin	1688	966	...
50 – 54 ani	2814	2433	1929
- feminin	1339	1343	...
55 – 59 ani	1681	2807	1483
- feminin	857	1481	...
60 – 64 ani	1636	2195	1980
- feminin	878	1106	...
65 – 69 ani	1423	1321	2318
- feminin	822	757	...
70 – 74 ani	1081	1190	1703
- feminin	627	708	...
75 – 79 ani	725	965	954
- feminin	471	61	...
80 – 84 ani	322	550	671
- feminin	218	350	
85 ani și peste	199	301	
- feminin	133	211	

**Populația după etnie**

Ani	Total populație	Români	Maghiari	Romi	Germani	Alte etnii	Etnie nedeclarată
2002	36121	33677	1643	426	332	43	-
2011	30714	25853	1056	1069	192	28	2516
2021	26284	19264	588	2255	116	37	4024

**Populația după limba maternă**

Ani	Total populație	Română	Maghiară	Romani	Germană	Altă limbă maternă	Limbă maternă nedeclarată
2002	36121	34179	1554	70	291	-	27
2011	30714	26831	945	230	168	23	2517
2021	26284	21573	503	20	96	36	4056

**Populația după religie**

Ani	Total populație	Ortodoxă	Romano-catolică	Greco-catolică	Reformată	Baptistă	Pent-costală	Alte religii	Religie nedeclarată
2002	36121	32772	723	427	840	154	125	1068	12
2011	30714	25528	420	307	568	195	193	883	2620
2021	26284	20148	328	187	360	101	159	704	4297

**Numărul de locuințe după situația ocupării acestora -2011\***

	Total	Făgăraș
<b>Număr total de locuințe</b>	<b>15208</b>	<b>15208</b>
- ocupată	12035	12035
- sezonieră	2265	2265
- neocupată	908	908

\* datele de la Recensământul Populației și Locuințelor 2021, referitoare la locuințe, nu sunt încă disponibile

**Numărul de locuințe după dotarea acestora, pe localități componente – 2011\***

	Total	Făgăraș
	2011	2011
<b>Număr total de locuințe</b>	<b>15208</b>	<b>15208</b>
<b>Bucătărie:</b>	<b>15208</b>	<b>15208</b>
- în locuință	14515	14515
- în afara locuinței	59	59
- alte tipuri	82	82
- nu are	552	552
<b>Baie:</b>	<b>15208</b>	<b>15208</b>
- în locuință	14079	14079
- în afara locuinței	276	276
- nu are	853	853
<b>Alimentare cu apă:</b>	<b>15208</b>	<b>15208</b>
- în locuință - din rețea publică	14782	14782
- în sistem propriu	79	79
- în afara locuinței - din rețea publică	43	43
- în sistem propriu	7	7





	Total	Făgăraș
	2011	2011
- în afara clădirii - din rețea publică	13	13
- în sistem propriu	37	37
- nu are apă curentă	247	247
<b>Alimentare cu apă caldă:</b>	<b>15208</b>	<b>15208</b>
- în locuință - din rețea publică	5094	5094
- în sistem propriu	8521	8521
- în afara locuinței - din rețea publică	66	66
- în sistem propriu	48	48
- în afara clădirii	20	20
- nu are apă curentă	1459	1459
<b>Canalizare:</b>	<b>15208</b>	<b>15208</b>
- la rețea publică	14237	14237
- în sistem propriu	242	242
- altă situație	382	382
- nu are	347	347
<b>Electricitate:</b>	<b>15208</b>	<b>15208</b>
- are	15068	15068
- nu are	140	140
<b>Combustibilul folosit pentru gătit:</b>	<b>15208</b>	<b>15208</b>
- gaze din rețeaua publică	14082	14082
- gaze lichefiate	654	654
- combustibil solid	286	286
- energie electrică	34	34
- altul	152	152
<b>Modul de încălzire al locuinței</b>	<b>15208</b>	<b>15208</b>
- încălzire centrală	<b>12412</b>	<b>12412</b>
- termoficare	<b>4507</b>	<b>4507</b>
- centrală termică proprie cu:	<b>7905</b>	<b>7905</b>
- gaze din rețeaua publică	7744	7744
- gaze lichefiate (butelie)	17	17
- combustibil solid	117	117
- combustibil lichid	5	5
- alte tipuri	22	22
- nu are încălzire centrală, locuința fiind încălzită cu:	<b>2392</b>	<b>2392</b>
- aragaz	<b>294</b>	<b>294</b>
- gaze din rețeaua publică	264	264
- gaze lichefiate (butelie)	30	30
- sobă (șemineu) cu:	<b>1705</b>	<b>1705</b>
- gaze din rețeaua publică	1076	1076
- gaze lichefiate (butelie)	6	6
- combustibil solid	611	611
- combustibil lichid	12	12
- energie electrică	99	99
- alt mod de încălzire	294	294
- Nu există încălzire deloc	404	404

\* datele de la Recensământul Populației și Locuințelor 2021, referitoare la locuințe, nu sunt încă disponibile





## Municipiul Săcele

### Poziția geografică, relief:

Municipiul Săcele este situat în extremitatea sudică a Țării Bârsei, la poalele muntelui Piatra Mare, în partea de sud-est a Județului Brașov, în imediata vecinătate a Municipiului Brașov fiind străbătut de DN1A (Brașov - Vălenii de Munte - Ploiești) și de DN1 (București - Brașov, principală arteră națională). Săcele este situat în extremitatea sudică a Țării Bârsei, la poalele muntelui Piatra Mare. Râul Târlung izvorând din masivul Ciucaș trece prin localitate în partea sudică, lângă Gârcini. Circa 10% din suprafața municipiului Săcele se caracterizează printr-un relief plan sau ușor ondulat, cu soluri fertile, favorabile culturii plantelor agricole. Restul teritoriului se situează în zona de munte, unde se întâlnesc toate formele geomorfologice caracteristice: câmpia piemontana, colinele piemontane Ciucaș și ale munților Bârsei, precum și culmile înalte ale acestor munți.

### Componența:

Siruta Superior	Siruta	Denumire localitate
40438	40447	Municipiu Săcele

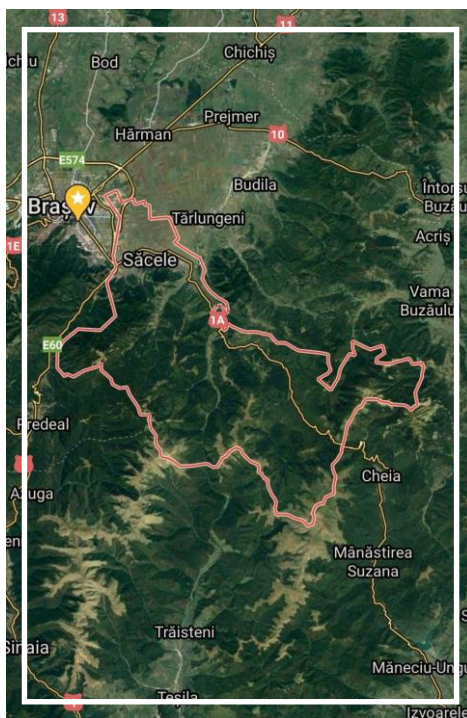

**Sinteza:**

Municipiul Săcele se dezvoltă și se modernizează. În perioada 2016-2021 lungimea străzilor modernizate a crescut aproape cu un sfert (23,7%), suprafața spațiilor verzi aproape s-a triplat (275%), rețeaua de apă s-a extins cu 28,1%, rețeaua de canalizare s-a mărit cu 44,6%.

Numărul populației după domiciliu a crescut cu 2,4%, atât sporul natural fiind pozitiv, în medie<sup>1</sup> 4,1‰ /an, cât și soldul schimbărilor de reședință fiind pozitiv. În intervalul 2016-2021 rata natalității medie<sup>1</sup> a fost destul de mare, 13,9‰ /an, comparativ cu media<sup>1</sup> județului 10,3‰ /an, iar rata medie<sup>1</sup> a mortalității, de 9,8‰ /an, a fost mai mică decât media<sup>1</sup> județului 11‰ /an.

Numărul copiilor (populația între 0-19 ani) a crescut cu 5,8%. Grupa de vârstă a populației care este în principal activă (20-64 ani) a scăzut cu 3,7%. Numărul populației vârstnice a crescut cu 26,7%.

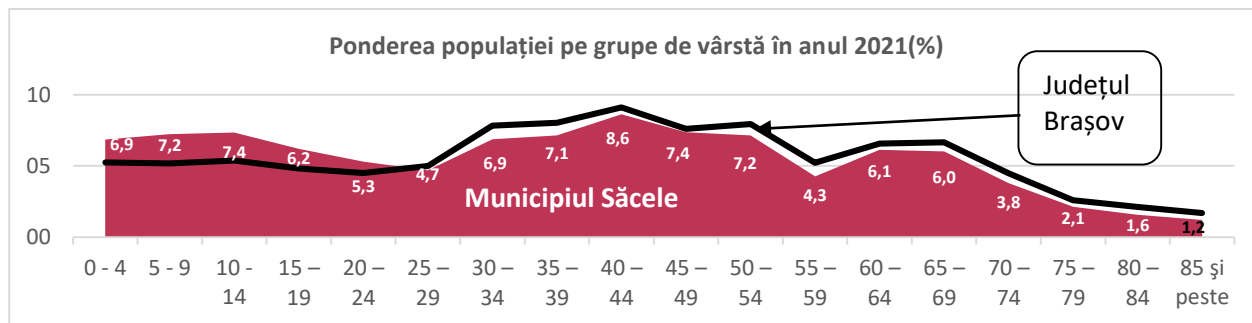

Perioada pandemiei de Covid19, 2020-2021 a afectat puternic sectoarele cultural și turistic. În domeniul cultural, față de anul 2019, a scăzut numărul de volume eliberate din biblioteci în anul 2021, cu 24,0% iar numărul de vizitatori ai muzeelor cu 83,5% în anul 2020. În turism, numărul turiștilor cazați în unitățile turistice au scăzut cu aproape 60% în anul 2020 față de anul anterior, iar în anul 2021 a crescut ajungând la 70% din valoarea anului 2019.

Modernizarea și redarea în funcțiune a spitalului municipal se reflectă în creșterea numărului de personal din sectorul public respectiv al numărului de medici cu 44 persoane și a personalului sanitar mediu cu 100 persoane.

Cifra de afaceri a societăților comerciale care desfășoară activitate în municipiul Săcele a crescut în 5 ani cu 59,3% iar cifra de afaceri a primelor 10 cele mai mari societăți comerciale a crescut cu 67,3%. Numărul de salariați al tuturor societăților comerciale a crescut în aceeași perioadă cu 2,2%, valoarea investițiilor brute a crescut cu 71,7% și valoarea investițiilor nete a crescut cu 19,1%.

În anul 2021, dintre primii 10 cei mai mari agenți economici după cifra de afaceri, 5 aveau ca domeniu de activitate comerțul, 3 aveau ca domeniu de activitate industria prelucrătoare, unul avea ca domeniu de activitate construcțiile și unul avea ca domeniu de activitate serviciile.

În anul 2021 față de 2016, ponderile agriculturii și industriei în cifra de afaceri au rămas aproximativ constante, ponderea construcțiilor a crescut de la 2,8% la 9,9%, ponderea comerțului a scăzut de la 46,2% la 40,2%, ponderea serviciilor a scăzut de la 17,8% la 16,4%.

Cele mai mari valori ale investițiilor brute realizate în anul 2021 au fost înregistrate în comerț - 90 milioane lei urmată de industria prelucrătoare - 16,6 milioane lei.

Numărul șomerilor înregistrați, a scăzut în perioada 2016-2021 cu 64,5%.



## 1. FOND FUNCİAR DUPĂ MODUL DE FOLOSINȚĂ

	2009	2010	2011	2012	2013	2014
<b>Suprafața totală (ha)</b>	<b>26275</b>	<b>26275</b>	<b>26275</b>	<b>26275</b>	<b>26275</b>	<b>32136</b>
din care: proprietate privată (ha)	...	13281	8329	10405	10405	10738
Suprafața agricolă după modul de folosință total (ha)	9060	8528	6770	9057	9057	9057
din care: proprietate privată (ha)	...	8433	6661	9020	9020	9020
Suprafața arabilă - total (ha)	2547	2035	1825	2543	2543	2543
din care: proprietate privată (ha)	...	2010	1812	2543	2543	2543
Suprafața pășunilor - total (ha)	3039	3039	1510	2510	2510	2510
din care: proprietate privată (ha)	...	2989	1434	2489	2489	2489
Suprafața fânețelor - total (ha)	3467	3435	3435	3985	3985	3985
din care: proprietate privată (ha)	...	3415	3415	3969	3969	3969
Suprafața cu livezi și pepiniere pomicole - total (ha)	7	19	...	19	19	19
din care: proprietate privată (ha)	...	19	...	19	19	19
Suprafața cu terenuri neagricole - total (ha)	...	17747	19505	17218	17218	23079
din care: proprietate privată (ha)	...	4848	1668	1385	1385	1718
Suprafața cu păduri și alte terenuri cu vegetație forestieră - total (ha)	...	15249	17117	15113	15113	20641
din care: proprietate privată (ha)	...	3025	10	10	10	10
Suprafața ape și bălți - total (ha)	...	400	400	400	400	400
Suprafața ocupată cu construcții - total (ha)	...	1696	1696	1413	1413	1746
din care: proprietate privată (ha)	...	1658	1658	1375	1375	1708
Suprafața - căi de comunicații și căi ferate - total (ha)	...	195	195	195	195	195
Suprafața cu terenuri degradate și neproductive - total (ha)	...	207	97	97	97	97
din care: proprietate privată (ha)	...	165	...	...	...	...

## 2. TERITORIU, LOCUINȚE, UTILITĂȚI PUBLICE

	2016	2017	2018	2019	2020	2021
Locuințe existente la sfârșitul anului - total (număr)	11177	11189	11257	11283	11313	11335
Locuințe - proprietate <i>publică</i>	133	133	171	171	171	171
Locuințe - proprietate <i>privată</i>	11044	11056	11086	11112	11142	11164
Suprafața locuibilă – total (m <sup>2</sup> )	581181	582349	586590	589206	591986	593859
Suprafața locuibilă - proprietate <i>publică</i>	4371	4371	6116	6116	6116	6116
Suprafața locuibilă - proprietate <i>privată</i>	576810	577978	580474	583090	585870	587743
<i>Suprafața locuibilă ce revine în medie pe un locuitor (m<sup>2</sup>/locuitor)</i>	<i>16,1</i>	<i>16,0</i>	<i>16,0</i>	<i>16,1</i>	<i>16,0</i>	<i>16,0</i>
Suprafața intravilană a municipiilor și orașelor (ha)	2237	2237	2237	2237	2237	2592
Suprafața spațiilor verzi a municipiilor și orașelor (ha)	4	10	11	11	11	11
<i>Suprafața acoperită cu spații verzi pe cap de locuitor (mp/persoană)</i>	<i>1,1</i>	<i>2,8</i>	<i>3,0</i>	<i>3,0</i>	<i>3,0</i>	<i>3,0</i>



	2016	2017	2018	2019	2020	2021
Lungimea străzilor orășenești - total (km)	105	108	112	112	112	120
Lungimea străzilor orășenești modernizate (km)	59	61	65	65	71	73
<i>Ponderea drumurilor orășenești modernizate (%)</i>	<i>56,2</i>	<i>56,5</i>	<i>58,0</i>	<i>58,0</i>	<i>63,4</i>	<i>60,8</i>
Lungimea totală a rețelei simple de distribuție a apei potabile (km)	72	73,2	75,4	89,6	91,4	92,2
Capacitatea instalațiilor de producere a apei potabile (m <sup>3</sup> /zi)	4080	4080	4080	4080	4079	4062
<i>Capacitatea instalațiilor de producere a apei pe locuitor (m<sup>3</sup>/ zi/ locuitor)</i>	<i>0,1</i>	<i>0,1</i>	<i>0,1</i>	<i>0,1</i>	<i>0,1</i>	<i>0,1</i>
Cantitatea de apă potabilă distribuită consumatorilor - total (mii m <sup>3</sup> )	1161	1195	1151	1118	1120	1340
Cantitatea de apă potabilă distribuită consumatorilor-uz casnic (mii m <sup>3</sup> )	833	832	835	844	874	883
<i>Cantitatea de apă potabilă distribuită consumatorilor pentru uz casnic, care revine în medie pe un locuitor (m<sup>3</sup>/ locuitor)</i>	<i>23,0</i>	<i>22,9</i>	<i>22,8</i>	<i>23,0</i>	<i>23,6</i>	<i>23,8</i>
Lungimea totală simplă a conductelor de canalizare (km)	45,3	52,4	58,8	53	64,1	65,5
Lungimea totală a conductelor de distribuție a gazelor (km)	103,9	103,9	102	99,2	100,7	101,3
Gaze naturale distribuite total (mii m <sup>3</sup> )	15104	16805	15574	15666	16493	16758
Gaze naturale distribuite-uz casnic (mii m <sup>3</sup> )	9046	10301	9839	10447	11927	12070
<i>Cantitatea de gaze naturale distribuită consumatorilor pentru uz casnic, care revine în medie pe un locuitor (m<sup>3</sup>/ locuitor)</i>	<i>250,2</i>	<i>283,7</i>	<i>268,9</i>	<i>284,6</i>	<i>322,7</i>	<i>325,9</i>
Numărul autobuzelor și microbuzelor în inventar pentru transport public local de pasageri	14	14	14	14	14	14

### 3. POPULAȚIE

	2016	2017	2018	2019	2020	2021
Populația după domiciliu <sup>3</sup> - total, la 1 iulie	36156	36312	36590	36706	36959	37040
Populația după domiciliu - femei, la 1 iulie	18358	18438	18567	18593	18724	18760
Populația după domiciliu pe grupe de vârstă la 1 iulie	36156	36312	36590	36706	36959	37040
0 – 19 ani	9679	9807	10007	10058	10164	10243
20 – 64 ani	22169	22011	21840	21647	21535	21340
65 ani și peste	4308	4494	4743	5001	5260	5457
Densitatea populației după domiciliu*	112,5	113,0	113,9	114,2	115,0	115,3
Născuți vii	489	550	539	494	513	477
Născuți vii la 1000 locuitori populație după domiciliu (‰)	13,5	15,1	14,7	13,5	13,9	12,9
Născuți morți	-	-	1	-	1	1
Decedați - total	341	349	305	331	383	452
Decedați la 1000 locuitori populație după domiciliu (‰)	9,4	9,6	8,3	9,0	10,4	12,2
Sporul natural	148	201	234	163	130	25

<sup>3</sup> Prin metoda componentelor.



	2016	2017	2018	2019	2020	2021
Spor natural la 1000 locuitori populație după domiciliu (‰)	4,1	5,5	6,4	4,4	3,5	0,7
Decedați sub un an	4	1	6	1	7	5
Rata mortalității infantile (‰)	8,2	1,8	11,1	2,0	13,6	10,5
Căsătorii	209	228	186	186	144	168
Căsătorii la 1000 locuitori populație după domiciliu (‰)	5,8	6,3	5,1	5,1	3,9	4,5
Divorțuri	45	53	39	41	36	38
Divorțuri la 1000 locuitori populație după domiciliu (‰)	1,24	1,46	1,07	1,12	0,97	1,03
Populația după domiciliu – total, la 1 ianuarie	36085	36226	36448	36648	36886	37016
Populația după domiciliu – femei, la 1 ianuarie	18341	18413	18497	18574	18700	18742
Stabiliri de reședință în localitate la 1 ianuarie	278	266	287	323	318	314
Plecări cu reședință din localitate la 1 ianuarie	289	263	277	227	281	238

\*calculată folosind suprafața localității conform datelor de la ANCP

	Total		Masculin		Feminin	
	2016	2021	2016	2021	2016	2021
<b>Populația după domiciliu pe grupe de vârstă la 1 iulie</b>	<b>36156</b>	<b>37040</b>	<b>17798</b>	<b>18280</b>	<b>18358</b>	<b>18760</b>
0 – 4 ani	2714	2538	1374	1331	1340	1207
5 – 9 ani	2720	2683	1413	1347	1307	1336
10 - 14 ani	2268	2727	1158	1415	1110	1312
15 – 19 ani	1977	2295	1054	1182	923	1113
20 – 24 ani	1742	1964	912	1041	830	923
25 – 29 ani	2627	1743	1319	904	1308	839
30 – 34 ani	2692	2551	1357	1281	1335	1270
35 – 39 ani	3234	2644	1641	1337	1593	1307
40 – 44 ani	2744	3202	1427	1622	1317	1580
45 – 49 ani	2679	2734	1385	1415	1294	1319
50 – 54 ani	1610	2650	751	1362	859	1288
55 – 59 ani	2406	1579	1036	725	1370	854
60 – 64 ani	2435	2273	1172	962	1263	1311
65 – 69 ani	1597	2235	763	1034	834	1201
70 – 74 ani	961	1407	395	649	566	758
75 – 79 ani	834	790	336	305	498	485
80 – 84 ani	552	582	207	223	345	359
85 ani și peste	364	443	98	145	266	298

#### 4. ȘOMAJ

	2016	2017	2018	2019	2020	2021
<b>Numărul șomerilor înregistrați la sfârșitul anului – total</b>	<b>377</b>	<b>236</b>	<b>174</b>	<b>159</b>	<b>196</b>	<b>134</b>
Numărul șomerilor înregistrați la sfârșitul anului – femei	161	103	94	76	116	81
Numărul șomerilor înregistrați la sfârșitul anului - bărbați	216	133	80	83	80	53



## 5. ÎNVĂȚĂMÂNT

	2016	2017	2018	2019	2020	2021
<b>Unități de învățământ - total</b>	<b>12</b>	<b>12</b>	<b>11</b>	<b>10</b>	<b>10</b>	<b>10</b>
Grădinițe de copii	5	5	4	3	3	3
Școli din învățământul primar și gimnazial (inclusiv special)	4	4	4	4	4	4
Licee	3	3	3	3	3	3
<b>Populația școlară - total</b>	<b>5092</b>	<b>5036</b>	<b>5084</b>	<b>5096</b>	<b>4989</b>	<b>4997</b>
Copii înscriși în creșe	-	-	-	-	19	13
Copii înscriși în grădinițe	994	949	1010	991	851	891
Elevi înscriși - total	4098	4087	4074	4105	4119	4093
Elevi înscriși în învățământ primar și gimnazial (inclusiv special)	3280	3296	3306	3334	3314	3285
Elevi înscriși în învățământ primar (inclusiv special)	1955	2023	2076	2077	2043	1984
Elevi înscriși în învățământ gimnazial (inclusiv special)	1325	1273	1230	1257	1271	1301
Elevi înscriși în învățământ liceal	364	333	341	375	413	455
Elevi înscriși în învățământ profesional	409	422	392	363	355	313
Elevi înscriși în învățământ postliceal	45	36	35	33	37	40
<i>Gradul de încărcare al unei educatoare (număr preșcolari/ educatoare)</i>	<i>18,1</i>	<i>15,8</i>	<i>17,4</i>	<i>17,7</i>	<i>14,7</i>	<i>14,9</i>
<i>Numărul elevilor din învățământul primar și gimnazial care revine în medie la un cadru didactic (număr elevi/ cadru didactic)</i>	<i>15,5</i>	<i>16,9</i>	<i>17,0</i>	<i>14,8</i>	<i>14,7</i>	<i>14,7</i>
<b>Absolvenți - total</b>	<b>355</b>	<b>386</b>	<b>405</b>	<b>395</b>	<b>380</b>	
Absolvenți învățământ gimnazial (inclusiv special)	235	244	261	258	228	
Absolvenți învățământ liceal	76	68	70	67	62	
Absolvenți învățământ profesional	36	60	62	63	78	
Absolvenți învățământ postliceal	8	14	12	7	12	
<b>Personal didactic – total</b>	<b>319</b>	<b>324</b>	<b>324</b>	<b>323</b>	<b>329</b>	<b>345</b>
Personal didactic în învățământ antepreșcolar	-	-	-	-	3	3
Personal didactic în învățământ preșcolar	55	60	58	56	58	60
Personal didactic în învățământ primar și gimnazial (inclusiv special)	211	195	195	226	225	223
Personal didactic în învățământ primar (inclusiv special)	88	87	83	84	85	85
Personal didactic în învățământ gimnazial (inclusiv special)	123	108	112	142	140	138
Personal didactic în învățământ liceal	53	69	71	41	43	59
Săli de clasă și cabinete școlare	207	201	211	211	213	212
Laboratoare școlare	20	19	22	20	20	20
Ateliere școlare	11	12	10	9	9	9
Săli de gimnastică - total	5	5	6	6	6	6
Terenuri de sport - total	5	6	6	6	6	5
PC - total	384	401	434	424	439	478





## 6. CULTURĂ ȘI ARTĂ

	2016	2017	2018	2019	2020	2021
<b>Biblioteci – total (număr)</b>	<b>9</b>	<b>9</b>	<b>10</b>	<b>10</b>	<b>10</b>	<b>9</b>
Biblioteci publice (număr)	1	1	1	1	1	1
Volume existente în biblioteci (număr)	135356	135408	136702	138666	138825	138591
Cititori activi la biblioteci (număr)	2929	2478	2710	2791	2705	2386
Volume eliberate (număr)	36320	34100	33564	35852	29532	27239
<i>Dotarea comunităților locale cu volume disponibile publicului larg (număr volume la 1000 locuitori)</i>	<i>3743,7</i>	<i>3729,0</i>	<i>3736,0</i>	<i>3777,7</i>	<i>3756,2</i>	<i>3741,7</i>
<i>Numărul de cititori activi la 1000 locuitori</i>	<i>81,0</i>	<i>68,2</i>	<i>74,1</i>	<i>76,0</i>	<i>73,2</i>	<i>64,4</i>
Personalul angajat din biblioteci (număr)	7	6	9	9	9	8
<b>Muzee (număr)</b>	<b>-</b>	<b>1</b>	<b>1</b>	<b>1</b>	<b>1</b>	<b>1</b>
Vizitatori ai muzeelor (număr)	-	1826	1794	2107	347	624
Personalul angajat din muzee (număr)	-	2	2	2	2	2
<i>Numărul de vizitatori ai muzeelor la 1000 locuitori</i>	<i>-</i>	<i>50,3</i>	<i>49</i>	<i>57,4</i>	<i>9,4</i>	<i>16,8</i>
<i>Gradul de acces al populației la mijloace de informare și cultură (instituii de spectacole și concerte+biblioteci+muze/ 1000 locuitori)</i>	<i>0,2</i>	<i>0,3</i>	<i>0,3</i>	<i>0,3</i>	<i>0,3</i>	<i>0,3</i>

## 7. SĂNĂTATE

	2016	2017	2018	2019	2020	2021
Paturi în spitale - proprietate publică (număr)	-	-	23	50	52	52
Medici - proprietate publică (persoane)	-	7	27	38	43	44
din total:Medici de familie - proprietate publică (persoane)	-	-	-	1	1	1
Medici - proprietate privată (persoane)	24	21	21	21	19	18
din total:Medici de familie - proprietate privată (persoane)	18	18	17	17	18	18
Stomatologi – proprietate privată (persoane)	19	21	23	23	23	25
Farmacisti – proprietate publică (persoane)	:	:	1	1	1	1
Farmacisti – proprietate privată (persoane)	15	15	16	16	16	16
Personal mediu sanitar - proprietate publică (persoane)	22	22	40	92	92	113
Personal sanitar mediu - proprietate privată (persoane)	21	21	21	23	29	30
Spitale - proprietate publică (număr)	-	1	1	1	1	1
Ambulatorii de specialitate - proprietate publică (număr)	-	-	-	1	1	1
Ambulatorii integrate spitalelor - proprietate publică (număr)	-	1	1	1	1	1
Cabinete medicale școlare - proprietate publică (număr)	-	3	3	3	3	3
Cabinete medicale individuale (de familie) – proprietate privată (număr)	18	18	17	18	18	18



	2016	2017	2018	2019	2020	2021
Cabinete stomatologice - proprietate privată (număr)	17	17	17	17	15	25
Cabinete medicale de specialitate - proprietate privată (număr)	6	6	6	6	7	4
Farmacii - proprietate publică (număr)	-	-	1	1	1	1
Farmacii - proprietate privată (număr)	9	9	9	9	9	9
Laboratoare medicale - proprietate publică (număr)	-	-	-	1	3	4
Laboratoare medicale - proprietate privată (număr)	1	1	1	1	1	1
Laboratoare de tehnică dentară - proprietate privată (număr)	7	6	6	6	4	4

## 8. EXECUȚIA VENITURILOR ȘI CHELTUIELILOR BUGETULUI LOCAL

	2016	2017	2018	2019	2020	2021
<b>Venituri totale</b>	<b>59979311</b>	<b>61855738</b>	<b>39280142</b>	<b>54036804</b>	<b>56397793</b>	<b>71235267</b>
din care:						
• Venituri proprii	32410356	32868997	30387011	28972475	38837784	43871245
-cote defalcate din impozitul pe venit	11156471	11252170	9629811	11724665	13706674	15374379
-cote defalcate din impozitul pe venit pentru echilibrarea bugetelor locale	8236040	8993874	7478986		9959263	12038242
• Sume defalcate din TVA pentru						
-finanțarea cheltuielilor descentralizate la nivel local	20585428	25130208	7865788	2723138	8073000	10518305
- echilibrarea bugetelor locale	3132300	2413000	-	19381000	7237000	4836000
• Subvenții	660515	56672	598660	2741718	510165	6779947
• Sume primite de la UE/alți donatori în contul plăților efectuate și prefinanțării	2961819	1133229	248268	204273	-	570300
<b>Cheltuieli totale</b>	<b>48796246</b>	<b>61656279</b>	<b>52078730</b>	<b>58766819</b>	<b>56684881</b>	<b>66627021</b>
-din care defalcate pe titluri de cheltuieli:						
• Cheltuieli de personal	22580722	28691650	14568055	16252745	15515328	15033261
• Bunuri și servicii	13909079	17048349	16937375	14837008	19465898	19312734
• Subvenții	1066841	1295906	1605823	2579929	2824392	3365911
• Transferuri	1836942	3811151	6065692	7804284	3595768	1708258
• Asistența socială	2502223	2809669	3656146	4662053	5635492	5899732
• Proiecte cu finanțare din fonduri externe nerambursabile	812838	99815	360150	239822	745485	449289
• Cheltuieli de capital	3106895	5101084	5923926	9608856	7512354	20355807
-din care defalcate pe părți și capitole de cheltuieli:						



	2016	2017	2018	2019	2020	2021
• Servicii publice generale	5963566	7359786	8957587	9407543	8622618	8796695
Apărare, ordine publică și siguranță națională	2139451	2561945	2841430	3235047	3598964	3064499
• Învățământ	17844369	21703972	3034175	3880853	4910886	5469327
• Sănătate	619560	2926820	4994644	7147043	3229473	259792
• Cultură, recreere și religie	1890784	2425177	2075446	2504863	1784268	1836660
• Asigurări și asistență socială	5066998	6445001	8391172	9210040	9919538	10076867
• Locuințe, servicii și dezvoltare publică	1777064	3707547	4146654	5122926	3198843	11093287
• Protecția mediului	2770468	3043983	4829979	6330409	9424836	15284134
• Combustibili și energie	-	-	-	-	-	-
• Transporturi	8864832	9500467	10253229	10190568	10757351	8844997
• Alte cheltuieli	1859154	1981581	2554414	1737527	1238104	1900763
<i>Excedent (+), Deficit (-) – lei</i>	<i>11183065</i>	<i>199459</i>	<i>-12798588</i>	<i>-4730015</i>	<i>-287088</i>	<i>4608246</i>
<i>Venituri totale per capita – lei</i>	<i>1658,9</i>	<i>1703,5</i>	<i>1073,5</i>	<i>1472,2</i>	<i>1526,0</i>	<i>1923,2</i>
<i>Venituri proprii încasate per capita – lei</i>	<i>896,4</i>	<i>905,2</i>	<i>830,5</i>	<i>789,3</i>	<i>1050,8</i>	<i>1184,4</i>
<i>Cheltuieli totale per capita – lei</i>	<i>624,5</i>	<i>790,1</i>	<i>398,1</i>	<i>442,8</i>	<i>419,8</i>	<i>405,9</i>
<i>Rata reală de creștere a veniturilor proprii(%)</i>	<i>1,3</i>	<i>1,0</i>	<i>0,9</i>	<i>0,9</i>	<i>1,3</i>	<i>1,1</i>
<i>Gradul de finanțare din venituri proprii (%)</i>	<i>54,0</i>	<i>53,1</i>	<i>77,4</i>	<i>53,6</i>	<i>68,9</i>	<i>61,6</i>
<i>Gradul de autofinanțare (%)</i>	<i>21,7</i>	<i>20,4</i>	<i>33,8</i>	<i>31,9</i>	<i>26,9</i>	<i>23,1</i>
<i>Ponderea secțiunii de funcționare în total cheltuieli (%)</i>	<i>92,0</i>	<i>91,6</i>	<i>87,9</i>	<i>83,2</i>	<i>85,4</i>	<i>68,8</i>
<i>Ponderea secțiunii de dezvoltare în total cheltuieli (%)</i>	<i>8,0</i>	<i>8,4</i>	<i>12,1</i>	<i>16,8</i>	<i>14,6</i>	<i>31,2</i>

Sursa datelor:

Ministerul Dezvoltării, Lucrărilor Publice și Administrației

[http://www.dpfb.mdrap.ro/sit\\_ven\\_si\\_chelt\\_uat.html](http://www.dpfb.mdrap.ro/sit_ven_si_chelt_uat.html)

## 9. RECENSĂMÂNTUL GENERAL AGRICOL

### AGRICULTURA ECOLOGICĂ

RG	Exploatații agricole cu agricultură ecologică (număr)	Suprafața agricolă utilizată certificată ecologic (hectare)	Suprafața agricolă utilizată aflată în conversie (hectare)
2020	10	7,62	-

**Exploatații agricole care au utilizat suprafețe agricole și/sau care au deținut efective de animale (număr)**

RG	TOTAL EXPLOATAȚII AGRICOLE	Exploatații agricole cu suprafață agricolă utilizată și efective de animale	Exploatații agricole numai cu suprafață agricolă utilizată	Exploatații agricole numai cu efective de animale
2020 - Total	15	-	10	5
Exploatații agricole fără	15	-	10	5



RG	TOTAL EXPLOATAȚII AGRICOLE	Exploatații agricole cu suprafață agricolă utilizată și efective de animale	Exploatații agricole numai cu suprafață agricolă utilizată	Exploatații agricole numai cu efective de animale
personalitate juridică				
Exploatații agricole cu personalitate juridică	-	-	-	-

**Efectivul de animale din exploatațiile agricole cu agricultură ecologică în sectorul  
animalier (capete pe specii)**

RG	Bovine	Ovine	Caprine	Porcine	Păsări	Familii de albine
2020	3	-	-	6	52	-

**SUPRAFEȚE**

**Exploatații agricole care au utilizat suprafețe agricole și/sau care au deținut efective de  
animale (număr)**

RG	TOTAL EXPLOATAȚII AGRICOLE	Exploatații agricole cu suprafață agricolă utilizată și efective de animale	Exploatații agricole numai cu suprafață agricolă utilizată	Exploatații agricole numai cu efective de animale
2020 - Total	1653	237	1369	47
Exploatații agricole fără personalitate juridică	1631	237	1347	47
Exploatații agricole cu personalitate juridică	22	-	22	-

**Exploatații agricole, după modul de deținere a suprafeței agricole utilizate, după tipul  
exploatației agricole (număr)**

RG	Moduri de deținere			
	în proprietate	în arendă	teren comun	în parte sau alte moduri
2010 -TOTAL	1891	23	-	22
Exploatații agricole fără personalitate juridică	1817	21	-	20
Exploatații agricole cu personalitate juridică	74	2	-	2
2020 -TOTAL	1526	34	1	119
Exploatații agricole fără personalitate juridică	1505	30	-	116
Exploatații agricole cu personalitate juridică	21	4	1	3

**Exploatații agricole, pe clase de mărime (număr)**

RGA	Total	sub 1 ha	1 – 2 ha	2 – 5 ha	5 – 10 ha	10 – 20 ha	20 – 30 ha	30 – 50 ha	50 – 100 ha	Peste 100 ha
2010	1173	631	296	204	26	11	2	1	-	2
2020	988	538	220	159	40	18	4	6	2	1

**Exploatații agricole și suprafața amenajată pentru irigat**

RGA	Exploatații agricole cu suprafață agricolă amenajată pentru irigat (număr)	Suprafața amenajată pentru irigat (hectare)
2010	-	-
2020	3	2,45

**Exploatații agricole care dețin suprafața agricolă utilizată (pe categorii de folosință), suprafața agricolă neutilizată și suprafața împădurită (număr)**

RGA	Suprafața agricolă utilizată						Suprafața agricolă neutilizată	Suprafața împădurită
	TOTAL	Teren arabil	Grădini familiale	Pășuni și fânețe	Culturi permanente	Sere/ solarii		
2010	1907	1173	415	1233	32	...	180	7
2020	1606	988	80	1008	10	2	16	11

**Suprafața exploatațiilor agricole, după modul de deținere a suprafeței agricole utilizate (hectare)**

RGA	Total suprafață	Moduri de deținere			
		în proprietate	în arendă	teren comun	în parte sau alte moduri
<b>2010 -TOTAL</b>	<b>7930,47</b>	<b>7353,92</b>	<b>320,53</b>	-	<b>256,02</b>
Exploatații agricole fără personalitate juridică	2983,09	2647,90	267,35	-	67,84
Exploatații agricole cu personalitate juridică	4947,38	4706,02	53,18	-	188,18
<b>2020 -TOTAL</b>	<b>5400,07</b>	<b>2972,70</b>	<b>524,97</b>	<b>91,29</b>	<b>1811,11</b>
Exploatații agricole fără personalitate juridică	4869,16	2764,69	398,54	-	1705,93
Exploatații agricole cu personalitate juridică	530,91	208,01	126,43	91,29	105,18

**Suprafața de teren arabil utilizat, pe clase de mărime (hectare)**

RGA	Total	sub 1 ha	1 – 2 ha	2 – 5 ha	5 – 10 ha	10 – 20 ha	20 – 30 ha	30 – 50 ha	50 – 100 ha	Peste 100 ha	Suprafața utilizată medie*
2010	1970,74	302,39	415,03	606,42	165,73	163,57	50,57	31,36	-	235,67	1,68
2020	2133,29	255,84	311,84	480,14	268,84	238,7	103,09	222,57	149,51	102,76	2,16

\*Suprafața de teren arabil utilizat raportată la numărul exploatațiilor agricole care au utilizat suprafețe arabile



**Suprafața agricolă utilizată, suprafața agricolă neutilizată și suprafața împădurită aparținând exploatațiilor agricole (hectare)**

RGA	Suprafața agricolă utilizată						Suprafața agricolă neutilizată	Suprafața împădurită
	TOTAL	Teren arabil	Grădini familiale	Pășuni și fânețe	Culturi permanente	Sere/ solarii		
2010	7930,77	1970,74	29,50	5921,67	8,86	...	195,23	12569,91
2020	5400,07	2133,29	9,34	3237,08	19,18	1,18	2690,42	90,66

**Suprafețe arabile pe culturi (hectare)**

RGA	Total teren arabil utilizat	Grâu comun	Secară	Orz și orzoaică	Ovăz	Porumb	Alte cereale pentru boabe	Plante leguminoase pentru boabe
2010	1970,74	425,68	2,12	91,43	6,86	6,58	69,07	1,61
2020	2133,29	449,14	2,37	48,27	78,34	421,81	21,21	21,34

RGA	Rapiță	Soia boabe	Plante medicinale, aromatice și condimente	Alte plante industriale	Cartofi	Sfeclă zahăr	Rădăcinașe pentru nutreț	Legume, pepeni și căpșuni
2010	10,00	-	9,57	1,10	168,56	3,00	5,99	5,62
2020	135,13	-	0,81	13,86	250,49	14,43	1,68	5,39

RGA	Flori și plante ornamentale	Anuale pentru fân și masă verde	Porumb verde	Plante pentru nutreț	Plante pentru semințe și seminceri	Alte culturi în teren arabil	Teren arabil în repaus fără subvenții	Teren arabil în repaus cu subvenții
2010	0,16	105,27	5,13	55,36	-	6,67	920,56	69,28
2020	1,68	494,97	5,49	94,01	-	10,94	61,93*	

\* Teren arabil în repaus cu și fără subvenții

**Suprafața agricolă utilizată, aflată în proprietatea cetățenilor români și a cetățenilor străini (hectare)**

RGA	Suprafața agricolă utilizată, în proprietatea cetățenilor români		Suprafața agricolă utilizată, în proprietatea cetățenilor străini din UE		Suprafața agricolă utilizată, în proprietatea cetățenilor străini din afara UE	
	Total	Teren arabil	Total	Teren arabil	Total	Teren arabil
2020	5398,68	2131,9	0,49	0,49	0,9	0,9

**EFFECTIVE DE ANIMALE**

Efectivele de animale pe principalele specii după tipul exploatației agricole (capete pe specii)

RGA	Bovine	Ovine	Caprine	Porcine	Păsări	Iepuri de casă	Familii de albine
2010	414	3943	56	183	9754	237	1195
2020	387	3937	184	45	3260	154	1581



RGA	Bovine	Ovine	Caprine	Porcine	Păsări	Iepuri de casă	Familii de albine
Exploatații agricole fără personalitate juridică	387	3937	184	45	3260	154	1581
Exploatații agricole cu personalitate juridică	-	-	-	-	-	-	-

### PERSOANE CARE AU LUCRAT ÎN AGRICULTURĂ

Persoane care au lucrat în agricultură, după statutul juridic al exploatațiilor agricole (număr)

RGA	Total, din care:	Exploatații agricole fără personalitate juridică	Exploatații agricole cu personalitate juridică				
			Total	Regii autonome, societati agricole, societati comerciale	Instituii de cercetare	Instituii publice, administratie	Alte tipuri
2010	3049	2937	112	103	-	1	8
2020	1835	1765	70	61	1	2	6

Persoane care au lucrat în agricultură, în exploatații agricole pe grupe de vârstă (număr)

RGA 2010	Total	15 – 24 ani	25 – 34 ani	35 – 44 ani	45 – 54 ani	55 – 64 ani	65 ani și peste
Număr persoane	3049	46	206	478	556	786	977

Persoane care au lucrat în agricultură, în exploatații agricole fără personalitate juridică (număr)

RGA 2020	Total	Capul exploatației	Membrii ai familiei	Alte rude sau persoane neînrudite
Număr persoane - total	1765	1631	120	14
masculin	1061	1002	52	7
feminin	704	629	68	7
Număr de zile lucrate în agricultură, în exploatația proprie (echivalent 8 ore/zi)	47030	44790	2148	92
masculin	35205	33797	1372	36
feminin	11825	10993	776	56

Persoane care au lucrat în agricultură, în exploatații agricole cu personalitate juridică (număr)

RGA 2020	Total	Șeful exploatației	Persoane permanent
Număr persoane - total	70	22	48
masculin	38	15	23
feminin	32	7	25
Număr de zile lucrate în agricultură, în exploatația proprie (echivalent 8 ore/zi)	11623	1183	10440
masculin	6043	993	5050



RGa 2020	Total	Şeful exploataţiei	Persoane permanent
feminin	5580	190	5390

**Capul exploataţiei agricole fără personalitate juridică, pe grupe de vârstă (număr)**

RGa 2020	Total	15 – 24 ani	25 – 34 ani	35 – 44 ani	45 – 54 ani	55 – 64 ani	65 ani şi peste
Număr persoane	1765	139	48	209	345	320	704

**DEZVOLTARE RURALĂ****Numărul exploataţiilor care au beneficiat de sprijin pentru dezvoltare rurală (2017- 2020)**

Măsuri de dezvoltare rurală	Număr exploataţii
Nu beneficiaza	1629
Servicii de consultanţă, de administrare a fermelor şi de ajutorare a acestora	-
Sprijin la înfiinţare, pentru tinerii fermieri	-
Sprijin la înfiinţarea fermelor mici	-
Scheme de calitate pentru produse agricole şi alimentare	-
Investiţii în active fizice	-
Refacerea potenţialului de producţie agricolă afectat de dezastre naturale şi evenimente catastrofale şi instituirea	-
Investiţii în dezvoltarea zonelor forestiere şi în ameliorarea viabilităţii pădurilor	-
Plăţi pentru agromediu şi climă	-
Servicii de silvomediu, servicii climatice şi conservarea pădurilor	1
Agricultura ecologică	2
Plăţi legate de Natura 2000 şi a Directivei-cadru privind apa	-
Plăţi pentru zone care se confruntă cu constrângeri naturale sau cu alte constrângeri specifice	-
Bunăstarea animalelor	1
Gestionarea riscurilor	-

**10. ACTIVITATEA ÎNTREPRINDERII****Numărul de salariaţi din societăţile comerciale**

Div. CAEN		2016	2017	2018	2019	2020	2021
	<b>Salariaţi - total (număr mediu)</b>	<b>5619</b>	<b>6209</b>	<b>6183</b>	<b>5785</b>	<b>5693</b>	<b>5740</b>
1	Agricultură, vânătoare şi servicii anexe	67	80	87	81	88	76
2	Silvicultură şi exploatare forestieră	62	71	65	51	51	50
8	Alte activităţi extractive	13	17	15	19	20	21
10	Industria alimentară	248	272	329	347	333	418
11	Fabricarea bauturilor			31	3	37	18
13	Fabricarea produselor textile	71	163	230	149	62	55
14	Fabricarea articolelor de îmbrăcăminte	481	657	581	397	318	240





Div. CAEN		2016	2017	2018	2019	2020	2021
15	Tăbăcirea și finisarea pieilor; fabricarea articolelor de voiaj și marochinărie, harnașamentelor și încălțăminte; prepararea și vopsirea blănurilor	29	24	31	31	28	27
16	Prelucrarea lemnului, fabricarea produselor din lemn și plută, cu excepția mobilei; fabricarea articolelor din paie și din alte materiale vegetale împletite	91	63	80	50	47	49
17	Fabricarea hârtiei și a produselor din hârtie	25	23	33	34	38	42
18	Tipărire și reproducerea pe suport a înregistrărilor	111	94	96	61	51	52
20	Fabricarea substanțelor și a produselor chimice	1	1	1	1	2	2
21	Fabricarea produselor farmaceutice de bază și a preparatelor farmaceutice	-	1	-	-	1	1
22	Fabricarea produselor din cauciuc și mase plastice	9	17	30	33	53	63
23	Fabricarea altor produse din minerale nemetalice	28	29	19	13	17	31
24	Industria metalurgică	28	1	1	92	45	61
25	Industria construcțiilor metalice și a produselor din metal, exclusiv mașini, utilaje și instalații	232	233	163	123	120	130
26	Fabricarea calculatoarelor și a produselor electronice și optice	175	172	164	162	154	174
27	Fabricarea echipamentelor electrice	466	452	455	390	290	264
28	Fabricarea de mașini, utilaje și echipamente n.c.a.	17	2	9	9	18	27
29	Fabricarea autovehiculelor de transport rutier, a remorcilor și semiremorcilor	127	147	82	16	9	6
30	Fabricarea altor mijloace de transport	13	15	13	16	20	21
31	Fabricarea de mobilă	19	15	23	23	27	28
32	Alte activități industriale n.c.a.	85	88	103	94	99	109
33	Repararea, întreținerea și instalarea mașinilor și echipamentelor	107	74	106	143	159	9
35	Producția și furnizarea de energie electrică și termică, gaze, apa caldă și aer condiționat	13	13	17	18	17	17
38	Colectarea, tratarea și eliminarea deșeurilor; activități de recuperare a materialelor reciclabile	98	77	67	68	66	51
41	Construcții de clădiri	228	316	345	375	416	443
42	Lucrări de geniu civil	-	-		1	2	187
43	Lucrări speciale de construcții	118	163	143	165	190	205
45	Comerț cu ridicata și cu amănuntul, întreținerea și repararea autovehiculelor și a motocicletelor	327	327	239	231	232	229
46	Comerț cu ridicata cu excepția comerțului cu autovehicule și motociclete	635	679	707	717	710	636
47	Comerț cu amănuntul, cu excepția autovehiculelor și motocicletelor	479	502	461	393	421	423
49	Transporturi terestre și transporturi prin conducte	309	342	360	345	355	358
52	Depozitare și activități auxiliare pentru transporturi	32	40	21	19	12	21
53	Activități de poșta și de curier					2	3
55	Hoteluri și alte facilități de cazare	133	241	240	226	160	141
56	Restaurante și alte activități de servicii de alimentație	66	87	125	106	122	139
58	Activități de editare	2	2	2	2	5	4



Div. CAEN		2016	2017	2018	2019	2020	2021
59	Activități de producție cinematografică, video și de programe de televiziune; înregistrări audio și activități de editare muzicală	2	1	-	-	2	3
60	Activități de difuzare și transmitere de programe	17	3	-	-	-	-
61	Telecomunicații	-	-	2	-	-	1
62	Activități de servicii în tehnologia informației	135	142	153	185	219	206
63	Activități de servicii informatice	18	13	11	11	15	15
68	Tranzacții imobiliare	8	18	14	15	28	30
69	Activități juridice și de contabilitate	32	32	25	21	35	35
70	Activități ale direcțiilor (centralelor), birourilor administrative centralizate; activități de management și de consultanță în management	36	23	22	20	30	33
71	Activități de arhitectură și inginerie; activități de testări și analiză tehnică	31	69	76	78	95	95
73	Publicitate și activități de studiere a pieței	21	21	22	22	26	30
74	Alte activități profesionale, științifice și tehnice	24	16	26	40	49	40
75	Activități veterinare	4	3	3	4	5	2
77	Activități de închiriere și leasing	6	8	9	11	20	15
78	Activități de servicii privind forța de muncă	44	21	2	-	1	1
79	Activități ale agențiilor turistice și a tur-operatorilor; alte servicii de rezervare și asistență turistică	1	-	1	3	4	4
80	Activități de investigații și protecție	84	50	49	52	42	54
81	Activități de peisagistică și servicii pentru clădiri	22	21	32	33	26	28
82	Activități de secretariat, servicii suport și alte activități de servicii prestate în principal întreprinderilor	33	78	102	97	84	112
85	Învățământ	10	21	26	26	21	24
86	Activități referitoare la sănătatea umană	49	52	59	60	81	89
90	Activități de creație și interpretare artistică	4	3	4	3	7	11
91	Activități ale bibliotecilor, arhivelor, muzeelor și alte activități culturale	-	-	-	-	1	1
92	Activități de jocuri de noroc și pariuri	26	48	11	29	25	20
93	Activități sportive, recreative și distractive	23	20	24	23	32	24
95	Reparații de calculatoare, de articole personale și de uz gospodăresc	7	8	7	8	7	6
96	Alte activități de servicii	37	38	29	40	41	30

**Cei mai importanți agenți economici cu sediul în localitate, după cifra de afaceri în anul 2016:**

Denumire agent economic	Domeniul de activitate	Cifra de afaceri - mii lei -	Număr mediu salariați - persoane -
SC ELECTROPRECIZIA ELECTRICAL MOTORS SRL	Fabricarea motoarelor, generatoarelor și transformatoarelor electrice și a aparatelor de distribuție și control a electricității	76822	464
SC RAMOSS COM SRL	Comert cu ridicata al metalelor și minereurilor metalice	68447	209



Denumire agent economic	Domeniul de activitate	Cifra de afaceri - mii lei -	Număr mediu salariați -persoane-
SC ROULEAU-GUICHARD ROUMANIE SRL	Fabricarea de articole de lenjerie de corp	51056	460
SC LEFRUMARIN SRL	Productia si conservarea carni	44739	190
SC S.L. ALLINTEL SRL	Comert cu amanuntul in magazine nespecializate, cu vanzare predominanta de produse nealimentare	42570	36
SC CRISTIM 2 PRODCOM SRL PCT LUCRU BRASOV	Comert cu ridicata al carni si produselor din carne	34606	13
SC INMAACRO SRL	Comert cu ridicata al masinilor- unelte	28599	37
SC A.T.S.A. INDUSTRY SRL	Comert cu ridicata al altor masini si echipamente	28348	5
SC LINIILE CONTINENTALE DE TRANSPORT - LCT	Transporturi rutiere de marfuri	25836	53
SC YURTA-PROD SRL	Cultivarea plantelor pentru inmultire	24165	45

**Cei mai importanți agenți economici cu sediul în localitate, după cifra de afaceri în anul 2021:**

Denumire agent economic	Domeniul de activitate	Cifra de afaceri - mii lei -	Număr mediu salariați -persoane-
URSUS BREWERIES SA	Fabricarea berii	192924	18
RAMOSS COM SRL	Comert cu ridicata al metalelor si minereurilor metalice	100589	207
ELECTROPRECIZIA ELECTRICAL MOTORS SRL	Fabricarea motoarelor, generatoarelor si transformatoarelor electrice si a aparatelor de distributie si control a electricitatii	71615	262
SC INTERBRANDS MARKETING&DISTRIBUTION SRL PUNCT DE	Comert cu ridicata al produselor cosmetice si de parfumerie	57753	23
SC S.L.ALLINTEL SRL	Comert cu amanuntul in magazine nespecializate, cu vanzare predominanta de produse nealimentare	55402	41
ELECTROPRECIZIA A.G. SRL	Lucrari de constructii a proiectelor utilitare pentru electricitate si telecomunicatii	52260	184
MOTORS MANAGEMENT SRL	Comert cu autoturisme si autovehicule usoare (sub 3,5 tone)	47726	28
NISARA IMPEX SRL	Comert cu ridicata al fructelor si legumelor	46965	33
LEFRUMARIN SRL	Productia si conservarea carni	44136	202
KRONSOFT DEVELOPMENT SRL	Activitati de realizare a soft-ului la comanda (software orientat client)	41826	170



## Indicatori economici 2016

Activitate (secțiune caen rev 2)	Număr societăți	Cifra de afaceri - mii lei -	Număr mediu salariați -persoane-	Investiții brute - mii lei -	Investiții nete - mii lei -
<b>TOTAL</b>	<b>844</b>	<b>1102737</b>	<b>5619</b>	<b>90434</b>	<b>61853</b>
A. Agricultură, silvicultură și pescuit	23	39569	129	1298	1254
B. Industria extractivă	2	5070	13	441	441
C. Industria prelucrătoare	108	311025	2363	12671	9611
D. Producția și furnizarea de energie electrică și termică, gaze, apă caldă și aer condiționat	2	973	13	-	-
E. Distribuția apei; salubritate, gestionarea deșeurilor, activități de decontaminare a terenurilor	5	8900	98	626	521
F. Construcții	97	31393	346	11677	11459
G. Comerț cu ridicata și cu amănuntul; repararea autovehiculelor și motocicletelor	290	509892	1441	21770	13139
H. Transport și depozitare	51	82935	341	18781	17550
I. Hoteluri și restaurante	43	18185	199	3224	901
J. Informații și telecomunicații	29	34392	174	13278	959
L. Tranzacții imobiliare	12	1239	8	182	45
M. Activități profesionale, științifice și tehnice	86	16541	148	2044	1755
N. Activități de servicii administrative și activități de servicii suport	28	24867	190	3238	3045
P. Învățământ	10	1907	10	197	197
Q. Sănătate și asistență socială	22	5074	49	724	724
R. Activități de spectacole, culturale și recreative	17	8498	53	18	16
S. Alte activități de servicii	19	2279	44	266	236

## Indicatori economici 2021

Activitate (secțiune caen rev 2)	Număr societăți	Cifra de afaceri - mii lei -	Număr mediu salariați -persoane-	Investiții brute - mii lei -	Investiții nete - mii lei -
<b>TOTAL</b>	<b>1070</b>	<b>1756588</b>	<b>5740</b>	<b>155269</b>	<b>73665</b>
A. Agricultură, silvicultură și pescuit	18	57922	126	5423	4821
B. Industria extractivă	2	5099	21	675	585
C. Industria prelucrătoare	133	513338	1827	16617	14978
D. Producția și furnizarea de energie electrică și termică, gaze, apă caldă și aer condiționat	2	574	17	10	10
E. Distribuția apei; salubritate, gestionarea deșeurilor, activități de decontaminare a terenurilor	2	9894	51	367	367
F. Construcții	138	174570	835	7217	5163



Activitate (secțiune caen rev 2)	Număr societăți	Cifra de afaceri - mii lei -	Număr mediu salariați -persoane-	Investiții brute - mii lei -	Investiții nete - mii lei -
G. Comerț cu ridicata și cu amănuntul; repararea autovehiculelor și motocicletelor	311	706714	1288	89603	27312
H. Transport și depozitare	85	96827	382	18727	9236
I. Hoteluri și restaurante	60	37543	280	2874	2015
J. Informații și telecomunicații	52	54113	229	848	836
L. Tranzacții imobiliare	24	5797	30	2742	1575
M. Activități profesionale, științifice și tehnice	107	36429	235	5529	3501
N. Activități de servicii administrative și activități de servicii suport	40	29897	214	1840	1721
P. Învățământ	12	2970	24	154	154
Q. Sănătate și asistență socială	34	10000	89	877	816
R. Activități de spectacole, culturale și recreative	28	11821	56	529	315
S. Alte activități de servicii	22	3080	36	1237	260

## 11. CONSTRUCȚII

	2016	2017	2018	2019	2020	2021
Locuințe terminate - total (număr)	6	13	68	30	30	23
Locuințe terminate din fonduri private (număr)	6	13	30	30	30	23
Locuințe terminate din fondurile populației (număr)	6	13	30	30	30	23
Gradul de înnoire a fondului locativ (% între locuințe terminate și fondul de locuințe)	0,1	0,1	0,6	0,3	0,3	0,2
Autorizații de construire eliberate pentru clădiri rezidențiale (exclusiv pentru colectivități) (număr)	18	28	36	31	48	97
Autorizații de construire eliberate pentru colectivități (număr)	-	1	-	-	-	-
Autorizații de construire eliberate pentru alte clădiri (număr)	-	-	-	-	1	-
Autorizații de construire eliberate pentru clădiri rezidențiale (exclusiv pentru colectivități) (m²)	2883	4052	5776	5458	8188	17630
Autorizații de construire eliberate pentru colectivități (m²)	-	255	-	-	-	-
Autorizații de construire eliberate pentru alte clădiri (m²)	-	-	-	-	276	-



## 12. TURISM

	2016	2017	2018	2019	2020	2021
<b>Unități de cazare - total (număr)</b>	<b>32</b>	<b>36</b>	<b>39</b>	<b>38</b>	<b>38</b>	<b>39</b>
Hoteluri	3	3	4	4	4	4
Hosteluri	2	2	2	2	2	3
Vile turistice	4	5	5	4	4	4
Cabane turistice	-	-	1	1	1	-
Pensiuni turistice urbane	17	19	21	22	22	24
Pensiuni agroturistice	6	7	6	5	5	4
<b>Capacitatea de cazare existentă –total (număr locuri)</b>	<b>1021</b>	<b>1050</b>	<b>1130</b>	<b>1110</b>	<b>1109</b>	<b>1217</b>
Hoteluri	345	345	405	405	405	405
Hosteluri	129	129	129	129	129	189
Vile turistice	74	104	104	86	86	86
Cabane turistice	-	-	12	12	12	-
Pensiuni turistice	397	388	404	410	409	489
Pensiuni agroturistice	76	84	76	68	68	48
<b>Capacitatea de cazare în funcțiune - total (locuri-zile)</b>	<b>353458</b>	<b>355864</b>	<b>380306</b>	<b>379852</b>	<b>282634</b>	<b>325225</b>
Hoteluri	126270	125877	147825	147825	106735	147683
Hosteluri	46668	46991	47085	47085	36650	23815
Vile turistice	20992	31368	31390	31390	24820	23070
Cabane turistice	-	-	2208	4380	3288	-
Pensiuni turistice	142696	136352	135724	133842	99771	120797
Pensiuni agroturistice	16832	15276	16074	15330	11370	9860
<b>Număr turiști sosiți - total (persoane)</b>	<b>48639</b>	<b>55201</b>	<b>61907</b>	<b>64279</b>	<b>26193</b>	<b>45376</b>
<b>din care: străini</b>	<b>2835</b>	<b>3022</b>	<b>1648</b>	<b>2350</b>	<b>373</b>	<b>714</b>
Hoteluri	30337	35906	43239	42174	15529	25718
din care: străini	1734	2198	603	580	154	440
Hosteluri	5127	4426	4016	2256	920	1034
din care: străini	82	-	87	31	-	-
Vile turistice	2625	4086	4098	3752	2329	3351
din care: străini	326	216	170	170	23	50
Pensiuni turistice	9053	9357	9009	14511	6332	14833
din care: străini	529	412	671	1477	186	214
Pensiuni agroturistice	1497	1426	1545	1586	1083	440
din care: străini	164	196	117	92	10	10
<b>Înnoptări - total (număr)</b>	<b>84523</b>	<b>91855</b>	<b>100351</b>	<b>114421</b>	<b>46102</b>	<b>89681</b>
<b>din care: străini</b>	<b>5628</b>	<b>6362</b>	<b>3709</b>	<b>4840</b>	<b>797</b>	<b>1366</b>
Hoteluri	49653	57308	66845	67857	25173	49706
din care: străini	3076	4460	1255	1082	316	832
Hosteluri	7055	4654	4787	3102	1328	1920
din care: străini	123	-	137	50	-	-
Vile turistice	4675	7395	7263	8804	4168	6575
din care: străini	736	421	265	316	98	137
Pensiuni turistice	20063	19705	18155	31153	13173	30389
din care: străini	1361	958	1633	2900	323	352



	2016	2017	2018	2019	2020	2021
Pensiuni agroturistice	3077	2793	3301	3505	2260	1091
din care: străini	332	523	419	492	60	45
<b>Indicele de utilizare a capacității de cazare turistică în funcțiune (%)</b>	<b>23,9</b>	<b>25,8</b>	<b>26,4</b>	<b>30,1</b>	<b>16,3</b>	<b>27,6</b>
Hoteluri	39,3	45,5	45,2	45,9	23,6	33,7
Hosteluri	15,1	9,9	10,2	6,6	3,6	8,1
Vile turistice	22,3	23,6	23,1	28,0	16,8	28,5
Pensiuni turistice	14,1	14,5	13,4	23,3	13,2	25,2
Pensiuni agroturistice	18,3	18,3	20,5	22,9	19,9	11,1
<b>Durata medie a sejurului (zile / persoană)</b>	<b>1,7</b>	<b>1,7</b>	<b>1,6</b>	<b>1,8</b>	<b>1,8</b>	<b>2,0</b>
Hoteluri	1,6	1,6	1,5	1,6	1,6	1,9
Hosteluri	1,4	1,1	1,2	1,4	1,4	1,9
Vile turistice	1,8	1,8	1,8	2,3	1,8	2,0
Pensiuni turistice	2,2	2,1	2,0	2,1	2,1	2,0
Pensiuni agroturistice	2,1	2,0	2,1	2,2	2,1	2,5
<b>Mărimea medie a unităților de cazare (locuri / unitate de cazare)</b>	<b>31,9</b>	<b>29,2</b>	<b>29,0</b>	<b>29,2</b>	<b>29,2</b>	<b>31,2</b>
Hoteluri	115,0	115,0	101,3	101,3	101,3	101,3
Hosteluri	64,5	64,5	64,5	64,5	64,5	63,0
Vile turistice	18,5	20,8	20,8	21,5	21,5	21,5
Cabane turistice	-	-	12,0	12,0	12,0	-
Pensiuni turistice urbane	23,4	20,4	19,2	18,6	18,6	20,4
Pensiuni agroturistice	12,7	12,0	12,7	13,6	13,6	12,0
<b>Număr de înnopțiuni ce revin în medie la un locuitor (număr)</b>	<b>2,3</b>	<b>2,5</b>	<b>2,7</b>	<b>3,1</b>	<b>1,2</b>	<b>2,4</b>

### 13. RECENSĂMÂNTUL POPULAȚIEI ȘI AL LOCUINȚELOR

#### Populația pe grupe de vârstă

	2002	2011	2021
<b>Total (persoane)</b>	<b>29915</b>	<b>30798</b>	<b>30920</b>
- feminin	15286	15680	...
0 – 4 ani	1807	2596	2301
- feminin	867	1252	...
5 – 9 ani	1581	2163	2443
- feminin	747	1056	...
10 – 14 ani	2445	1875	2557
- feminin	1185	878	...
15 – 19 ani	2599	1547	1995
- feminin	1301	723	...
20 – 24 ani	2724	1958	1388
- feminin	1354	958	...
25 – 29 ani	2392	2006	1211
- feminin	1144	995	...



	2002	2011	2021
30 – 34 ani	2475	2500	1621
- feminin	1186	1259	...
35 – 39 ani	1484	2209	1768
- feminin	806	1067	...
40 – 44 ani	2237	2381	2254
- feminin	1231	1160	...
45 – 49 ani	2580	1430	2067
- feminin	1306	745	...
50 – 54 ani	1982	2167	2220
- feminin	967	1183	...
55 – 59 ani	1234	2478	1379
- feminin	660	1269	...
60 – 64 ani	1339	1778	2052
- feminin	713	908	...
65 – 69 ani	1080	1101	2235
- feminin	594	617	...
70 – 74 ani	856	1040	1493
- feminin	524	600	...
75 – 79 ani	629	757	784
- feminin	384	463	...
80 – 84 ani	299	496	639
- feminin	206	338	...
85 ani și peste	172	316	513
- feminin	111	209	...

**Populația după etnie**

Ani	Total populație	Români	Maghiari	Romi	Germani	Alte etnii	Etnie nedeclarată
2002	29915	21364	7164	1291	75	17	4
2011	30798	20218	6210	328	67	31	3944
2021	30920	18599	4499	1674	40	33	6075

**Populația după limba maternă**

Ani	Total populație	Română	Maghiară	Romani	Germană	Altă limbă maternă	Limba maternă nedeclarată
2002	29915	22677	7141	20	62	4	11
2011	30798	20568	6200	15	51	26	3938
2021	30920	20125	4575	50	35	35	6100

**Populația după religie**

Ani	Total populație	Ortodoxă	Romano-catolică	Greco-catolică	Reformată	Baptistă	Pentecostală	Alte religii	Religie nedeclarată
2002	29915	20633	1480	117	1008	23	1009	5625	20
2011	30798	18624	1331	119	853	37	945	4892	3997
2021	30920	17459	1120	67	659	53	1113	4009	6440



**Numărul de locuințe după situația ocupării acestora -2011\***

	Total	Săcele
<b>Număr total de locuințe</b>	<b>11078</b>	<b>11078</b>
- ocupată	9922	9922
- sezonieră	736	736
- neocupată	420	420

\* datele de la Recensământul Populației și Locuințelor 2021, referitoare la locuințe, nu sunt încă disponibile

**Numărul de locuințe după dotarea acestora, pe localități componente – 2011\***

	Total	Săcele
	2011	2011
<b>Număr total de locuințe</b>	<b>11078</b>	<b>11078</b>
<b>Bucătărie:</b>	<b>11078</b>	<b>11078</b>
- în locuință	10013	10013
- în afara locuinței	80	80
- alte tipuri	15	15
- nu are	970	970
<b>Baie:</b>	<b>11078</b>	<b>11078</b>
- în locuință	8678	8678
- în afara locuinței	357	357
- nu are	2043	2043
<b>Alimentare cu apă:</b>	<b>11078</b>	<b>11078</b>
- în locuință - din rețea publică	9826	9826
- în sistem propriu	233	233
- în afara locuinței - din rețea publică	67	67
- în sistem propriu	3	3
- în afara clădirii - din rețea publică	279	279
- în sistem propriu	18	18
- nu are apă curentă	652	652
<b>Alimentare cu apă caldă:</b>	<b>11078</b>	<b>11078</b>
- în locuință - din rețea publică	649	649
- în sistem propriu	7271	7271
- în afara locuinței - din rețea publică	59	59
- în sistem propriu	337	337
- în afara clădirii	9	9
- nu are apă curentă	2753	2753
<b>Canalizare:</b>	<b>11078</b>	<b>11078</b>
- la rețea publică	7892	7892
- în sistem propriu	1235	1235
- altă situație	932	932
- nu are	1019	1019
<b>Electricitate:</b>	<b>11078</b>	<b>11078</b>
- are	10945	10945
- nu are	133	133
<b>Combustibilul folosit pentru gătit:</b>	<b>11078</b>	<b>11078</b>
- gaze din rețeaua publică	8615	8615
- gaze lichefiate	737	737
- combustibil solid	1583	1583
- energie electrică	78	78



	Total	Săcele
	2011	2011
- altul	65	65
<b>Modul de încălzire al locuinței</b>	<b>11078</b>	<b>11078</b>
- încălzire centrală	<b>7175</b>	<b>7175</b>
- termoficare	<b>558</b>	<b>558</b>
- centrală termică proprie cu:	<b>6617</b>	<b>6617</b>
- gaze din rețeaua publică	5815	5815
- gaze lichefiate (butelie)	19	19
- combustibil solid	716	716
- combustibil lichid	33	33
- alte tipuri	34	34
- nu are încălzire centrală, locuința fiind încălzită cu:	<b>3765</b>	<b>3765</b>
- aragaz	<b>119</b>	<b>119</b>
- gaze din rețeaua publică	108	108
- gaze lichefiate (butelie)	11	11
- sobă (șemineu) cu:	<b>3451</b>	<b>3451</b>
- gaze din rețeaua publică	652	652
- gaze lichefiate (butelie)	5	5
- combustibil solid	2770	2770
- combustibil lichid	24	24
- energie electrică	<b>77</b>	<b>77</b>
- alt mod de încălzire	<b>118</b>	<b>118</b>
- Nu există încălzire deloc	<b>138</b>	<b>138</b>

\* datele de la Recensământul Populației și Locuințelor 2021, referitoare la locuințe, nu sunt încă disponibile



## Oraș Ghimbav

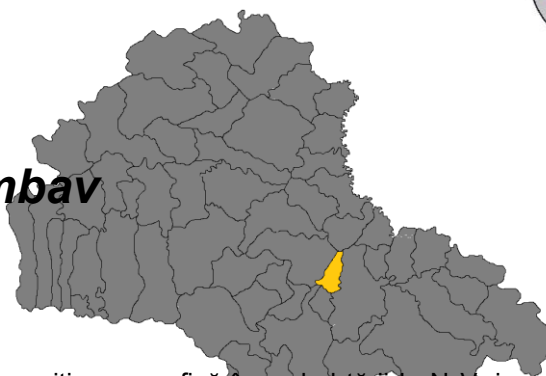

### Poziția geografică, relief:

Teritoriul administrativ al orașului Ghimbav este situat, ca poziție geografică în cadrul țării la N-V, în zona centrală a depresiunii Bârsa străbătută de pârâul Ghimbașel și Bârsa. Datorită celor două pârâuri teritoriul orașului cuprinde două forme de relief distincte : zona de luncă , situată de o parte și de alta a albiilor celor două pârâuri și zona de terasă depresionară situată cu câțiva metri mai sus fata de luncă, în vestul localității.

Orașul Ghimbav este situat la o altitudine de 535 m.

### Componența:

Siruta Superior	Siruta	Denumire localitate
40214	40223	Ghimbav

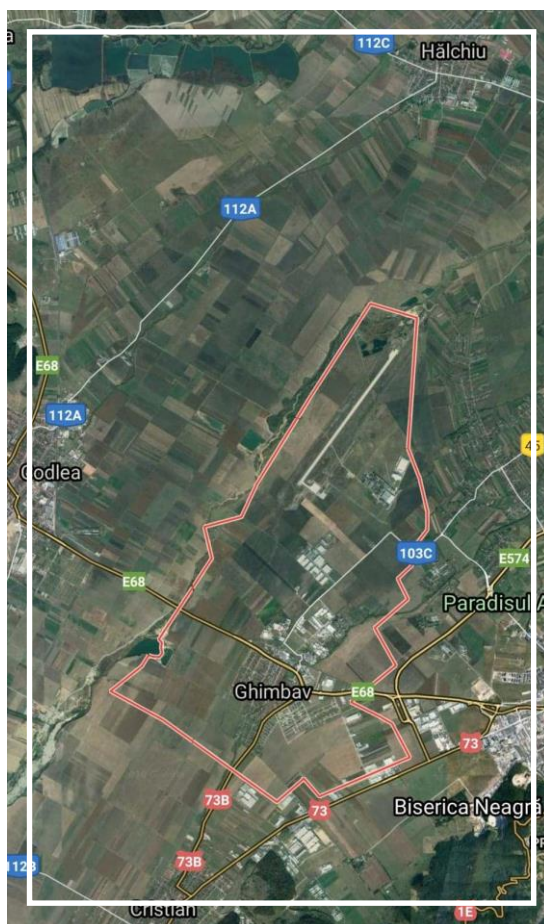

**Sinteza:**

Orașul Ghimbav s-a dezvoltat intens în perioada 2016-2021, fondul de locuințe a crescut cu 66,3%, rețeaua de canalizare s-a mărit de 4 ori, rețeaua de gaz a crescut cu 22,5%. În ultimii cinci ani analizați fondul de locuințe a crescut cu aproape 300 de locuințe/an, însemnând un ritm de creștere mediu anual de 10,7%.

Numărul populației după domiciliu a crescut cu 26,0%. Sporul natural a fost pozitiv, dar destul de mic (în medie 22 persoane/an). Creșterea populației s-a datorat în principal schimbărilor de domiciliu. Numărul copiilor (populația între 0-19 ani) a crescut cu 39,6% și coroborat cu acesta a crescut populația școlară cu 39,4%. Grupa de vârstă a populației care este în principal activă (20-64 ani) a crescut cu 20,1%. Numărul populației vârstnice a crescut cu 39,3%.

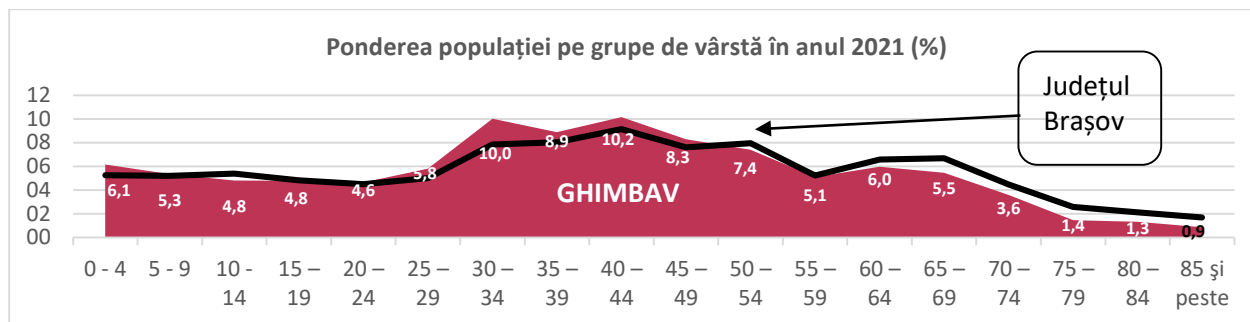

Numărul înnoptărilor în unitățile turistice în anul 2021 a avut valori mai mari decât în anul pre-pandemic 2019. În perioada 2016 – 2019, turismul se afla în scădere.

În anul 2021 față de 2016, cifra de afaceri a societăților comerciale de pe teritoriul localității a crescut cu 82,5%, în industrie a crescut 71,2% în construcții a crescut cu 1313,9%, în comerț a crescut cu 164,6% și în servicii a crescut cu 42,7%. Industria are cea mai mare pondere în cifra de afaceri, 83,1%. Ghimbavul este una din cele două localități limitrofe municipiului Brașov (alături de Cristian) care au ca specific faptul că numărul salariaților care lucrează în societățile comerciale de pe teritoriul localității (10179 persoane) este mai mare decât numărul populației legale (7600 persoane).

Cifra de afaceri a primelor 10 cele mai mari societăți comerciale, a fost mai mare în anul 2021 cu 73,9% decât în anul 2016.

În anul 2021, dintre primii 10 cei mai mari agenți economici după cifra de afaceri, 8 aveau ca domeniu de activitate industria prelucrătoare și 2 aveau ca domeniu de activitate comerțul.

Orașul Ghimbav are un potențial de dezvoltare uriaș din perspectiva punerii în funcțiune a aeroportului.



## 1. FOND FUNCİAR DUPĂ MODUL DE FOLOSINȚĂ

	2009	2010	2011	2012	2013	2014
<b>Suprafața totală (ha)</b>	<b>2830</b>	<b>2830</b>	<b>2830</b>	<b>2830</b>	<b>2830</b>	<b>2707</b>
<b>din care: proprietate privată (ha)</b>	<b>...</b>	<b>2240</b>	<b>1892</b>	<b>2031</b>	<b>2031</b>	<b>1935</b>
Suprafața agricolă după modul de folosință total (ha)	2321	2069	1865	1984	1984	1802
din care: proprietate privată (ha)	...	1720	1352	1547	1547	1350
Suprafața arabilă - total (ha)	1921	1726	1322	1809	1809	1625
din care: proprietate privată (ha)	...	1377	1169	1372	1372	1173
Suprafața pășunilor - total (ha)	332	316	356	148	148	153
din care: proprietate privată (ha)	...	316	156	148	148	153
Suprafața fânețelor - total (ha)	65	24	184	24	24	24
din care: proprietate privată (ha)	...	24	24	24	24	24
Suprafața cu livezi și pepiniere pomicole - total (ha)	3	3	3	3	3	...
din care: proprietate privată (ha)	...	3	3	3	3	...
Suprafața cu terenuri neagricole - total (ha)	...	761	965	846	846	905
din care: proprietate privată (ha)	...	520	540	484	484	585
Suprafața cu păduri și alte terenuri cu vegetație forestieră - total (ha)	...	28	232	80	80	...
din care: proprietate privată (ha)	...	25	25	50	50	...
Suprafața ape și bălți - total (ha)	...	18	18	78	78	77
din care: proprietate privată (ha)	...	12	12	72	72	65
Suprafața ocupată cu construcții - total (ha)	...	536	536	569	569	729
din care: proprietate privată (ha)	...	400	420	339	339	459
Suprafața - căi de comunicații și căi ferate - total (ha)	...	77	77	77	77	35
din care: proprietate privată (ha)	...	1	1	1	1	1
Suprafața cu terenuri degradate și neproductive - total (ha)	...	102	102	42	42	64
din care: proprietate privată (ha)	...	82	82	22	22	60

## 2. TERITORIU, LOCUINȚE, UTILITĂȚI PUBLICE

	2016	2017	2018	2019	2020	2021
Locuințe existente la sfârșitul anului – total (număr)	2238	2404	2754	3003	3189	3722
Locuințe - proprietate <i>publică</i>	22	22	22	22	22	25
Locuințe - proprietate <i>privată</i>	2216	2382	2732	2981	3167	3697
Suprafața locuibilă – total (m <sup>2</sup> )	128980	139282	155064	168120	178468	192491
Suprafața locuibilă - proprietate <i>publică</i>	696	696	696	696	696	732
Suprafața locuibilă - proprietate <i>privată</i>	128284	138586	154368	167424	177772	191759
<i>Suprafața locuibilă ce revine în medie pe un locuitor (m<sup>2</sup>/locuitor)</i>	<i>21,4</i>	<i>22,4</i>	<i>23,9</i>	<i>24,5</i>	<i>24,8</i>	<i>25,3</i>
Suprafața intravilană a municipiilor și orașelor (ha)	990	990	990	1015	989	990



	2016	2017	2018	2019	2020	2021
Suprafața spațiilor verzi a municipiilor și orașelor (ha)	11	11	11	11	12	12
<i>Suprafața acoperită cu spații verzi per capita (mp/persoană)</i>	18,2	17,7	17,0	16,0	16,6	15,8
Lungimea străzilor orășenești - total (km)	30	30	46	46	48	48
Lungimea străzilor orășenești modernizate (km)	22	22	26	27	26	30
<i>Ponderea drumurilor orășenești modernizate (%)</i>	73,3	73,3	56,5	58,7	54,2	62,5
Lungimea totală a rețelei simple de distribuție a apei potabile (km)	14	19	19,5	19,9	22,7	28,4
Capacitatea instalațiilor de producere a apei potabile (m <sup>3</sup> /zi)	2160	2160	2160	2160	4082	3888
<i>Capacitatea instalațiilor de producere a apei pe locuitor (m<sup>3</sup>/zi/locuitor)</i>	0,4	0,3	0,3	0,3	0,6	0,5
Cantitatea de apă potabilă distribuită consumatorilor - total (mii m <sup>3</sup> )	211	214	235	244	267	348
Cantitatea de apă potabilă distribuită consumatorilor-uz casnic (mii m <sup>3</sup> )	180	192	204	211	239	291
<i>Cantitatea de apă potabilă distribuită consumatorilor pentru uz casnic, care revine în medie pe un locuitor (m<sup>3</sup>/ locuitor)</i>	29,8	30,9	31,5	30,7	33,2	38,3
Lungimea totală simplă a conductelor de canalizare (km)	11	15,8	35,8	32,2	68,1	48
Lungimea totală a conductelor de distribuție a gazelor (km)	30,6	31,3	32,7	34,6	35,5	37,5
Gaze naturale distribuite total (mii m <sup>3</sup> )	13529	14830	15127	15776	16389	18233
Gaze naturale distribuite-uz casnic (mii m <sup>3</sup> )	2032	2517	2549	5737	5283	3748
<i>Cantitatea de gaze naturale distribuită consumatorilor pentru uz casnic, care revine în medie pe un locuitor (m<sup>3</sup>/ locuitor)</i>	336,9	405,5	393,4	834,7	732,8	493,2

### 3. POPULAȚIE

	2016	2017	2018	2019	2020	2021
Populația după domiciliu <sup>4</sup> - total, la 1 iulie	6032	6207	6480	6873	7209	7600
Populația după domiciliu - femei, la 1 iulie	3112	3208	3353	3534	3710	3911
Populația după domiciliu pe grupe de vârstă la 1 iulie	6032	6207	6480	6873	7209	7600
0 – 19 ani	1147	1217	1285	1386	1465	1601
20 – 64 ani	4192	4250	4398	4639	4833	5034
65 ani și peste	693	740	797	848	911	965
Densitatea populației după domiciliu*	222,8	229,3	239,4	253,9	266,3	280,7
Născuți vii	64	68	75	70	89	92
Născuți vii la 1000 locuitori populație după domiciliu (‰)	10,6	11,0	11,6	10,2	12,3	12,1
Decedați – total	41	52	54	52	69	60

<sup>4</sup> Prin metoda componentelor.



	2016	2017	2018	2019	2020	2021
Decedați la 1000 locuitori populație după domiciliu (‰)	6,8	8,4	8,3	7,6	9,6	7,9
Sporul natural	23	16	21	18	20	32
Spor natural la 1000 locuitori populație după domiciliu (‰)	3,8	2,6	3,2	2,6	2,8	4,2
Decedați sub un an	-	-	-	1	-	-
Rata mortalității infantile (‰)	-	-	-	14,3	-	-
Căsătorii	58	41	47	56	53	54
Căsătorii la 1000 locuitori populație după domiciliu (‰)	9,6	6,6	7,3	8,1	7,4	7,1
Divorțuri	17	17	14	16	17	14
Divorțuri la 1000 locuitori populație după domiciliu (‰)	2,82	2,74	2,16	2,33	2,36	1,84
Populația după domiciliu – total, la 1 ianuarie	5984	6157	6310	6702	7056	7409
Populația după domiciliu – femei, la 1 ianuarie	3082	3180	3255	3459	3631	3822
Stabiliri de reședință în localitate la 1 ianuarie	41	44	102	125	123	143
Plecări cu reședință din localitate la 1 ianuarie	44	69	70	68	76	55

\*calculată folosind suprafața localității conform datelor de la ANCP

	Total		Masculin		Feminin	
	2016	2021	2016	2021	2016	2021
<b>Populația după domiciliu pe grupe de vârstă la 1 iulie</b>	<b>6032</b>	<b>7600</b>	<b>2920</b>	<b>3689</b>	<b>3112</b>	<b>3911</b>
0 – 4 ani	295	467	146	248	149	219
5 – 9 ani	271	406	149	211	122	195
10 - 14 ani	279	365	145	206	134	159
15 – 19 ani	302	363	151	186	151	177
20 – 24 ani	268	353	128	163	140	190
25 – 29 ani	471	441	227	191	244	250
30 – 34 ani	536	762	275	361	261	401
35 – 39 ani	663	674	339	343	324	331
40 – 44 ani	520	772	259	406	261	366
45 – 49 ani	488	629	242	316	246	313
50 – 54 ani	359	562	163	276	196	286
55 – 59 ani	453	388	197	178	256	210
60 – 64 ani	434	453	196	187	238	266
65 – 69 ani	294	415	138	181	156	234
70 – 74 ani	137	273	59	123	78	150
75 – 79 ani	139	110	58	40	81	70
80 – 84 ani	68	101	32	38	36	63
85 ani și peste	55	66	16	35	39	31



#### 4. ȘOMAJ

	2016	2017	2018	2019	2020	2021
<b>Numărul șomerilor înregistrați la sfârșitul anului – total</b>	<b>26</b>	<b>9</b>	<b>10</b>	<b>8</b>	<b>44</b>	<b>16</b>
Numărul șomerilor înregistrați la sfârșitul anului – femei	16	5	6	4	21	10
Numărul șomerilor înregistrați la sfârșitul anului - bărbați	10	4	4	4	23	6

#### 5. ÎNVĂȚĂMÂNT

	2016	2017	2018	2019	2020	2021
<b>Unități de învățământ - total</b>	<b>1</b>	<b>1</b>	<b>1</b>	<b>1</b>	<b>1</b>	<b>1</b>
Școli din învățământul primar și gimnazial (inclusiv special)	1	1	1	1	1	1
<b>Populația școlară - total</b>	<b>480</b>	<b>532</b>	<b>583</b>	<b>613</b>	<b>598</b>	<b>669</b>
Copii înscriși în grădinițe	135	154	174	180	165	191
Elevi înscriși – total	345	378	409	433	433	478
Elevi înscriși în învățământ primar și gimnazial (inclusiv special)	345	378	409	433	433	478
Elevi înscriși în învățământ primar (inclusiv special)	184	199	227	252	255	287
Elevi înscriși în învățământ gimnazial (inclusiv special)	161	179	182	181	178	191
<i>Gradul de încărcare al unei educatoare (număr preșcolari/ educatoare)</i>	<i>16,9</i>	<i>15,4</i>	<i>17,4</i>	<i>18,0</i>	<i>16,5</i>	<i>14,7</i>
<i>Numărul elevilor din învățământul primar și gimnazial care revine în medie la un cadru didactic (număr elevi/ cadru didactic)</i>	<i>12,3</i>	<i>14,5</i>	<i>15,1</i>	<i>16,7</i>	<i>16,0</i>	<i>14,9</i>
<b>Absolvenți – total</b>	<b>20</b>	<b>42</b>	<b>47</b>	<b>43</b>	<b>44</b>	<b>...</b>
Absolvenți învățământ gimnazial (inclusiv special)	20	42	47	43	44	...
<b>Personal didactic – total</b>	<b>36</b>	<b>36</b>	<b>37</b>	<b>36</b>	<b>37</b>	<b>45</b>
Personal didactic în învățământ preșcolar	8	10	10	10	10	13
Personal didactic în învățământ primar și gimnazial (inclusiv special)	28	26	27	26	27	32
Personal didactic în învățământ primar (inclusiv special)	10	10	10	10	11	12
Personal didactic în învățământ gimnazial (inclusiv special)	18	16	17	16	16	20
Săli de clasă și cabinete școlare	23	23	23	23	23	28
Laboratoare școlare	1	3	3	3	3	-
Săli de gimnastică - total	1	1	1	1	1	1
Terenuri de sport - total	4	4	4	4	4	2
PC - total	57	56	29	59	59	73





## 6. CULTURĂ ȘI ARTĂ

	2016	2017	2018	2019	2020	2021
<b>Biblioteci – total (număr)</b>	<b>2</b>	<b>2</b>	<b>2</b>	<b>2</b>	<b>2</b>	<b>2</b>
<b>Biblioteci publice (număr)</b>	<b>1</b>	<b>1</b>	<b>1</b>	<b>1</b>	<b>1</b>	<b>1</b>
Volume existente în biblioteci (număr)	23165	23182	24240	24729	25515	25475
Cititori activi la biblioteci (număr)	893	903	899	644	650	193
Volume eliberate (număr)	6448	6662	5732	5195	3702	1078
<i>Dotarea comunităților locale cu volume disponibile publicului larg (număr volume la 1000 locuitori)</i>	<i>3840,4</i>	<i>3734,8</i>	<i>3740,7</i>	<i>3598,0</i>	<i>3539,3</i>	<i>3352,0</i>
<i>Numărul de cititori activi la 1000 locuitori</i>	<i>148,0</i>	<i>145,5</i>	<i>138,7</i>	<i>93,7</i>	<i>90,2</i>	<i>25,4</i>
Personalul angajat din biblioteci (număr)	2	2	2	2	3	3
<i>Gradul de acces al populației la mijloace de informare și cultură (instituii de spectacole și concerte+biblioteci+muzee/ 1000 locuitori)</i>	<i>0,3</i>	<i>0,3</i>	<i>0,3</i>	<i>0,3</i>	<i>0,3</i>	<i>0,3</i>

## 7. SĂNĂTATE

	2016	2017	2018	2019	2020	2021
Medici - proprietate privată (persoane)	3	3	3	3	3	3
din total: Medici de familie - proprietate privată (persoane)	3	3	3	3	3	3
Stomatologi – proprietate privată (persoane)	6	6	6	6	6	7
Farmacisti – proprietate privată (persoane)	4	4	4	4	4	4
Personal mediu sanitar - proprietate publică (persoane)	1	1	-	3	2	2
Personal mediu sanitar - proprietate privată (persoane)	3	3	3	5	5	3
Cabinete medicale individuale (de familie) – proprietate privată (număr)	3	3	3	3	3	3
Cabinete stomatologice - proprietate privată (număr)	3	3	3	3	3	7
Farmacii - proprietate privată (număr)	2	2	2	2	3	2

## 8. EXECUȚIA VENITURILOR ȘI CHELTUIELILOR BUGETULUI LOCAL

	2016	2017	2018	2019	2020	2021
<b>Venituri totale</b>	<b>33198988</b>	<b>39044502</b>	<b>33742739</b>	<b>44337340</b>	<b>42607085</b>	<b>45679860</b>
din care:						
• Venituri proprii	30602593	35922664	32722660	37870927	40471789	43412568
-cote defalcate din impozitul pe venit	21946470	26711264	22483163	27707855	32419742	34331347
-cote defalcate din impozitul pe venit pentru echilibrarea bugetelor locale	377892	800731	699993	-	-	-



	2016	2017	2018	2019	2020	2021
• Sume defalcate din TVA pentru						
-finanțarea cheltuielilor descentralizate la nivel local	2262733	2906004	1019614	330000	1153000	1665000
- echilibrarea bugetelor locale	127000	214000	-	698000	982000	400000
• Subvenții	138106	1834	465	1883086	296	202292
• Sume primite de la UE/alți donatori în contul plăților efectuate și prefinanțării	58196	-	-	-	-	-
<b>Cheltuieli totale</b>	<b>26233108</b>	<b>24233688</b>	<b>20611533</b>	<b>26815574</b>	<b>23894085</b>	<b>47081750</b>
<i>-din care defalcate pe titluri de cheltuieli:</i>						
• Cheltuieli de personal	3309860	4715806	3994099	5118239	5567017	5209340
• Bunuri și servicii	13314379	10523506	8499773	11036820	9546260	14087667
• Subvenții	0	0	0	135196	920620	829942
• Transferuri	22350	22739	23280	39561	70731	60341
• Asistența socială	450383	580409	756322	917257	1113418	1395420
• Proiecte cu finanțare din fonduri externe nerambursabile	-	-	-	-	-	-
• Cheltuieli de capital	7262049	4832122	2864448	4638338	2118368	20331681
<i>-din care defalcate pe părți și capitole de cheltuieli:</i>						
• Servicii publice generale	9277858	6675045	6807677	7555477	7570242	13200026
• Apărare, ordine publică și siguranță națională	238316	425882	794652	503365	602158	516607
• Învățământ	2152821	3434877	726534	836076	1319396	2977123
• Sănătate	-	-	-	-	-	195141
• Cultură, recreere și religie	3667963	2729847	2716564	3275066	2611751	7993655
• Asigurări și asistență socială	679996	888233	1186015	1376747	1582435	1772823
• Locuințe, servicii și dezvoltare publică	5628692	2037486	1651697	5734927	1756070	2792539
• Protecția mediului	2301990	2439093	2126642	1866077	4265462	3948985
• Combustibili și energie	-	-	-	-	-	-
• Transporturi	2285472	5603225	4601752	5667839	4186571	13684851
• Alte cheltuieli	-	-	-	-	-	-
<i>Excedent (+), Deficit (-) – lei</i>	<i>6965880</i>	<i>14810814</i>	<i>13131206</i>	<i>17521766</i>	<i>18713000</i>	<i>-1401890</i>
<i>Venituri totale per capita – lei</i>	<i>5503,8</i>	<i>6290,4</i>	<i>5207,2</i>	<i>6450,9</i>	<i>5910,3</i>	<i>6010,5</i>
<i>Venituri proprii incasate per capita – lei</i>	<i>5073,4</i>	<i>5787,4</i>	<i>5049,8</i>	<i>5510,1</i>	<i>5614,1</i>	<i>5712,2</i>
<i>Cheltuieli totale per capita – lei</i>	<i>548,7</i>	<i>759,8</i>	<i>616,4</i>	<i>744,7</i>	<i>772,2</i>	<i>685,4</i>
<i>Rata reală de creștere a veniturilor proprii(%)</i>	<i>1,1</i>	<i>1,2</i>	<i>0,9</i>	<i>1,1</i>	<i>1,0</i>	<i>1,0</i>
<i>Gradul de finanțare din venituri proprii (%)</i>	<i>92,2</i>	<i>92,0</i>	<i>97,0</i>	<i>85,4</i>	<i>95,0</i>	<i>95,0</i>
<i>Gradul de autofinanțare (%)</i>	<i>24,9</i>	<i>21,5</i>	<i>28,3</i>	<i>22,9</i>	<i>18,9</i>	<i>19,9</i>
<i>Ponderele secțiunii de funcționare în total cheltuieli (%)</i>	<i>72,3</i>	<i>80,1</i>	<i>86,1</i>	<i>82,7</i>	<i>91,1</i>	<i>56,8</i>



	2016	2017	2018	2019	2020	2021
<i>Ponderea secțiunii de dezvoltare în total cheltuieli (%)</i>	27,7	19,9	13,9	17,3	8,9	43,2

Sursa datelor:

Ministerul Dezvoltării, Lucrărilor Publice și Administrației

[http://www.dpfb.mdrap.ro/sit\\_ven\\_si\\_chelt\\_uat.html](http://www.dpfb.mdrap.ro/sit_ven_si_chelt_uat.html)

## 9. RECENSĂMÂNTUL GENERAL AGRICOL

### AGRICULTURA ECOLOGICĂ

RG	Exploatații agricole cu agricultură ecologică (număr)	Suprafața agricolă utilizată certificată ecologic (hectare)	Suprafața agricolă utilizată aflată în conversie (hectare)
2020	-	-	-

**Exploatații agricole care au utilizat suprafețe agricole și/sau care au deținut efective de animale (număr)**

RG	TOTAL EXPLOATAȚII AGRICOLE	Exploatații agricole cu suprafață agricolă utilizată și efective de animale	Exploatații agricole numai cu suprafață agricolă utilizată	Exploatații agricole numai cu efective de animale
2020 - Total	-	-	-	-
Exploatații agricole fără personalitate juridică	-	-	-	-
Exploatații agricole cu personalitate juridică	-	-	-	-

**Efectivul de animale din exploatațiile agricole cu agricultură ecologică în sectorul animalier (capete pe specii)**

RG	Bovine	Ovine	Caprine	Porcine	Păsări	Familii de albine
2020	-	-	-	-	-	-

### SUPRAFEȚE

**Exploatații agricole care au utilizat suprafețe agricole și/sau care au deținut efective de animale (număr)**

RG	TOTAL EXPLOATAȚII AGRICOLE	Exploatații agricole cu suprafață agricolă utilizată și efective de animale	Exploatații agricole numai cu suprafață agricolă utilizată	Exploatații agricole numai cu efective de animale
2020 - Total	53	17	30	6
Exploatații agricole fără personalitate juridică	46	16	24	6



RG	TOTAL EXPLOATAȚII AGRICOLE	Exploatații agricole cu suprafață agricolă utilizată și efective de animale	Exploatații agricole numai cu suprafață agricolă utilizată	Exploatații agricole numai cu efective de animale
Exploatații agricole cu personalitate juridică	7	1	6	-

**Exploatații agricole, după modul de deținere a suprafeței agricole utilizate, după tipul exploatației agricole (număr)**

RG	Moduri de deținere			
	în proprietate	în arendă	teren comun	în parte sau alte moduri
<b>2010 -TOTAL</b>	<b>134</b>	<b>5</b>	<b>-</b>	<b>10</b>
Exploatații agricole fără personalitate juridică	129	5	-	8
Exploatații agricole cu personalitate juridică	5	-	-	2
<b>2020 -TOTAL</b>	<b>36</b>	<b>13</b>	<b>-</b>	<b>2</b>
Exploatații agricole fără personalitate juridică	36	6	-	1
Exploatații agricole cu personalitate juridică	-	7	-	1

**Exploatații agricole, pe clase de mărime (număr)**

RG	Total	sub 1 ha	1 – 2 ha	2 – 5 ha	5 – 10 ha	10 – 20 ha	20 – 30 ha	30 – 50 ha	50 – 100 ha	Peste 100 ha
<b>2010</b>	<b>36</b>	<b>15</b>	<b>10</b>	<b>3</b>	<b>2</b>	<b>2</b>	<b>-</b>	<b>1</b>	<b>-</b>	<b>3</b>
<b>2020</b>	<b>38</b>	<b>12</b>	<b>8</b>	<b>5</b>	<b>2</b>	<b>1</b>	<b>2</b>	<b>3</b>	<b>1</b>	<b>4</b>

**Exploatații agricole și suprafața amenajată pentru irigat**

RG	Exploatații agricole cu suprafață agricolă amenajată pentru irigat (număr)	Suprafața amenajată pentru irigat (hectare)
<b>2010</b>	<b>1</b>	<b>2</b>
<b>2020</b>	<b>-</b>	<b>-</b>

**Exploatații agricole care dețin suprafața agricolă utilizată (pe categorii de folosință), suprafața agricolă neutilizată și suprafața împădurită (număr)**

RG	Suprafața agricolă utilizată						Suprafața agricolă neutilizată	Suprafața împădurită
	TOTAL	Teren arabil	Grădini familiale	Pășuni și fânețe	Culturi permanente	Sere/ solarii		
<b>2010</b>	<b>141</b>	<b>36</b>	<b>94</b>	<b>30</b>	<b>7</b>	<b>...</b>	<b>35</b>	<b>-</b>
<b>2020</b>	<b>47</b>	<b>38</b>	<b>0</b>	<b>12</b>	<b>1</b>	<b>1</b>	<b>-</b>	<b>-</b>



### Suprafața exploatațiilor agricole, după modul de deținere a suprafeței agricole utilizate (hectare)

RGA	Total suprafață	Moduri de deținere			
		în proprietate	în arendă	teren comun	în parte sau alte moduri
<b>2010 -TOTAL</b>	<b>1187,37</b>	<b>481,72</b>	<b>107,03</b>	-	<b>598,62</b>
Exploatații agricole fără personalitate juridică	332,60	70,13	107,03	-	155,44
Exploatații agricole cu personalitate juridică	854,77	411,59	-	-	443,18
<b>2020 -TOTAL</b>	<b>1239,23</b>	<b>69,74</b>	<b>1125,33</b>	-	<b>44,16</b>
Exploatații agricole fără personalitate juridică	326,72	69,74	249,17	-	7,81
Exploatații agricole cu personalitate juridică	912,51	0,00	876,16	-	36,35

### Suprafața de teren arabil utilizat, pe clase de mărime (hectare)

RGA	Total	sub 1 ha	1 – 2 ha	2 – 5 ha	5 – 10 ha	10 – 20 ha	20 – 30 ha	30 – 50 ha	50 – 100 ha	Peste 100 ha	Suprafața utilizată medie*
<b>2010</b>	638,31	4,59	12,06	11,35	11,20	21,86	-	30,00	-	547,25	17,73
<b>2020</b>	1088,37	4,27	10,52	15,65	17,72	14,87	53,11	120,55	87,65	764,03	28,64

\*Suprafața de teren arabil utilizat raportată la numărul exploatațiilor agricole care au utilizat suprafețe arabile

### Suprafața agricolă utilizată, suprafața agricolă neutilizată și suprafața împădurită aparținând exploatațiilor agricole (hectare)

RGA	Suprafața agricolă utilizată						Suprafața agricolă neutilizată	Suprafața împădurită
	TOTAL	Teren arabil	Grădini familiale	Pășuni și fânețe	Culturi permanente	Sere/ solarii		
<b>2010</b>	1187,37	638,31	5,36	541,91	1,79	...	29,76	-
<b>2020</b>	1239,23	1088,37	-	150,65	0,20	0,01	-	-

### Suprafețe arabile pe culturi (hectare)

RGA	Total teren arabil utilizat	Grâu comun	Secară	Orz și orzoaică	Ovăz	Porumb	Alte cereale pentru boabe	Plante leguminoase pentru boabe
<b>2010</b>	638,31	302,85	-	26,90	-	8,30	1,36	0,20
<b>2020</b>	1088,37	214,97	-	1,67	-	181,50	4,67	0,84

RGA	Rapiță	Soia boabe	Plante medicinale, aromatice și condimente	Alte plante industriale	Cartofi	Sfeclă zahăr	Rădăcina-se pentru nutreț	Legume, pepeni și căpșuni
<b>2010</b>	40,93	-	-	33,46	20,98	137,95	1,20	0,77
<b>2020</b>	85,07	241,00	-	16,67	26,11	266,67	-	5,18



RGA	Flori și plante ornamentale	Anuale pentru fân și masă verde	Porumb verde	Plante pentru nutreț	Plante pentru semințe și seminceri	Alte culturi în teren arabil	Teren arabil în repaus fără subvenții	Teren arabil în repaus cu subvenții
2010	-	1,00	-	53,86	-	-	0,24	1,74
2020	-	9,90	-	32,23	1,40	0,49	-*	

\* Teren arabil în repaus cu și fără subvenții

### Suprafața agricolă utilizată, aflată în proprietatea cetățenilor români și a cetățenilor străini (hectare)

RGA	Suprafața agricolă utilizată, în proprietatea cetățenilor români		Suprafața agricolă utilizată, în proprietatea cetățenilor străini din UE		Suprafața agricolă utilizată, în proprietatea cetățenilor străini din afara UE	
	Total	Teren arabil	Total	Teren arabil	Total	Teren arabil
2020	1239,23	1088,37	-	-	-	-

### EFFECTIVE DE ANIMALE

Efectivele de animale pe principalele specii după tipul exploatației agricole (capete pe specii)

RGA	Bovine	Ovine	Caprine	Porcine	Păsări	Iepuri de casă	Familii de albine
2010	56	1645	26	174	40477	18	25
2020	93	780	4	14	269	8	-
Exploatații agricole fără personalitate juridică	42	780	4	14	269	8	-
Exploatații agricole cu personalitate juridică	51	-	-	-	-	-	-

### PERSOANE CARE AU LUCRAT ÎN AGRICULTURĂ

Persoane care au lucrat în agricultură, după statutul juridic al exploatațiilor agricole (număr)

RGA	Total, din care:	Exploatații agricole fără personalitate juridică	Exploatații agricole cu personalitate juridică				
			Total	Regii autonome, societati agricole, societati comerciale	Instituții de cercetare	Instituții publice, administrație	Alte tipuri
2010	329	292	37	29	-	1	7
2020	82	56	26	26	-	-	-

Persoane care au lucrat în agricultură, în exploatații agricole pe grupe de vârstă (număr)

RGA 2010	Total	15 – 24 ani	25 – 34 ani	35 – 44 ani	45 – 54 ani	55 – 64 ani	65 ani și peste
Număr persoane	329	5	10	45	62	105	102



**Persoane care au lucrat în agricultură, în exploatații agricole fără personalitate juridică (număr)**

RGA 2020	Total	Capul exploatației	Membrii ai familiei	Alte rude sau persoane neînrudite
<b>Număr persoane - total</b>	<b>56</b>	<b>46</b>	<b>10</b>	<b>-</b>
masculin	31	26	5	-
feminin	25	20	5	-
<b>Număr de zile lucrate în agricultură, în exploatația proprie (echivalent 8 ore/zi)</b>	<b>2675</b>	<b>2326</b>	<b>349</b>	<b>-</b>
masculin	2099	1782	317	-
feminin	576	544	32	-

**Persoane care au lucrat în agricultură, în exploatații agricole cu personalitate juridică (număr)**

RGA 2020	Total	Șeful exploatației	Persoane permanent
<b>Număr persoane - total</b>	<b>26</b>	<b>7</b>	<b>19</b>
masculin	15	6	9
feminin	11	1	10
<b>Număr de zile lucrate în agricultură, în exploatația proprie (echivalent 8 ore/zi)</b>	<b>5850</b>	<b>1575</b>	<b>4275</b>
masculin	3375	1350	2025
feminin	2475	225	2250

**Capul exploatației agricole fără personalitate juridică, pe grupe de vârstă (număr)**

RGA 2020	Total	15 – 24 ani	25 – 34 ani	35 – 44 ani	45 – 54 ani	55 – 64 ani	65 ani și peste
<b>Număr persoane</b>	<b>56</b>	<b>10</b>	<b>2</b>	<b>8</b>	<b>6</b>	<b>13</b>	<b>17</b>

**DEZVOLTARE RURALĂ**

**Numărul exploatațiilor care au beneficiat de sprijin pentru dezvoltare rurală (2017- 2020)**

Măsurile de dezvoltare rurală	Număr exploatații
Nu beneficiaza	50
Servicii de consultanță, de administrare a fermelor și de ajutorare a acestora	-
Sprijin la înființare, pentru tinerii fermieri	-
Sprijin la înființarea fermelor mici	-
Scheme de calitate pentru produse agricole și alimentare	-
Investiții în active fizice	-
Refacerea potențialului de producție agricolă afectat de dezastre naturale și evenimente catastrofale și instituirea	-
Investiții în dezvoltarea zonelor forestiere și în ameliorarea viabilității pădurilor	-
Plăți pentru agromediu și climă	-



Măsuri de dezvoltare rurală	Număr exploatații
Servicii de silvomediu, servicii climatice și conservarea pădurilor	-
Agricultura ecologică	-
Plăți legate de Natura 2000 și a Directivei-cadru privind apa	-
Plăți pentru zone care se confruntă cu constrângeri naturale sau cu alte constrângeri specifice	-
Bunăstarea animalelor	-
Gestionarea riscurilor	-

## 10. ACTIVITATEA ÎNTREPRINDERII

### Numărul de salariați din societățile comerciale

Div. CAEN		2016	2017	2018	2019	2020	2021
	<b>Salariați - total (număr mediu)</b>	<b>8276</b>	<b>10016</b>	<b>10986</b>	<b>10627</b>	<b>8233</b>	<b>10179</b>
1	Agricultură, vânătoare și servicii anexe	20	19	18	19	19	21
10	Industria alimentară	22	191	106	122	57	44
13	Fabricarea produselor textile	145	148	143	133	133	129
14	Fabricarea articolelor de îmbrăcăminte	109	116	94	82	80	70
15	Tăbăcirea și finisarea pieilor; fabricarea articolelor de voiaj și marochinărie, harnașamentelor și încălțămintei; prepararea și vopsirea blănurilor	383	411	408	354	85	80
16	Prelucrarea lemnului, fabricarea produselor din lemn și plută, cu excepția mobilei; fabricarea articolelor din paie și din alte materiale vegetale împletite	224	54	68	64	76	79
17	Fabricarea hârtiei și a produselor din hârtie	185	185	167	181	188	196
18	Tipărire și reproducerea pe suporturi a înregistrărilor	10	108	102	2	3	4
20	Fabricarea substanțelor și a produselor chimice	73	77	76	91	86	-
22	Fabricarea produselor din cauciuc și mase plastice	35	32	30	32	34	32
23	Fabricarea altor produse din minerale nemetalice	50	43	52	229	292	399
24	Industria metalurgică	195	206	237	272	281	252
25	Industria construcțiilor metalice și a produselor din metal, exclusiv mașini, utilaje și instalații	332	212	256	290	73	189
26	Fabricarea calculatoarelor și a produselor electronice și optice	683	750	703	764	782	897
27	Fabricarea echipamentelor electrice	7	8	9	10	9	9
28	Fabricarea de mașini, utilaje și echipamente n.c.a.	185	164	160	166	119	120
29	Fabricarea autovehiculelor de transport rutier, a remorcilor și semiremorcilor	3419	4101	5280	4852	3101	4666
30	Fabricarea altor mijloace de transport	947	1324	1376	1418	1250	1177
31	Fabricarea de mobilă	2	2	3	3	3	1
32	Alte activități industriale n.c.a.	8	2	-	-	-	-





Div. CAEN		2016	2017	2018	2019	2020	2021
33	Repararea, întreținerea și instalarea mașinilor și echipamentelor	316	-	-	-	1	2
35	Producția și furnizarea de energie electrică și termică, gaze, apa caldă și aer condiționat	96	103	94	99	99	120
38	Colectarea, tratarea și eliminarea deșeurilor; activități de recuperare a materialelor reciclabile	-	1	2	2	2	85
41	Construcții de clădiri	68	183	198	119	113	179
42	Lucrări de geniu civil	-	-	7	11	13	15
43	Lucrări speciale de construcții	58	237	240	223	246	251
45	Comerț cu ridicata și cu amănuntul, întreținerea și repararea autovehiculelor și a motocicletelor	113	257	312	247	214	217
46	Comerț cu ridicata cu excepția comerțului cu autovehicule și motociclete	154	549	315	385	353	407
47	Comerț cu amănuntul, cu excepția autovehiculelor și motocicletelor	79	82	83	58	91	106
49	Transporturi terestre și transporturi prin conducte	134	174	162	124	122	140
51	Transporturi aeriene	14	15	-	-	-	-
52	Depozitare și activități auxiliare pentru transporturi	16	15	24	3	7	7
53	Activități de poștă și de curier	3	2	1	1	1	1
55	Hoteluri și alte facilități de cazare	4	3	2	3	4	2
56	Restaurante și alte activități de servicii de alimentație	28	24	42	43	43	43
58	Activități de editare	-	-	-	-	1	1
60	Activități de difuzare și transmitere de programe	1	1	1	-	2	-
62	Activități de servicii în tehnologia informației	3	6	4	6	9	2
68	Tranzacții imobiliare	58	77	78	82	73	48
69	Activități juridice și de contabilitate	2	4	6	6	8	7
70	Activități ale direcțiilor (centralelor), birourilor administrative centralizate; activități de management și de consultanță în management	10	5	2	3	6	12
71	Activități de arhitectură și inginerie; activități de testări și analiză tehnică	2	2	2	2	8	16
72	Cercetare-dezvoltare	5	4	4	5	7	5
73	Publicitate și activități de studiere a pieței	3	2	2	1	3	5
74	Alte activități profesionale, științifice și tehnice	1	2	2	2	9	8
77	Activități de închiriere și leasing	1	3	2	3	10	11
78	Activități de servicii privind forța de muncă	-	-	3	4	1	-
79	Activități ale agențiilor turistice și a tur-operatorilor; alte servicii de rezervare și asistență turistică	5	3	5	5	4	3
81	Activități de peisagistică și servicii pentru clădiri	19	22	24	20	27	35
82	Activități de secretariat, servicii suport și alte activități de servicii prestate în principal întreprinderilor	2	20	19	21	14	14
85	Învățământ	2	2	0	0	6	6
86	Activități referitoare la sănătatea umană	14	18	17	14	12	9
87	Servicii combinate de îngrijire medicală și asistență socială, cu cazare	-	-	-	-	4	-
88	Activități de asistență socială, fără cazare	-	-	-	-	2	4



Div. CAEN		2016	2017	2018	2019	2020	2021
90	Activități de creație și interpretare artistică	-	-	1	3	4	4
92	Activități de jocuri de noroc și pariuri	7	7	4	3	2	-
93	Activități sportive, recreative și distractive	1	-	2	3	3	5
95	Reparații de calculatoare, de articole personale și de uz gospodăresc	-	-	-	-	1	3
96	Alte activități de servicii	23	40	38	42	37	32

**Cei mai importanți agenți economici cu sediul în localitate, după cifra de afaceri în anul 2016:**

Denumire agent economic	Domeniul de activitate	Cifra de afaceri - mii lei -	Număr mediu salariați -persoane-
CONTINENTAL POWERTRAIN ROMANIA SRL	Fabricarea altor piese si accesorii pentru autovehicule si pentru motoare de autovehicule	878772	1169
SC PREH ROMANIA SRL	Fabricarea de echipamente electrice si electronice pentru autovehicule si pentru motoare de autovehicule	673344	959
SC QUIN ROMANIA SRL	Fabricarea altor piese si accesorii pentru autovehicule si pentru motoare de autovehicule	374392	1291
SC BENCHMARK ELECTRONICS ROMANIA SRL	Fabricarea calculatoarelor si a echipamentelor periferice	329714	683
SC PREMIUM AEROTEC SRL	Fabricarea de aeronave si nave spatiale	274587	755
SC IAR SA	Repararea si intretinerea aeronavelor si navelor spatiale	152096	316
SC VIESSMANN SRL	Comert cu ridicata al echipamentelor si furniturilor de fierarie pentru instalatii sanitare si de incalzire	121515	62
SC AIRBUS HELICOPTERS ROMANIA SA	Fabricarea de aeronave si nave spatiale	120773	161
SC ECOPACK SA	Fabricarea hartiei si cartonului ondulat si a ambalajelor din hartie si carton	116028	183
SC EDS ROMANIA SRL	Alte activitati de tiparire n.c.a.	100229	5

**Cei mai importanți agenți economici cu sediul în localitate, după cifra de afaceri în anul 2021:**

Denumire agent economic	Domeniul de activitate	Cifra de afaceri - mii lei -	Număr mediu salariați -persoane-
VITESCO TECHNOLOGIES ROMANIA	Fabricarea altor piese si accesorii pentru autovehicule si pentru motoare de autovehicule	1553971	1330
PREH ROMANIA SRL	Fabricarea de echipamente electrice si electronice pentru autovehicule si pentru motoare de autovehicule	1171121	2158



Denumire agent economic	Domeniul de activitate	Cifra de afaceri - mii lei -	Număr mediu salariați -persoane-
JOYSONQUIN AUTOMOTIVE SYSTEMS ROMANIA SRL	Fabricarea altor piese si accesorii pentru autovehicule si pentru motoare de autovehicule	571295	951
BENCHMARK ELECTRONICS ROMANIA SRL	Fabricarea calculatoarelor si a echipamentelor periferice	431425	760
IAR SA	Fabricarea de aeronave si nave spatiale	329507	367
SENNHEISER CONSUMER ELECTRONICS GMBH WEDEMARK SUCU	Fabricarea produselor electronice de larg consum	321775	137
AIRBUS HELICOPTERS ROMANIA SA	Fabricarea de aeronave si nave spatiale	321348	172
PREMIUM AEROTEC SRL	Fabricarea de aeronave si nave spatiale	294169	597
METRO CASH & CARRY ROMANIA	Comert cu ridicata nespecializat de produse alimentare, bauturi si tutun	264304	127
VISSMANN SRL	Comert cu ridicata al echipamentelor si furniturilor de fierarie pentru instalatii sanitare si de incalzire	203006	61

### Indicatori economici 2016

Activitate (secțiune caen rev 2)	Număr societăți	Cifra de afaceri - mii lei -	Număr mediu salariați -persoane-	Investiții brute - mii lei -	Investiții nete - mii lei -
<b>TOTAL</b>	<b>290</b>	<b>4007605</b>	<b>8276</b>	<b>489062</b>	<b>372594</b>
<b>A. Agricultură, silvicultură și pescuit</b>	7	4505	20	624	551
<b>C. Industria prelucrătoare</b>	57	3444023	7330	458488	354916
<b>D. Producția și furnizarea de energie electrică și termică, gaze, apă caldă și aer condiționat</b>	7	107478	96	1732	1491
<b>F. Construcții</b>	29	11757	126	7053	553
<b>G. Comerț cu ridicata și cu amănuntul; repararea autovehiculelor și motocicletelor</b>	95	356067	346	6633	5157
<b>H. Transport și depozitare</b>	23	56548	167	3418	3375
<b>I. Hoteluri și restaurante</b>	16	3954	32	276	6
<b>J. Informații și comunicații</b>	3	480	4	8	8
<b>L. Tranzacții imobiliare</b>	15	14839	58	9208	5919
<b>M. Activități profesionale, științifice și tehnice</b>	10	1510	23	104	104
<b>N. Activități de servicii administrative și activități de servicii suport</b>	10	1559	27	86	86
<b>P. Învățământ</b>	1	210	2	-	-
<b>Q. Sănătate și asistență socială</b>	3	1402	14	1328	323
<b>R. Activități de spectacole, culturale și recreative</b>	6	1249	8	-	-
<b>S. Alte activități de servicii</b>	8	2024	23	104	104



## Indicatori economici 2021

Activitate (secțiune caen rev 2)	Număr societăți	Cifra de afaceri - mii lei -	Număr mediu salariați -persoane-	Investiții brute - mii lei -	Investiții nete - mii lei -
<b>TOTAL</b>	<b>422</b>	<b>7314830</b>	<b>10179</b>	<b>496528</b>	<b>267979</b>
A. Agricultură, silvicultură și pescuit	8	6034	21	1268	996
C. Industria prelucrătoare	57	5845157	8346	403162	219074
D. Producția și furnizarea de energie electrică și termică, gaze, apă caldă și aer condiționat	4	211220	120	13112	10119
E. Distribuția apei; salubritate, gestionarea deșeurilor, activități de decontaminare a terenurilor	2	24324	85	14373	1430
F. Construcții	74	166237	445	11076	3644
G. Comerț cu ridicata și cu amănuntul; repararea autovehiculelor și motocicletelor	105	942284	730	12391	9946
H. Transport și depozitare	30	58045	148	3977	3501
I. Hoteluri și restaurante	15	8272	45	932	824
J. Informații și telecomunicații	8	8249	12	80	80
L. Tranzacții imobiliare	30	15503	48	32247	14579
M. Activități profesionale, științifice și tehnice	32	12068	53	1146	1079
N. Activități de servicii administrative și activități de servicii suport	19	10869	63	1996	1996
P. Învățământ	5	287	6	63	33
Q. Sănătate și asistență socială	6	958	13	308	308
R. Activități de spectacole, culturale și recreative	9	549	9	152	152
S. Alte activități de servicii	18	4774	35	244	219

## 11. CONSTRUCȚII

	2016	2017	2018	2019	2020	2021
Locuințe terminate - total (număr)	76	167	350	250	186	58
Locuințe terminate din fonduri private (număr)	76	167	350	250	186	58
Locuințe terminate din fondurile populației (număr)	76	167	350	250	186	58
Gradul de înnoire a fondului locativ (% între locuințe terminate și fondul de locuințe)	3,4	6,9	12,7	8,3	5,8	1,6
Autorizații de construire eliberate pentru clădiri rezidențiale (exclusiv pentru colectivități) (număr)	2	35	28	24	28	34
Autorizații de construire eliberate pentru clădiri rezidențiale pentru colectivități (număr)	-	-	-	7	1	-
Autorizații de construire eliberate pentru clădiri administrative (număr)	-	-	-	-	1	-
Autorizații de construire eliberate pentru hoteluri și clădiri similare (număr)	-	-	-	1	-	-



	2016	2017	2018	2019	2020	2021
Autorizații de construire eliberate pentru alte clădiri (număr)	1	1	5	10	5	1
Autorizații de construire eliberate pentru clădiri rezidențiale (exclusiv pentru colectivități) (m <sup>2</sup> )	456	27103	28985	11093	6452	5865
Autorizații de construire eliberate pentru clădiri rezidențiale pentru colectivități (m <sup>2</sup> )	-	-	-	4514	1010	-
Autorizații de construire eliberate pentru clădiri administrative (m <sup>2</sup> )	-	-	-	-	1702	-
Autorizații de construire eliberate pentru hoteluri și clădiri similare (număr)	-	-	-	723	-	-
Autorizații de construire eliberate pentru alte clădiri (m <sup>2</sup> )	389	1575	24952	67511	10726	3106

## 12. TURISM

	2016	2017	2018	2019	2020	2021
<b>Unități de cazare - total (număr)</b>	<b>2</b>	<b>2</b>	<b>1</b>	<b>2</b>	<b>2</b>	<b>2</b>
Pensiuni turistice	2	2	1	2	2	2
<b>Capacitatea de cazare existentă –total (număr locuri)</b>	<b>59</b>	<b>59</b>	<b>30</b>	<b>59</b>	<b>59</b>	<b>59</b>
Pensiuni turistice	59	59	30	59	59	59
<b>Capacitatea de cazare în funcțiune - total (locuri-zile)</b>	<b>17157</b>	<b>10950</b>	<b>10950</b>	<b>10950</b>	<b>8070</b>	<b>10470</b>
Pensiuni turistice	17157	10950	10950	10950	8070	10470
<b>Număr turiști sosiți - total (persoane)</b>	<b>1335</b>	<b>1413</b>	<b>950</b>	<b>913</b>	<b>605</b>	<b>891</b>
<b>din care: străini</b>	<b>225</b>	<b>208</b>	<b>95</b>	-	-	-
Pensiuni turistice	1335	1413	950	913	605	891
din care: străini	225	208	95	-	-	-
<b>Înnoptări - total (număr)</b>	<b>1680</b>	<b>1753</b>	<b>1178</b>	<b>1044</b>	<b>681</b>	<b>1088</b>
<b>din care: străini</b>	<b>400</b>	<b>313</b>	<b>155</b>	-	-	-
Pensiuni turistice	1680	1753	1178	1044	681	1088
din care: străini	400	313	155	-	-	-
<b>Indicele de utilizare a capacității de cazare turistică în funcțiune (%)</b>	<b>9,8</b>	<b>16,0</b>	<b>10,8</b>	<b>9,5</b>	<b>8,4</b>	<b>10,4</b>
Pensiuni turistice	9,8	16,0	10,8	9,5	8,4	10,4
<b>Durata medie a sejurului (zile / persoană)</b>	<b>1,3</b>	<b>1,2</b>	<b>1,2</b>	<b>1,1</b>	<b>1,1</b>	<b>1,2</b>
Pensiuni turistice	1,3	1,2	1,2	1,1	1,1	1,2
<b>Mărimea medie a unităților de cazare (locuri / unitate de cazare)</b>	<b>29,5</b>	<b>29,5</b>	<b>30,0</b>	<b>29,5</b>	<b>29,5</b>	<b>29,5</b>
Pensiuni turistice	29,5	29,5	30,0	29,5	29,5	29,5
<b>Număr de înnoptări ce revin în medie la un locuitor (număr)</b>	<b>0,3</b>	<b>0,3</b>	<b>0,2</b>	<b>0,2</b>	<b>0,1</b>	<b>0,1</b>

**13. RECENSĂMÂNTUL POPULAȚIEI ȘI AL LOCUINȚELOR****Populația pe grupe de vârstă**

	2002	2011	2021
<b>Total (persoane)</b>	<b>5112</b>	<b>4698</b>	<b>7208</b>
- feminin	2624	2409	...
0 – 4 ani	227	216	502
- feminin	112	96	...
5 – 9 ani	263	252	470
- feminin	138	115	...
10 – 14 ani	402	237	406
- feminin	214	124	...
15 – 19 ani	453	210	347
- feminin	211	108	...
20 – 24 ani	509	319	299
- feminin	243	163	...
25 – 29 ani	457	349	387
- feminin	219	176	...
30 – 34 ani	467	432	721
- feminin	237	211	...
35 – 39 ani	320	385	637
- feminin	173	184	...
40 – 44 ani	416	381	671
- feminin	246	185	...
45 – 49 ani	495	258	523
- feminin	244	140	...
50 – 54 ani	370	399	492
- feminin	178	220	...
55 – 59 ani	174	432	330
- feminin	91	227	...
60 – 64 ani	211	305	415
- feminin	117	154	...
65 – 69 ani	142	157	435
- feminin	64	82	...
70 – 74 ani	101	176	284
- feminin	63	107	...
75 – 79 ani	66	90	120
- feminin	44	47	...
80 – 84 ani	26	61	105
- feminin	20	40	...
85 ani și peste	13	39	64
- feminin	10	30	...

**Populația după etnie**

Ani	Total populație	Români	Maghiari	Romi	Germani	Alte etnii	Etnie nedeclarată
<b>2002</b>	<b>5112</b>	4795	237	13	56	11	-
<b>2011</b>	<b>4698</b>	4298	155	10	41	31	163



Ani	Total populație	Români	Maghiari	Romi	Germani	Alte etnii	Etnie nedecларată
2021	7208	6095	141	26	22	23	901

#### Populația după limba maternă

Ani	Total populație	Română	Maghiară	Romani	Germană	Altă limbă maternă	Limbă maternă nedecларată
2002	5112	4813	228	9	58	-	4
2011	4698	4319	154	-	38	24	163
2021	7208	6109	136	*	21	20	920

#### Populația după religie

Ani	Total populație	Ortodoxă	Romano-catolică	Greco-catolică	Reformată	Baptistă	Pentecostală	Alte religii	Religie nedecларată
2002	5112	4551	189	17	70	41	19	223	*
2011	4698	4052	130	20	59	53	19	198	167
2021	7208	5563	197	18	42	50	38	278	1022

#### Numărul de locuințe după situația ocupării acestora – 2011\*

	Total	Ghimbav
<b>Număr total de locuințe</b>	<b>2038</b>	<b>2038</b>
- ocupată	1659	1659
- sezonieră	306	306
- neocupată	73	73

\* datele de la Recensământul Populației și Locuințelor 2021, referitoare la locuințe, nu sunt încă disponibile

#### Numărul de locuințe după dotarea acestora, pe localități componente – 2011\*

	Total	Ghimbav
	2011	2011
<b>Număr total de locuințe</b>	<b>2038</b>	<b>2038</b>
<b>Bucătărie:</b>	<b>2038</b>	<b>2038</b>
- în locuință	1930	1930
- în afara locuinței	74	74
- alte tipuri	11	11
- nu are	23	23
<b>Baie:</b>	<b>2038</b>	<b>2038</b>
- în locuință	1841	1841
- în afara locuinței	104	104
- nu are	93	93
<b>Alimentare cu apă:</b>	<b>2038</b>	<b>2038</b>
- în locuință - din rețea publică	1977	1977
- în sistem propriu	25	25
- în afara locuinței - din rețea publică	13	13
- în sistem propriu	3	3
- nu are apă curentă	20	20
<b>Alimentare cu apă caldă:</b>	<b>2038</b>	<b>2038</b>
- în locuință - din rețea publică	76	76



	Total	Ghimbav
	2011	2011
- în sistem propriu	1681	1681
- în afara locuinței - din rețea publică	2	2
- în sistem propriu	6	6
- în afara clădirii	1	1
- nu are apă curentă	272	272
<b>Canalizare:</b>	<b>2038</b>	<b>2038</b>
- la rețea publică	1902	1902
- în sistem propriu	55	55
- altă situație	45	45
- nu are	36	36
<b>Electricitate:</b>	<b>2038</b>	<b>2038</b>
- are	2000	2000
- nu are	38	38
<b>Combustibilul folosit pentru gătit:</b>	<b>2038</b>	<b>2038</b>
- gaze din rețeaua publică	1828	1828
- gaze lichefiate	132	132
- combustibil solid	40	40
- energie electrică	27	27
- altul	11	11
<b>Modul de încălzire al locuinței</b>	<b>2038</b>	<b>2038</b>
- încălzire centrală	<b>1451</b>	<b>1451</b>
- termoficare	<b>30</b>	<b>30</b>
- centrală termică proprie cu:	<b>1421</b>	<b>1421</b>
- gaze din rețeaua publică	1314	1314
- gaze lichefiate (butelie)	9	9
- combustibil solid	92	92
- alte tipuri	6	6
- nu are încălzire centrală, locuința fiind încălzită cu:	<b>487</b>	<b>487</b>
- aragaz	<b>32</b>	<b>32</b>
- gaze din rețeaua publică	30	30
- gaze lichefiate (butelie)	2	2
- sobă (șemineu) cu:	<b>386</b>	<b>386</b>
- gaze din rețeaua publică	211	211
- gaze lichefiate (butelie)	5	5
- combustibil solid	170	170
- energie electrică	63	63
- alt mod de încălzire	6	6
- Nu există încălzire deloc	100	100

\* datele de la Recensământul Populației și Locuințelor 2021, referitoare la locuințe, nu sunt încă disponibile





## Oraș Predeal

### Poziția geografică, relief:

Predealul este așezat în sudul județului Brașov, la limita superioară a Văii Prahovei, în trecătoarea cu același nume din Carpații Meridionali, la altitudinea de 1.060 m. Este cea mai importantă trecătoare între Muntenia și Transilvania. Este orașul la cea mai mare altitudine din România, la 25 de km de Brașov și 140 de km de București. Prin Predeal trece Drumul Național DN1(E60) și calea ferată electrificată-Coridorul IV European.

Orașul este delimitat de 5 masive: Postăvarul, Piatra Mare, Bucegi, Baiului și Fetioi.

### Componența:

Siruta Superior	Siruta	Denumire localitate
40303	40312	Predeal
	40321	Pârâul Rece

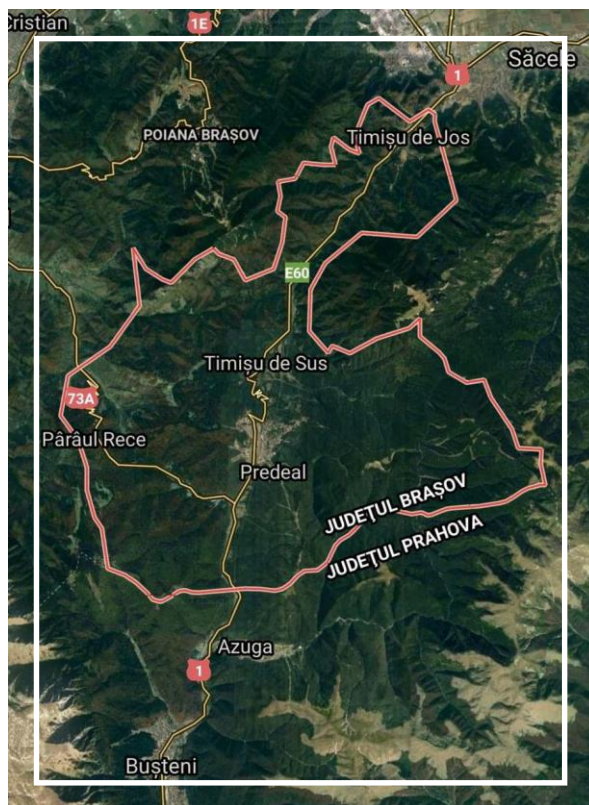



## Sinteza:

În orașul Predeal 10% dintre locuințe sunt proprietate publică, dar suprafața medie a acestora (35,1m<sup>2</sup>) este jumătate din suprafața medie a locuințelor private (70,3 m<sup>2</sup>).

În perioada 2016-2021 populația după domiciliu a scăzut cu 7,8%. Sporul natural a fost negativ în fiecare an din perioada analizată, în medie cu 7‰. Numărul copiilor (populația între 0-19 ani) a scăzut cu 11,6% și grupa de vârstă a populației care este în principal activă (20-64 ani) a scăzut cu 12,6%. Numărul populației vârstnice a crescut cu 15,1%.

Populația școlară a scăzut cu 16,6%, scăderi s-au înregistrat la nivelurile de învățământ primar și gimnazial în timp ce la nivel liceal s-a înregistrat creștere.

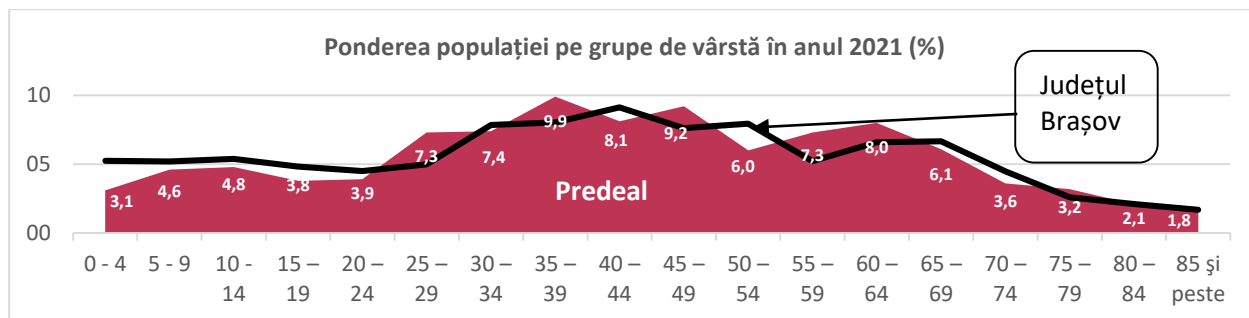

Predealul este o stațiune turistică recunoscută la nivel național. Aici s-au cazat în medie, în perioada 2016-2019 peste 210.000 de persoane anual și acestea au stat peste 450.000 nopți anual, reprezentând 16% din turiștii județului Brașov și aproape 18% din înnoptările județului Brașov. Practic, anual, numărul turiștilor a depășit, în medie, de mai mult de 40 de ori numărul populației.

Anul 2020 a fost o excepție din cauza restricțiilor legate de pandemie. Numărul turiștilor a scăzut aproape la jumătate față de anul precedent. În anul 2021 numărul turistilor a crescut semnificativ, ajungând la valoarea de 180.000, iar numărul înnoptărilor depășea 350.000 zile de cazare.

Economia Predealului este centrată pe turism. În anul 2021, 47,9% din cifra de afaceri, 55,5% din numărul de salariați și 49,4% din investițiile brute sunt în hoteluri și restaurante. Alte activități economice semnificative, cu ponderi importante în cifra de afaceri, sunt comerțul (20,6%), construcțiile (12,3%), activități recreative (6,4%), transportul (6,3%).

Cifra de afaceri reală (deflatată) a societăților comerciale care desfășoară activitate în orașul Predeal a crescut în anul 2021 față de 2016 cu 67,4%, iar cifra de afaceri a primelor 10 cele mai mari societăți comerciale, reprezentând 38,7% din total, a scăzut cu 0,2%. Numărul salariaților din societăți comerciale a crescut cu 3,9%, investițiile brute deflate au fost mai mici cu 21,7%, iar investițiile nete deflate au fost mai mici cu 31,7%.

În anul 2020, dintre primii 10 cei mai mari agenți economici după cifra de afaceri, 4 aveau ca domeniu principal de activitate turismul, 3 aveau ca domeniu principal de activitate construcțiile 2 aveau ca domeniu de activitate comerțul și unul avea ca domeniu principal activități recreative.



## 1. FOND FUNCİAR DUPĂ MODUL DE FOLOSINȚĂ

	2009	2010	2011	2012	2013	2014
<b>Suprafața totală (ha)</b>	<b>5715</b>	<b>5715</b>	<b>5715</b>	<b>5715</b>	<b>5715</b>	<b>6331</b>
din care: proprietate privată (ha)	...	4431	2284	3039	3039	4661
Suprafața agricolă după modul de folosință total (ha)	283	233	233	1057	1057	201
din care: proprietate privată (ha)	...	53	216	286	286	201
Suprafața arabilă - total (ha)	...	7	7	8	8	...
din care: proprietate privată (ha)	...	6	...	8	8	...
Suprafața pășunilor - total (ha)	259	209	209	1019	1019	201
din care: proprietate privată (ha)	...	30	199	248	248	201
Suprafața fânețelor - total (ha)	21	11	11	24	24	...
din care: proprietate privată (ha)	...	11	11	24	24	...
Suprafața cu livezi și pepiniere pomicole - total (ha)	3	6	6	6	6	...
din care: proprietate privată (ha)	...	6	6	6	6	...
Suprafața cu terenuri neagricole - total (ha)	...	5482	5482	4658	4658	6130
din care: proprietate privată (ha)	...	4378	2068	2753	2753	4460
Suprafața cu păduri și alte terenuri cu vegetație forestieră - total (ha)	...	4401	4401	3095	3095	5500
din care: proprietate privată (ha)	...	3914	1620	1803	1803	3907
Suprafața ape și bălți - total (ha)	...	153	231	462	462	...
Suprafața ocupată cu construcții - total (ha)	...	430	594	566	566	529
din care: proprietate privată (ha)	...	336	430	566	566	526
Suprafața - căi de comunicații și căi ferate - total (ha)	...	118	238	137	137	74
din care: proprietate privată (ha)	...	3	3	2	2	...
Suprafața cu terenuri degradate și neproductive - total (ha)	...	380	18	398	398	27
din care: proprietate privată (ha)	...	125	15	382	382	27

## 2. TERITORIU, LOCUINȚE, UTILITĂȚI PUBLICE

	2016	2017	2018	2019	2020	2021
Locuințe existente la sfârșitul anului - total (număr)	3569	3608	3612	3631	3635	3916
Locuințe - proprietate publică	388	388	388	388	388	418
Locuințe - proprietate privată	3181	3220	3224	3243	3247	3498
Suprafața locuibilă – total (m <sup>2</sup> )	246757	249210	249738	252473	253277	260430
Suprafața locuibilă - proprietate publică	14297	14297	14297	14297	14297	14662
Suprafața locuibilă - proprietate privată	232460	234913	235441	238176	238980	245768
Suprafața locuibilă ce revine în medie pe un locuitor (m <sup>2</sup> /locuitor)	47,9	49,0	49,9	51,2	52,2	54,8
Suprafața intravilană a municipiilor și orașelor (ha)	1448	1448	1448	1448	1448	1448
Suprafața spațiilor verzi a municipiilor și orașelor (ha)	6	5	5	5	5	5



	2016	2017	2018	2019	2020	2021
<i>Suprafața acoperită cu spații verzi per capita (mp/persoană)</i>	11,6	9,8	10,0	10,1	10,3	10,5
Lungimea străzilor orășenești - total (km)	40	40	40	42	42	42
Lungimea străzilor orășenești modernizate (km)	32	36	36	32	32	33
<i>Ponderea drumurilor orășenești modernizate (%)</i>	80,0	90,0	90,0	76,2	76,2	78,6
Lungimea totală a rețelei simple de distribuție a apei potabile (km)	58,4	58,4	79,3	79,3	79,3	80,2
Capacitatea instalațiilor de producere a apei potabile (m <sup>3</sup> /zi)	14046	14046	14046	10512	10512	10512
<i>Capacitatea instalațiilor de producere a apei pe locuitor (m<sup>3</sup>/zi/ locuitor)</i>	2,7	2,8	2,8	2,1	2,2	2,2
Cantitatea de apă potabilă distribuită consumatorilor - total (mii m <sup>3</sup> )	496	565	563	490	464	496
Cantitatea de apă potabilă distribuită consumatorilor-uz casnic (mii m <sup>3</sup> )	208	243	253	298	201	212
<i>Cantitatea de apă potabilă distribuită consumatorilor pentru uz casnic, care revine în medie pe un locuitor (m<sup>3</sup>/ locuitor)</i>	40,4	47,8	50,5	60,4	41,4	44,6
Lungimea totală simplă a conductelor de canalizare (km)	26	26	26	24,5	24,5	24,5
Lungimea totală a conductelor de distribuție a gazelor (km)	65,5	65,6	65,7	66,3	65,8	66,9
Gaze naturale distribuite total (mii m <sup>3</sup> )	9395	10012	9666	9915	9423	10514
Gaze naturale distribuite-uz casnic (mii m <sup>3</sup> )	4514	5049	4763	5035	5345	5514
<i>Cantitatea de gaze naturale distribuită consumatorilor pentru uz casnic, care revine în medie pe un locuitor (m<sup>3</sup>/ locuitor)</i>	876,2	992,9	951,3	1021,1	1101,4	1161,1

### 3. POPULAȚIE

	2016	2017	2018	2019	2020	2021
Populația după domiciliu <sup>5</sup> - total, la 1 iulie	5152	5085	5007	4931	4853	4749
Populația după domiciliu - femei, la 1 iulie	2658	2639	2599	2554	2515	2451
Populația după domiciliu pe grupe de vârstă la 1 iulie	5152	5085	5007	4931	4853	4749
0 – 19 ani	839	810	784	780	770	742
20 – 64 ani	3452	3383	3319	3213	3114	3016
65 ani și peste	861	892	904	938	969	991
Densitatea populației după domiciliu*	81,4	80,3	79,1	77,9	76,7	75,0
Născuți vii	30	32	40	24	27	23
Născuți vii la 1000 locuitori populație după domiciliu (‰)	5,8	6,3	8,0	4,9	5,6	4,8
Născuți morți	-	-	-	-	1	-
Decedați - total	50	62	68	64	72	68
Decedați la 1000 locuitori populație după domiciliu (‰)	9,7	12,2	13,6	13,0	14,8	14,3

<sup>5</sup> Prin metoda componentelor.



	2016	2017	2018	2019	2020	2021
Sporul natural	-20	-30	-28	-40	-45	-45
Spor natural la 1000 locuitori populație după domiciliu (‰)	-3,9	-5,9	-5,6	-8,1	-9,3	-9,5
Decedați sub un an						
Rata mortalității infantile (‰)	-	-	-	-	0,0	-
Căsătorii	41	37	35	32	20	17
Căsătorii la 1000 locuitori populație după domiciliu (‰)	8,0	7,3	7,0	6,5	4,1	3,6
Divorțuri	4	3	15	10	12	4
Divorțuri la 1000 locuitori populație după domiciliu (‰)	0,78	0,59	3,00	2,03	2,47	0,84
Populația după domiciliu – total, la 1 ianuarie	5181	5129	5044	4966	4871	4797
Populația după domiciliu – femei, la 1 ianuarie	2681	2654	2622	2572	2528	2481
Stabiliri de reședință în localitate la 1 ianuarie	117	175	188	152	135	73
Plecări cu reședință din localitate la 1 ianuarie	82	53	42	57	66	52

\*calculată folosind suprafața localității conform datelor de la ANCP

	Total		Masculin		Feminin	
	2016	2021	2016	2021	2016	2021
<b>Populația după domiciliu pe grupe de vârstă la 1 iulie</b>	<b>5152</b>	<b>4749</b>	<b>2494</b>	<b>2298</b>	<b>2658</b>	<b>2451</b>
0 – 4 ani	158	140	74	72	84	68
5 – 9 ani	239	153	118	69	121	84
10 – 14 ani	248	223	116	112	132	111
15 – 19 ani	194	226	102	101	92	125
20 – 24 ani	199	187	103	99	96	88
25 – 29 ani	374	187	194	99	180	88
30 – 34 ani	381	351	211	179	170	172
35 – 39 ani	511	352	269	200	242	152
40 – 44 ani	416	466	227	244	189	222
45 – 49 ani	473	394	227	215	246	179
50 – 54 ani	310	452	162	218	148	234
55 – 59 ani	375	284	149	149	226	135
60 – 64 ani	413	343	187	134	226	209
65 – 69 ani	312	375	144	164	168	211
70 – 74 ani	185	275	80	120	105	155
75 – 79 ani	164	124	68	45	96	79
80 – 84 ani	109	124	39	53	70	71
85 ani și peste	91	93	24	25	67	68

#### 4. ȘOMAJ

	2016	2017	2018	2019	2020	2021
<b>Numărul șomerilor înregistrați la sfârșitul anului – total</b>	<b>18</b>	<b>10</b>	<b>9</b>	<b>5</b>	<b>27</b>	<b>14</b>
Numărul șomerilor înregistrați la sfârșitul anului – femei	11	4	4	4	18	9



	2016	2017	2018	2019	2020	2021
Numărul șomerilor înregistrați la sfârșitul anului - bărbați	7	6	5	1	9	5

## 5. ÎNVĂȚĂMÂNT

	2016	2017	2018	2019	2020	2021
<b>Unități de învățământ - total</b>	<b>2</b>	<b>1</b>	<b>1</b>	<b>1</b>	<b>1</b>	<b>1</b>
Grădinițe de copii	1	-	-	-	-	-
Licee	1	1	1	1	1	1
<b>Populația școlară - total</b>	<b>454</b>	<b>420</b>	<b>399</b>	<b>385</b>	<b>367</b>	<b>381</b>
Copii înscriși în grădinițe	98	88	84	74	61	84
Elevi înscriși - total	356	332	315	311	306	297
Elevi înscriși în învățământ primar și gimnazial (inclusiv special)	268	248	237	219	201	199
Elevi înscriși în învățământ primar (inclusiv special)	134	134	128	128	112	97
Elevi înscriși în învățământ gimnazial (inclusiv special)	134	114	109	91	89	102
Elevi înscriși în învățământ liceal	75	84	78	92	105	98
Elevi înscriși în învățământul profesional	13	-	-	-	-	-
<i>Gradul de încărcare al unei educatoare (număr preșcolari/ educatoare)</i>	<i>10,9</i>	<i>9,8</i>	<i>14,0</i>	<i>12,3</i>	<i>8,7</i>	<i>14,0</i>
<i>Numărul elevilor din învățământul primar și gimnazial care revine în medie la un cadru didactic (număr elevi/ cadru didactic)</i>	<i>12,8</i>	<i>15,5</i>	<i>12,5</i>	<i>15,6</i>	<i>14,4</i>	<i>13,3</i>
<b>Absolvenți - total</b>	<b>50</b>	<b>35</b>	<b>52</b>	<b>52</b>	<b>40</b>	<b>...</b>
Absolvenți învățământ gimnazial (inclusiv special)	33	18	32	39	16	...
Absolvenți învățământ liceal	17	17	20	13	24	...
<b>Personal didactic – total</b>	<b>51</b>	<b>46</b>	<b>47</b>	<b>43</b>	<b>31</b>	<b>31</b>
Personal didactic în învățământ preșcolar	9	9	6	6	7	6
Personal didactic în învățământ primar și gimnazial (inclusiv special)	21	16	19	14	14	15
Personal didactic în învățământ primar (inclusiv special)	7	7	8	5	5	5
Personal didactic în învățământ gimnazial (inclusiv special)	14	9	11	9	9	10
Personal didactic în învățământ liceal	21	21	22	23	10	10
Săli de clasă și cabinete școlare	30	30	26	26	27	27
Laboratoare școlare	5	5	5	5	5	5
Săli de gimnastică - total	1	1	1	1	1	1
Terenuri de sport - total	2	2	2	2	-	-
PC - total	85	86	56	55	56	56



## 6. CULTURĂ ȘI ARTĂ

	2016	2017	2018	2019	2020	2021
<b>Biblioteci – total (număr)</b>	<b>4</b>	<b>3</b>	<b>2</b>	<b>2</b>	<b>2</b>	<b>3</b>
Volume existente în biblioteci (număr)	56609	39919	25285	25285	25285	40082
Cititori activi la biblioteci (număr)	577	578	325	314	289	346
Volume eliberate (număr)	2224	3924	3815	3660	3520	2513
<i>Dotarea comunităților locale cu volume disponibile publicului larg (număr volume la 1000 locuitori)</i>	<i>10987,8</i>	<i>7850,3</i>	<i>5049,9</i>	<i>5127,8</i>	<i>5210,2</i>	<i>8440,1</i>
<i>Numărul de cititori activi la 1000 locuitori</i>	<i>112,0</i>	<i>113,7</i>	<i>64,9</i>	<i>63,7</i>	<i>59,6</i>	<i>72,9</i>
Personalul angajat din biblioteci (număr)	3	3	2	2	2	3
<i>Gradul de acces al populației la mijloace de informare și cultură (instituii de spectacole și concerte+biblioteci+muzee/ 1000 locuitori)</i>	<i>0,8</i>	<i>0,6</i>	<i>0,4</i>	<i>0,4</i>	<i>0,4</i>	<i>0,6</i>

## 7. SĂNĂTATE

	2016	2017	2018	2019	2020	2021
Paturi în sanatorii balneare – proprietate privată (număr)	140	140	140	140	140	140
Medici - proprietate publică (persoane)	5	5	5	5	5	5
din total:Medici de familie - proprietate publică (persoane)	1	1	1	1	1	-
Medici - proprietate privată (persoane)	4	4	4	4	3	2
din total:Medici de familie - proprietate privată (persoane)	3	3	3	3	3	2
Stomatologi – proprietate publică (persoane)	1	1	1	1	1	-
Farmaciști – proprietate publică (persoane)	1	1	2	2	2	2
Farmaciști – proprietate privată (persoane)	4	4	4	4	7	7
Personal mediu sanitar - proprietate publică (persoane)	34	34	39	31	33	30
Personal sanitar mediu - proprietate privată (persoane)	4	5	4	5	5	4
Sanatorii balneare - proprietate publică (număr)	1	1	1	1	1	1
Cabinete medicale de medicina generala – proprietate privată (număr)	1	1	1	1	1	-
Cabinete medicale scolare – proprietate publică (număr)	1	1	1	1	1	1
Cabinete medicale individuale (de familie) – proprietate privată (număr)	3	3	3	3	3	2
Cabinete medicale de specialitate - proprietate privată (număr)	1	2	2	2	2	-
Farmacii - proprietate publică (număr)	1	1	1	1	1	1
Farmacii - proprietate privată (număr)	3	3	3	3	4	3
Puncte farmaceutice - proprietate privată (număr)	-	-	-	1	1	1
Laboratoare medicale - proprietate publică (număr)	1	1	1	1	1	1





	2016	2017	2018	2019	2020	2021
Laboratoare medicale - proprietate privată (număr)	1	1	1	1	1	1
Laboratoare de tehnică dentară - proprietate privată (număr)	1	1	1	1	1	-

## 8. EXECUȚIA VENITURILOR ȘI CHELTUIELILOR BUGETULUI LOCAL

	2016	2017	2018	2019	2020	2021
<b>Venituri totale</b>	<b>27231100</b>	<b>20265277</b>	<b>20217804</b>	<b>19368308</b>	<b>20851208</b>	<b>23081516</b>
din care:						
• Venituri proprii	14060878	16193245	15654196	14838038	15053889	16878057
-cote defalcate din impozitul pe venit	2847676	3358720	2951317	3938812	5251313	4681055
-cote defalcate din impozitul pe venit pentru echilibrarea bugetelor locale	2881918	1727944	1224988	-	-	-
• Sume defalcate din TVA pentru						
-finanțarea cheltuielilor descentralizate la nivel local	2631796	3108052	823944	242000	790303	-
- echilibrarea bugetelor locale	958000	464000	3184000	4288000	1200000	-
• Subvenții	5868908	1210	59474	270	3807016	-
• Sume primite de la UE/alți donatori în contul plăților efectuate și prefinanțării	3711518	-	-	-	-	-
<b>Cheltuieli totale</b>	<b>25455219</b>	<b>20227685</b>	<b>17910957</b>	<b>19201944</b>	<b>22198474</b>	<b>22224266</b>
-din care defalcate pe titluri de cheltuieli:						
• Cheltuieli de personal	3604683	4423662	2765203	3369567	3268138	3734660
• Bunuri și servicii	5739976	5380713	6314018	5535389	6668128	7689196
• Subvenții	-	-	-	-	-	37605
• Transferuri	376748	330912	1092539	823170	204847	68433
• Asistentă socială	422629	483966	590511	731836	692004	715603
• Proiecte cu finanțare din fonduri externe nerambursabile	4505374	848548	-	-	-	-
• Cheltuieli de capital	7356723	1886727	406481	1451069	5419011	6198644
-din care defalcate pe părți și capitole de cheltuieli:						
• Servicii publice generale	3493183	4866627	7372531	6634753	5900258	6362802
Apărare, ordine publică și siguranță națională	59709	39966	53922	53941	63637	9075
• Învățământ	3010295	2994156	546139	790706	1313510	1666271
• Sănătate	64975	61507	86777	261045	640819	496069
• Cultură, recreere și religie	1463652	2975677	2843796	3254621	2368238	1537431
• Asigurări și asistență socială	638002	712825	859543	1144390	1156656	1140695





	2016	2017	2018	2019	2020	2021
• Locuințe, servicii și dezvoltare publică	5482788	3014436	2594785	2862259	3320420	3971032
• Protecția mediului	2017263	1690414	722844	737211	882933	835088
• Combustibili și energie	-	-	-	-	-	-
• Transporturi	8415445	3254443	2063312	2815455	6147811	5250511
• Alte cheltuieli	809907	617634	767308	647563	404192	955292
<i>Excedent (+), Deficit (-) – lei</i>	<i>1775881</i>	<i>37592</i>	<i>2306847</i>	<i>166364</i>	<i>-1347266</i>	<i>857250</i>
<i>Venituri totale per capita – lei</i>	<i>5285,5</i>	<i>3985,3</i>	<i>4037,9</i>	<i>3927,9</i>	<i>4296,6</i>	<i>4860,3</i>
<i>Venituri proprii încasate per capita – lei</i>	<i>2729,2</i>	<i>3184,5</i>	<i>3126,5</i>	<i>3009,1</i>	<i>3102,0</i>	<i>3554,0</i>
<i>Cheltuieli totale per capita – lei</i>	<i>699,7</i>	<i>869,9</i>	<i>552,3</i>	<i>683,3</i>	<i>673,4</i>	<i>786,4</i>
<i>Rata reală de creștere a veniturilor proprii (%)</i>	<i>1,1</i>	<i>1,1</i>	<i>0,9</i>	<i>0,9</i>	<i>1,0</i>	<i>1,1</i>
<i>Gradul de finanțare din venituri proprii (%)</i>	<i>51,6</i>	<i>79,9</i>	<i>77,4</i>	<i>76,6</i>	<i>72,2</i>	<i>73,1</i>
<i>Gradul de autofinanțare (%)</i>	<i>30,6</i>	<i>54,8</i>	<i>56,8</i>	<i>56,3</i>	<i>47,0</i>	<i>52,8</i>
<i>Ponderea secțiunii de funcționare în total cheltuieli (%)</i>	<i>53,4</i>	<i>86,5</i>	<i>97,7</i>	<i>92,4</i>	<i>75,6</i>	<i>72,1</i>
<i>Ponderea secțiunii de dezvoltare în total cheltuieli (%)</i>	<i>46,6</i>	<i>13,5</i>	<i>2,3</i>	<i>7,6</i>	<i>24,4</i>	<i>27,9</i>

Sursa datelor:

Ministerul Dezvoltării, Lucrărilor Publice și Administrației

[http://www.dpfb.mdrap.ro/sit\\_ven\\_si\\_chelt\\_uat.html](http://www.dpfb.mdrap.ro/sit_ven_si_chelt_uat.html)

## 9. RECENSĂMÂNTUL GENERAL AGRICOL

### AGRICULTURA ECOLOGICĂ

RGA	Exploatațiilor agricole cu agricultură ecologică (număr)	Suprafața agricolă utilizată certificată ecologic (hectare)	Suprafața agricolă utilizată aflată în conversie (hectare)
2020	-	-	-

**Exploatații agricole care au utilizat suprafețe agricole și/sau care au deținut efective de animale (număr)**

RGA	TOTAL EXPLOATAȚII AGRICOLE	Exploatații agricole cu suprafață agricolă utilizată și efective de animale	Exploatații agricole numai cu suprafață agricolă utilizată	Exploatații agricole numai cu efective de animale
2020 - Total	-	-	-	-
Exploatații agricole fără personalitate juridică	-	-	-	-
Exploatații agricole cu personalitate juridică	-	-	-	-

**Efectivul de animale din exploatațiile agricole cu agricultură ecologică în sectorul animalier (capete pe specii)**

RG	Bovine	Ovine	Caprine	Porcine	Păsări	Familii de albine
2020	-	-	-	-	-	-

**SUPRAFEȚE****Exploatații agricole care au utilizat suprafețe agricole și/sau care au deținut efective de animale (număr)**

RG	TOTAL EXPLOATAȚII AGRICOLE	Exploatații agricole cu suprafață agricolă utilizată și efective de animale	Exploatații agricole numai cu suprafață agricolă utilizată	Exploatații agricole numai cu efective de animale
2020 - Total	3	1	1	1
Exploatații agricole fără personalitate juridică	3	1	1	1
Exploatații agricole cu personalitate juridică	-	-	-	-

**Exploatații agricole, după modul de deținere a suprafeței agricole utilizate, după tipul exploatației agricole (număr)**

RG	Moduri de deținere			
	în proprietate	în arendă	teren comun	în parte sau alte moduri
2010 -TOTAL	13	-	-	13
Exploatații agricole fără personalitate juridică	11	-	-	13
Exploatații agricole cu personalitate juridică	2	-	-	-
2020 -TOTAL	2	-	-	-
Exploatații agricole fără personalitate juridică	2	-	-	-
Exploatații agricole cu personalitate juridică	-	-	-	-

**Exploatații agricole, pe clase de mărime (număr)**

RG	Total	sub 1 ha	1 – 2 ha	2 – 5 ha	5 – 10 ha	10 – 20 ha	20 – 30 ha	30 – 50 ha	50 – 100 ha	Peste 100 ha
2010	2	-	2	-	-	-	-	-	-	-
2020	-	-	-	-	-	-	-	-	-	-

**Exploatații agricole și suprafața amenajată pentru irigat**

RG	Exploatații agricole cu suprafață agricolă amenajată pentru irigat (număr)	Suprafața amenajată pentru irigat (hectare)
2010	-	-
2020	-	-



**Exploatații agricole care dețin suprafața agricolă utilizată (pe categorii de folosință), suprafața agricolă neutilizată și suprafața împădurită (număr)**

RGA	Suprafața agricolă utilizată						Suprafața agricolă neutilizată	Suprafața împădurită
	TOTAL	Teren arabil	Grădini familiale	Pășuni și fânețe	Culturi permanente	Sere/ solarii		
2010	22	2	7	20	-	...	1	1
2020	2	-	-	2	-	-	-	-

**Suprafața exploatațiilor agricole, după modul de deținere a suprafeței agricole utilizate (hectare)**

RGA	Total suprafață	Moduri de deținere			
		în proprietate	în arendă	teren comun	în parte sau alte moduri
2010 -TOTAL	387,26	376,73	-	-	10,53
Exploatații agricole fără personalitate juridică	19,26	8,73	-	-	10,53
Exploatații agricole cu personalitate juridică	368,00	368,00	-	-	-
2020 -TOTAL	0,94	0,94	-	-	-
Exploatații agricole fără personalitate juridică	0,94	0,94	-	-	-
Exploatații agricole cu personalitate juridică	-	-	-	-	-

**Suprafața de teren arabil utilizat, pe clase de mărime (hectare)**

RGA	Total	sub 1 ha	1 – 2 ha	2 – 5 ha	5 – 10 ha	10 – 20 ha	20 – 30 ha	30 – 50 ha	50 – 100 ha	Peste 100 ha	Suprafața utilizată medie*
2010	2,05	0,00	2,05	-	-	-	-	-	-	-	1,03
2020	-	-	-	-	-	-	-	-	-	-	-

\*Suprafața de teren arabil utilizat raportată la numărul exploatațiilor agricole care au utilizat suprafețe arabile

**Suprafața agricolă utilizată, suprafața agricolă neutilizată și suprafața împădurită aparținând exploatațiilor agricole (hectare)**

RGA	Suprafața agricolă utilizată						Suprafața agricolă neutilizată	Suprafața împădurită
	TOTAL	Teren arabil	Grădini familiale	Pășuni și fânețe	Culturi permanente	Sere/ solarii		
2010	387,26	2,05	0,33	384,88	-	...	0,87	478,10
2020	0,94	-	-	0,94	-	-	-	-

**Suprafețe arabile pe culturi (hectare)**

RGA	Total teren arabil utilizat	Grâu comun	Secară	Orz și orzoaică	Ovăz	Porumb	Alte cereale pentru boabe	Plante leguminoase pentru boabe
2010	2,05	-	-	-	-	1,00	-	-



RGA	Total teren arabil utilizat	Grâu comun	Secară	Orz și orzoaică	Ovăz	Porumb	Alte cereale pentru boabe	Plante leguminoase pentru boabe
2020	-	-	-	-	-	-	-	-

RGA	Rapiță	Soia boabe	Plante medicinale, aromatice și condimente	Alte plante industriale	Cartofi	Sfeclă zahăr	Rădăcina-se pentru nutreț	Legume, pepeni și căpșuni
2010	-	-	-	-	-	-	-	-
2020	-	-	-	-	-	-	-	-

RGA	Flori și plante ornamentale	Anuale pentru fân și masă verde	Porumb verde	Plante pentru nutreț	Plante pentru semințe și seminceri	Alte culturi în teren arabil	Teren arabil în repaus fără subvenții	Teren arabil în repaus cu subvenții
2010	-	1,05	-	0,00	-	-	-	-
2020	-	-	-	-	-	-	-*	-

\* Teren arabil cu și fără subvenții

#### Suprafața agricolă utilizată, aflată în proprietatea cetățenilor români și a cetățenilor străini (hectare)

RGA	Suprafața agricolă utilizată, în proprietatea cetățenilor români		Suprafața agricolă utilizată, în proprietatea cetățenilor străini din UE		Suprafața agricolă utilizată, în proprietatea cetățenilor străini din afara UE	
	Total	Teren arabil	Total	Teren arabil	Total	Teren arabil
2020	0,94	-	-	-	-	-

#### EFFECTIVE DE ANIMALE

##### Efectivele de animale pe principalele specii după tipul exploatației agricole (capete pe specii)

RGA	Bovine	Ovine	Caprine	Porcine	Păsări	Iepuri de casă	Familii de albine
2010	47	39	6	15	303	14	50
2020	2	-	-	-	21	-	11
Exploatații agricole fără personalitate juridică	2	-	-	-	21	-	11
Exploatații agricole cu personalitate juridică	-	-	-	-	-	-	-



## PERSOANE CARE AU LUCRAT ÎN AGRICULTURĂ

Persoane care au lucrat în agricultură, după statutul juridic al exploatațiilor agricole (număr)

RGA	Total, din care:	Exploatații agricole fără personalitate juridică	Exploatații agricole cu personalitate juridică				
			Total	Regii autonome, societati agricole, societati comerciale	Instituții de cercetare	Institutiile publice, administratie	Alte tipuri
2010	84	82	2	-	-	2	-
2020	3	3	-	-	-	-	-

Persoane care au lucrat în agricultură, în exploatații agricole pe grupe de vârstă (număr)

RGA 2010	Total	15 – 24 ani	25 – 34 ani	35 – 44 ani	45 – 54 ani	55 – 64 ani	65 ani și peste
Număr persoane	84	8	11	20	9	21	15

Persoane care au lucrat în agricultură, în exploatații agricole fără personalitate juridică (număr)

RGA 2020	Total	Capul exploatației	Membrii ai familiei	Alte rude sau persoane neînrudite
Număr persoane - total	3	3	-	-
masculin	3	3	-	-
feminin	-	-	-	-
Număr de zile lucrate în agricultură, în exploatația proprie (echivalent 8 ore/zi)	120	120	-	-
masculin	120	120	-	-
feminin	-	-	-	-

Persoane care au lucrat în agricultură, în exploatații agricole cu personalitate juridică (număr)

RGA 2020	Total	Șeful exploatației	Persoane permanent
Număr persoane - total	-	-	-
masculin	-	-	-
feminin	-	-	-
Număr de zile lucrate în agricultură, în exploatația proprie (echivalent 8 ore/zi)	-	-	-
masculin	-	-	-
feminin	-	-	-

Capul exploatației agricole fără personalitate juridică, pe grupe de vârstă (număr)

RGA 2020	Total	15 – 24 ani	25 – 34 ani	35 – 44 ani	45 – 54 ani	55 – 64 ani	65 ani și peste
Număr persoane	3	-	-	-	-	-	3

**DEZVOLTARE RURALĂ****Numărul exploatațiilor care au beneficiat de sprijin pentru dezvoltare rurală (2017- 2020)**

Măsurile de dezvoltare rurală	Număr exploatații
Nu beneficiaza	3
Servicii de consultanță, de administrare a fermelor și de ajutorare a acestora	-
Sprijin la înființare, pentru tinerii fermieri	-
Sprijin la înființarea fermelor mici	-
Scheme de calitate pentru produse agricole și alimentare	-
Investiții în active fizice	-
Refacerea potențialului de producție agricolă afectat de dezastre naturale și evenimente catastrofale și instituirea	-
Investiții în dezvoltarea zonelor forestiere și în ameliorarea viabilității pădurilor	-
Plăți pentru agromediu și climă	-
Servicii de silvomediu, servicii climatice și conservarea pădurilor	-
Agricultura ecologică	-
Plăți legate de Natura 2000 și a Directivei-cadru privind apa	-
Plăți pentru zone care se confruntă cu constrângeri naturale sau cu alte constrângeri specifice	-
Bunăstarea animalelor	-
Gestionarea riscurilor	-

**10. ACTIVITATEA ÎNTREPRINDERII****Numărul de salariați din societățile comerciale**

Div. CAEN		2016	2017	2018	2019	2020	2021
	<b>Salariați - total (număr mediu)</b>	<b>1038</b>	<b>1176</b>	<b>1250</b>	<b>1233</b>	<b>1148</b>	<b>1130</b>
1	Agricultură, vânătoare și servicii anexe	4	3	3	1	-	-
10	Industria alimentară	1	12	6	4	10	9
13	Fabricarea produselor textile	1	2	2	-	-	-
14	Fabricarea articolelor de îmbrăcăminte	-	-	-	2	-	-
16	Prelucrarea lemnului, fabricarea produselor din lemn și plută, cu excepția mobilei; fabricarea articolelor din paie și din alte materiale vegetale împletite	3	1	1	1	1	1
17	Fabricarea hârtiei și a produselor din hârtie	1	1	1	1	1	1
31	Fabricarea de mobilă	7	1	1	1	1	1
32	Alte activități industriale n.c.a.	-	-	-	1	1	1
33	Repararea, întreținerea și instalarea mașinilor și echipamentelor	-	-	-	1	1	1
36	Captarea, tratarea și distribuția apei	37	40	41	40	43	42
38	Colectarea, tratarea și eliminarea deșeurilor; activități de recuperare a materialelor reciclabile	7	32	30	12	11	12
41	Construcții de clădiri	62	92	79	77	65	65



Div. CAEN		2016	2017	2018	2019	2020	2021
42	Lucrări de geniu civil	-	-	-	-	17	24
43	Lucrări speciale de construcții	75	60	80	61	55	35
45	Comerț cu ridicata și cu amănuntul, întreținerea și repararea autovehiculelor și a motocicletelor	1	1	1	1	1	2
46	Comerț cu ridicata cu excepția comerțului cu autovehicule și motociclete	46	39	79	45	26	25
47	Comerț cu amănuntul, cu excepția autovehiculelor și motocicletelor	118	100	83	83	85	71
49	Transporturi terestre și transporturi prin conducte	38	38	43	47	71	78
53	Activități de poșta și de curier	-	-	-	7	-	-
55	Hoteluri și alte facilități de cazare	363	460	541	536	451	398
56	Restaurante și alte activități de servicii de alimentație	168	184	156	169	166	211
58	Activități de editare	-	-	-	2	1	1
62	Activități de servicii în tehnologia informației	2	2	2	1	1	2
63	Activități de servicii informatice	1	-	1	2	3	3
68	Tranzacții imobiliare	7	11	9	12	13	13
69	Activități juridice și de contabilitate	3	3	4	3	3	5
70	Activități ale direcțiilor (centralelor), birourilor administrative centralizate; activități de management și de consultanță în management	9	8	6	4	2	3
71	Activități de arhitectură și inginerie; activități de testări și analiză tehnică	3	2	2	3	3	3
72	Cercetare-dezvoltare	-	1	-	-	-	-
73	Publicitate și activități de studiere a pieței	3	2	2	2	1	1
74	Alte activități profesionale, științifice și tehnice	-	-	-	-	1	9
77	Activități de închiriere și leasing	21	13	11	12	15	11
79	Activități ale agențiilor turistice și a tur-operatorilor; alte servicii de rezervare și asistență turistică	7	14	12	5	8	9
81	Activități de peisagistică și servicii pentru clădiri	1	1	1	2	2	2
82	Activități de secretariat, servicii suport și alte activități de servicii prestate în principal întreprinderilor	-	1	-	1	2	16
85	Învățământ	3	7	5	5	5	3
86	Activități referitoare la sănătatea umană	12	10	8	7	4	5
90	Activități de creație și interpretare artistică	-	-	-	-	2	2
92	Activități de jocuri de noroc și pariuri	-	-	-	29	29	23
93	Activități sportive, recreative și distractive	4	10	13	27	22	18
95	Reparații de calculatoare, de articole personale și de uz gospodăresc	2	1	1	-	2	2
96	Alte activități de servicii	28	24	26	26	23	22

**Cei mai importanți agenți economici cu sediul în localitate, după cifra de afaceri în anul 2016:**

Denumire agent economic	Domeniul de activitate	Cifra de afaceri - mii lei -	Număr mediu salariați -persoane-
SC RINGHIOPOL SRL	Comert cu ridicata al aparatelor electrice de uz gospodăresc, al aparatelor de radio și televizoarelor	11008	6
SC ARTIMA SA	Comert cu amănuntul în magazine nespecializate, cu vânzare predominantă de produse alimentare, băuturi și tutun	9487	22
DANI DRAG SRL	Hoteluri și alte facilități de cazare similare	8007	38
SC RINGHIOPOL INTERNATIONAL SRL	Comert cu amănuntul prin intermediul caselor de comenzi sau prin Internet	7788	2
SC VOILA A.S. SRL	Hoteluri și alte facilități de cazare similare	5590	51
SC SAMICOM	Comert cu amănuntul al carni și al produselor din carne, în magazine specializate	4740	15
SC NEW HOTELS SRL	Hoteluri și alte facilități de cazare similare	4517	45
SC INTERNATIONAL SYNERGY MANAGEMENT SRL	Lucrări de instalații electrice	3974	22
SC TOPA SPEDITION SRL	Comert cu ridicata specializat al altor alimente, inclusiv peste, crustacee și moluște	3188	14
SC TRAVEL CONCEPT SRL	Restaurante	2870	29

**Cei mai importanți agenți economici cu sediul în localitate, după cifra de afaceri în anul 2021:**

Denumire agent economic	Domeniul de activitate	Cifra de afaceri - mii lei -	Număr mediu salariați -persoane-
SC ARTIMA SA	Comert cu amănuntul în magazine nespecializate, cu vânzare predominantă de produse alimentare, băuturi și tutun	14088	19
DANI DRAG SRL	Hoteluri și alte facilități de cazare similare	11991	43
SC GAMES INTERNATIONAL SLOT MACHINE SRL	Activități de jocuri de noroc și pariuri	10324	23
CARMEN-ANA INTERNATIONAL SRL	Hoteluri și alte facilități de cazare similare	5373	45
HOTEL ROZMARIN SRL	Hoteluri și alte facilități de cazare similare	5220	19
SAMICOM ZEN SRL	Comert cu amănuntul în magazine nespecializate, cu vânzare predominantă de produse nealimentare	4971	12
WYZ CO SRL	Lucrări de construcții a clădirilor rezidențiale și nerezidențiale	4872	42
LIBERTY PROMOTION SRL	Hoteluri și alte facilități de cazare similare	4820	20
DRICONS EXPERT CONSTRUCTII SRL	Lucrări de construcții a drumurilor și autostrăzilor	4740	24
DELY_SCHE SANIERUNG SRL	Lucrări de demolare a construcțiilor	4461	3



**Indicatori economici 2016**

Activitate (secțiune caen rev 2)	Număr societăți	Cifra de afaceri - mii lei -	Număr mediu salariați -persoane-	Investiții brute - mii lei -	Investiții nete - mii lei -
<b>TOTAL</b>	<b>236</b>	<b>129660</b>	<b>1038</b>	<b>39162</b>	<b>22221</b>
A. Agricultură, silvicultură și pescuit	2	0	4	99	0
C. Industria prelucrătoare	6	883	13	67	67
E. Distribuția apei; salubritate, gestionarea deșeurilor, activități de decontaminare a terenurilor	2	216	44	-	-
F. Construcții	24	11575	137	1014	714
G. Comerț cu ridicata și cu amănuntul; repararea autovehiculelor și motocicletelor	41	53287	165	433	189
H. Transport și depozitare	13	4028	38	16375	2059
I. Hoteluri și restaurante	81	51488	531	19957	19074
J. Informații și telecomunicații	4	392	3	-	-
L. Tranzacții imobiliare	7	1886	7	1062	4
M. Activități profesionale, științifice și tehnice	16	1366	18	40	12
N. Activități de servicii administrative și activități de servicii suport	20	1630	29	29	16
P. Învățământ	3	213	3	-	-
Q. Sănătate și asistență socială	4	980	12	47	47
R. Activități de spectacole, culturale și recreative	6	519	4	-	-
S. Alte activități de servicii	7	1196	30	39	39

**Indicatori economici 2021**

Activitate (secțiune caen rev 2)	Număr societăți	Cifra de afaceri - mii lei -	Număr mediu salariați -persoane-	Investiții brute - mii lei -	Investiții nete - mii lei -
<b>TOTAL</b>	<b>249</b>	<b>182892</b>	<b>1130</b>	<b>25834</b>	<b>12789</b>
C. Industria prelucrătoare	10	2087	14	110	80
E. Distribuția apei; salubritate, gestionarea deșeurilor, activități de decontaminare a terenurilor	2	525	54	-	-
F. Construcții	24	22511	124	9147	3894
G. Comerț cu ridicata și cu amănuntul; repararea autovehiculelor și motocicletelor	34	37764	98	884	803
H. Transport și depozitare	15	11431	78	1225	949
I. Hoteluri și restaurante	93	87594	609	12772	6499
J. Informații și telecomunicații	5	512	6	7	7
L. Tranzacții imobiliare	11	1427	13	1126	15
M. Activități profesionale, științifice și tehnice	12	1901	21	-	-



Activitate (secțiune caen rev 2)	Număr societăți	Cifra de afaceri - mii lei -	Număr mediu salariați -persoane-	Investiții brute - mii lei -	Investiții nete - mii lei -
N. Activități de servicii administrative și activități de servicii suport	20	3062	38	289	283
P. Învățământ	3	561	3	146	146
Q. Sănătate și asistență socială	4	586	5	20	20
R. Activități de spectacole, culturale și recreative	8	11751	43	106	90
S. Alte activități de servicii	8	1178	24	4	4

## 11. CONSTRUCȚII

	2016	2017	2018	2019	2020	2021
Locuințe terminate - total (număr)	5	39	4	19	4	3
Locuințe terminate din fonduri private (număr)	5	39	4	19	4	3
Locuințe terminate din fondurile populației (număr)	5	39	4	19	4	3
Gradul de înnoire a fondului locativ (% între locuințe terminate și fondul de locuințe)	0,1	1,1	0,1	0,5	0,1	0,1
Autorizații de construire eliberate pentru clădiri rezidențiale (exclusiv pentru colectivități) (număr)	8	11	8	3	-	6
Autorizații de construire eliberate pentru hoteluri și clădiri similare (număr)	-	-	-	1	-	-
Autorizații de construire eliberate pentru alte clădiri (număr)	1	-	-	-	-	-
Autorizații de construire eliberate pentru clădiri rezidențiale (exclusiv pentru colectivități) (m <sup>2</sup> )	1576	3494	2607	1610	-	1486
Autorizații de construire eliberate pentru hoteluri și clădiri similare (m <sup>2</sup> )	-	-	-	592	-	-
Autorizații de construire eliberate pentru alte clădiri (m <sup>2</sup> )	65	-	-	-	-	-

## 12. TURISM

	2016	2017	2018	2019	2020	2021
Unități de cazare - total (număr)	147	152	157	149	140	139
Hoteluri	33	34	35	34	31	32
Hosteluri	4	4	4	5	6	6
Hoteluri apartament	1	1	1	1	2	3
Moteluri	4	4	4	3	3	3
Vile turistice	21	22	25	23	18	17
Cabane turistice	5	5	4	4	4	4
Bungalouri	3	-	-	-	-	1
Căsuțe turistice	-	-	1	1	1	-
Tabere de elevi și prescolari	1	1	1	1	1	1



	2016	2017	2018	2019	2020	2021
Pensiuni turistice	73	79	80	75	70	67
Pensiuni agroturistice	2	2	2	2	4	5
<b>Capacitatea de cazare existentă –total (număr locuri)</b>	<b>5292</b>	<b>5470</b>	<b>5517</b>	<b>5356</b>	<b>5127</b>	<b>5158</b>
Hoteluri	2485	2595	2641	2595	2428	2498
Hosteluri	102	102	102	133	178	232
Hoteluri apartament	12	12	12	12	76	112
Moteluri	211	211	209	149	162	162
Vile turistice	480	474	544	496	406	356
Cabane turistice	292	292	194	194	194	194
Bungalouri	12	-	-	-	-	12
Căsuțe turistice	-	-	12	12	12	-
Tabere de elevi si prescolari	50	50	50	74	74	74
Pensiuni turistice	1611	1697	1716	1654	1517	1424
Pensiuni agroturistice	37	37	37	37	80	94
<b>Capacitatea de cazare în funcțiune - total (locuri-zile)</b>	<b>1686170</b>	<b>1767844</b>	<b>1801426</b>	<b>1716541</b>	<b>1197871</b>	<b>1373769</b>
Hoteluri	862987	908856	938593	914549	629842	764187
Hosteluri	36898	34290	28832	37964	48814	61375
Hoteluri apartament	4392	4380	3636	2544	13862	28748
Moteluri	77226	77015	76285	47900	26520	26418
Vile turistice	109658	114335	140525	128202	82140	75941
Cabane turistice	74554	62758	60118	56114	43106	57478
Bungalouri	1104	732	732	-	-	-
Tabere de elevi si prescolari	18300	18250	18250	20372	-	-
Pensiuni turistice	487509	534095	522390	504438	339290	343172
Pensiuni agroturistice	13542	13133	12065	4458	14297	16450
<b>Număr turiști sosiți - total (persoane)</b>	<b>193607</b>	<b>210098</b>	<b>228349</b>	<b>221870</b>	<b>118102</b>	<b>180312</b>
<b>din care: străini</b>	<b>19302</b>	<b>24500</b>	<b>23769</b>	<b>13191</b>	<b>1161</b>	<b>4582</b>
Hoteluri	136079	142768	156600	159680	77720	133862
din care: străini	17802	23109	21053	11632	1054	4477
Hosteluri	2508	2875	2973	3022	2598	2626
din care: străini	82	112	127	57	8	-
Hoteluri apartament	670	1575	345	550	1590	3383
din care: străini	71	254	26	-	6	28
Moteluri	11345	8251	7421	3105	508	712
din care: străini	767	239	1087	274	-	-
Vile turistice	5891	7017	8860	9113	5730	6822
din care: străini	87	97	29	14	42	-
Cabane turistice	5564	5969	5991	5172	3874	4053
din care: străini	74	49	99	55	-	7
Bungalouri	48	46	47	-	-	-
din care: străini	-	-	-	-	-	-
Tabere de elevi si prescolari	383	348	525	210	-	-
din care: străini	-	-	-	-	-	-
Pensiuni turistice	30657	40100	44548	40308	25050	27444
din care: străini	419	640	1348	1159	51	96
Pensiuni agroturistice	462	1149	1039	710	1032	1410
din care: străini	-	-	-	-	-	2



	2016	2017	2018	2019	2020	2021
<b>Înnoptări - total (număr)</b>	<b>396923</b>	<b>456871</b>	<b>484187</b>	<b>483895</b>	<b>245586</b>	<b>357865</b>
<b>din care: străini</b>	<b>38952</b>	<b>54980</b>	<b>47843</b>	<b>25079</b>	<b>2434</b>	<b>7559</b>
Hoteluri	280040	313406	333245	347550	157757	256998
din care: străini	35970	51770	41306	20993	2095	7285
Hosteluri	6025	6071	6159	6592	5071	4654
din care: străini	107	216	211	122	50	-
Hoteluri apartament	1202	2943	764	1100	3532	7241
din care: străini	121	527	82	-	18	82
Moteluri	16521	13856	12213	5539	810	1455
din care: străini	1003	322	2049	551	-	-
Vile turistice	13844	17832	20207	22312	14249	18618
din care: străini	186	218	69	30	123	-
Cabane turistice	11379	12607	11303	10257	7267	7697
din care: străini	105	76	212	85	-	18
Bungalouri	102	92	94	-	-	-
din care: străini	-	-	-	-	-	-
Tabere de elevi si prescolari	1709	900	1474	962	-	-
din care: străini	-	-	-	-	-	-
Pensiuni turistice	65198	87088	96575	88366	54904	58294
din care: străini	1460	1851	3914	3298	148	252
Pensiuni agroturistice	903	2076	2153	1217	1996	2908
din care: străini	-	-	-	-	-	4
<b>Indicele de utilizare a capacității de cazare turistică în funcțiune (%)</b>	<b>23,5</b>	<b>25,8</b>	<b>26,9</b>	<b>28,2</b>	<b>20,5</b>	<b>26,0</b>
Hoteluri	32,5	34,5	35,5	38,0	25,0	33,6
Hosteluri	16,3	17,7	21,4	17,4	10,4	7,6
Hoteluri apartament	27,4	67,2	21,0	43,2	25,5	25,2
Moteluri	21,4	18,0	16,0	11,6	3,1	5,5
Vile turistice	12,6	15,6	14,4	17,4	17,3	24,5
Cabane turistice	15,3	20,1	18,8	18,3	16,9	13,4
Bungalouri	9,2	12,6	12,8	-	-	-
Tabere de elevi si prescolari	9,3	4,9	8,1	4,7	-	-
Pensiuni turistice	13,4	16,3	18,5	17,5	16,2	17,0
Pensiuni agroturistice	6,7	15,8	17,8	27,3	14,0	17,7
<b>Durata medie a sejurului (zile / persoană)</b>	<b>2,1</b>	<b>2,2</b>	<b>2,1</b>	<b>2,2</b>	<b>2,1</b>	<b>2,0</b>
Hoteluri	2,1	2,2	2,1	2,2	2,0	1,9
Hosteluri	2,4	2,1	2,1	2,2	2,0	1,8
Hoteluri apartament	1,8	1,9	2,2	2,0	2,2	2,1
Moteluri	1,5	1,7	1,6	1,8	1,6	2,0
Vile turistice	2,4	2,5	2,3	2,4	2,5	2,7
Cabane turistice	2,0	2,1	1,9	2,0	1,9	1,9
Bungalouri	2,1	2,0	2,0	-	-	-
Tabere de elevi si prescolari	4,5	2,6	2,8	4,6	-	-
Pensiuni turistice	2,1	2,2	2,2	2,2	2,2	2,1
Pensiuni agroturistice	2,0	1,8	2,1	1,7	1,9	2,1
<b>Mărimea medie a unităților de cazare (locuri / unitate de cazare)</b>	<b>36,0</b>	<b>36,0</b>	<b>35,1</b>	<b>35,9</b>	<b>36,6</b>	<b>37,1</b>



	2016	2017	2018	2019	2020	2021
Hoteluri	75,3	76,3	75,5	76,3	78,3	78,1
Hosteluri	25,5	25,5	25,5	26,6	29,7	38,7
Hoteluri apartament	12,0	12,0	12,0	12,0	38,0	37,3
Moteluri	52,8	52,8	52,3	49,7	54,0	54,0
Vile turistice	22,9	21,5	21,8	21,6	22,6	20,9
Cabane turistice	58,4	58,4	48,5	48,5	48,5	48,5
Bungalouri	4,0	-	-	-	-	12,0
Casute turistice	-	-	12,0	12,0	12,0	-
Tabere de elevi si prescolari	50,0	50,0	50,0	74,0	74,0	74,0
Pensiuni turistice urbane	22,1	21,5	21,5	22,1	21,7	21,3
Pensiuni agroturistice	18,5	18,5	18,5	18,5	20,0	18,8
<b>Număr de înnoptări ce revin în medie la un locuitor (număr)</b>	77,0	89,8	96,7	98,1	50,6	75,4

### 13. RECENSĂMÂNTUL POPULAȚIEI ȘI AL LOCUINȚELOR

#### Populația pe grupe de vârstă

	2002	2011	2021
<b>Total (persoane)</b>	<b>5615</b>	<b>4755</b>	<b>4020</b>
- feminin	2941	2472	...
0 – 4 ani	204	214	131
- feminin	99	104	...
5 – 9 ani	223	237	140
- feminin	109	130	...
10 - 14 ani	380	183	193
- feminin	181	84	...
15 – 19 ani	427	198	200
- feminin	202	94	...
20 – 24 ani	476	356	160
- feminin	241	174	...
25 – 29 ani	477	323	149
- feminin	230	144	...
30 – 34 ani	497	398	220
- feminin	250	186	...
35 – 39 ani	311	346	243
- feminin	162	160	...
40 – 44 ani	392	405	360
- feminin	219	210	...
45 – 49 ani	475	273	316
- feminin	248	134	...
50 – 54 ani	412	335	366
- feminin	216	187	...
55 – 59 ani	250	401	236
- feminin	127	222	...
60 – 64 ani	302	344	304
- feminin	166	186	...
65 – 69 ani	270	195	373



	2002	2011	2021
- feminin	159	106	...
70 – 74 ani	246	218	303
- feminin	149	124	...
75 – 79 ani	162	161	118
- feminin	113	107	...
80 – 84 ani	74	108	120
- feminin	47	74	...
85 ani și peste	37	60	88
- feminin	23	46	...

**Populația după etnie**

Ani	Total populație	Români	Maghiari	Romi	Germani	Alte etnii	Etnie nedecларată
2002	5615	5447	125	16	21	6	-
2011	4755	4309	62	21	9	9	345
2021	4020	3361	40	9	4	16	590

**Populația după limba maternă**

Ani	Total populație	Română	Maghiară	Romani	Germană	Altă limbă maternă	Limbă maternă nedecларată
2002	5615	5485	108	-	14	-	8
2011	4755	4334	60	*	7	7	345
2021	4020	3371	36	*	*	16	594

**Populația după religie**

Ani	Total populație	Ortodoxă	Romano-catolică	Greco-catolică	Reformată	Baptistă	Pent-costală	Alte religii	Religie nedecларată
2002	5615	5323	180	23	18	6	3	61	*
2011	4755	4132	181	10	18	3	10	55	346
2021	4020	3162	127	4	9	*	5	69	643

**Numărul de locuințe după situația ocupării acestora – 2011\***

	Total	Predeal	Paraul Rece	Timisu de Jos	Timisul de Sus
<b>Număr total de locuințe</b>	<b>3492</b>	<b>2967</b>	<b>130</b>	<b>249</b>	<b>146</b>
- ocupată	1863	1537	12	219	95
- sezonieră	1231	1058	100	23	50
- neocupată	398	372	18	7	1
- nedecларata	-	-	-	-	-

\* datele de la Recensământul Populației și Locuințelor 2021, referitoare la locuințe, nu sunt încă disponibile

**Numărul de locuințe după dotarea acestora, pe localități componente – 2011\***

	Total	Predeal	Pârâul Rece	Timișu de jos	Timișu de sus
	2011	2011	2011	2011	2011
<b>Număr total de locuințe</b>	<b>3492</b>	<b>2967</b>	<b>130</b>	<b>249</b>	<b>146</b>
<b>Bucătărie:</b>	<b>3492</b>	<b>2967</b>	<b>130</b>	<b>249</b>	<b>146</b>
- în locuință	3340	2859	129	232	120
- în afara locuinței	36	16	-	11	9
- alte tipuri	7	6	-	-	1
- nu are	109	86	1	6	16
<b>Baie:</b>	<b>3492</b>	<b>2967</b>	<b>130</b>	<b>249</b>	<b>146</b>
- în locuință	3216	2851	130	138	97
- în afara locuinței	40	32	-	6	2
- nu are	236	84	-	105	47
<b>Alimentare cu apă:</b>	<b>3492</b>	<b>2967</b>	<b>130</b>	<b>249</b>	<b>146</b>
- în locuință - din rețea publică	3251	2926	49	165	111
- în sistem propriu	115	15	81	16	3
- în afara locuinței - din rețea publică	22	6	-	11	5
- în sistem propriu	1	-	-	1	-
- în afara clădirii - din rețea publică	29	4	-	23	2
- în sistem propriu	7	2	-	4	1
- nu are apă curentă	67	14	-	29	24
<b>Alimentare cu apă caldă:</b>	<b>3492</b>	<b>2967</b>	<b>130</b>	<b>249</b>	<b>146</b>
- în locuință - din rețea publică	248	239	4	5	-
- în sistem propriu	2785	2463	126	139	57
- în afara locuinței - din rețea publică	28	27	-	-	1
- în sistem propriu	115	114	-	1	-
- în afara clădirii	1	-	-	-	1
- nu are apă curentă	315	124	-	104	87
<b>Canalizare:</b>	<b>3492</b>	<b>2967</b>	<b>130</b>	<b>249</b>	<b>146</b>
- la rețea publică	2787	2633	35	74	45
- în sistem propriu	499	252	95	100	52
- altă situație	80	56	-	7	17
- nu are	126	26	-	68	32
<b>Electricitate:</b>	<b>3492</b>	<b>2967</b>	<b>130</b>	<b>249</b>	<b>146</b>
- are	3480	2961	130	244	145
- nu are	12	6	-	5	1
<b>Combustibilul folosit pentru gătit:</b>	<b>3492</b>	<b>2967</b>	<b>130</b>	<b>249</b>	<b>146</b>
- gaze din rețeaua publică	2960	2742	128	71	19
- gaze lichefiate	229	95	1	86	47
- combustibil solid	211	46	-	87	78
- energie electrică	77	73	1	1	2
- altul	15	11	-	4	-
<b>Modul de încălzire al locuinței</b>	<b>3492</b>	<b>2967</b>	<b>130</b>	<b>249</b>	<b>146</b>
- încălzire centrală	<b>2825</b>	<b>2593</b>	<b>129</b>	<b>63</b>	<b>40</b>
- termoficare	251	244	1	3	3
- centrală termică proprie cu:	<b>2574</b>	<b>2349</b>	<b>128</b>	<b>60</b>	<b>37</b>
- gaze din rețeaua publică	2432	2245	125	45	17
- gaze lichefiate (butelie)	11	7	-	-	4
- combustibil solid	121	89	2	15	15
- combustibil lichid	1	-	-	-	1



## Orașul Predeal

	Total	Predeal	Pârâul Rece	Timișu de jos	Timișu de sus
	2011	2011	2011	2011	2011
- alte tipuri	9	8	1	-	-
- nu are încălzire centrală, locuința fiind încălzită cu:	<b>645</b>	<b>361</b>	<b>1</b>	<b>181</b>	<b>102</b>
- aragaz	<b>19</b>	<b>17</b>	-	<b>2</b>	-
- gaze din rețeaua publică	14	12	-	2	-
- gaze lichefiate (butelie)	5	5	-	-	-
- sobă (șemineu) cu:	<b>600</b>	<b>318</b>	<b>1</b>	<b>179</b>	<b>102</b>
- gaze din rețeaua publică	201	193	-	7	1
- gaze lichefiate (butelie)	5	5	-	-	-
- combustibil solid	389	119	1	172	97
- combustibil lichid	5	1	-	-	4
- energie electrică	7	7	-	-	-
- alt mod de încălzire	19	19	-	-	-
- Nu există încălzire deloc	22	13	-	5	4

\* datele de la Recensământul Populației și Locuințelor 2021, referitoare la locuințe, nu sunt încă disponibile





## Oraș Râșnov

### Poziția geografică, relief:

Situat în centrul țării, în partea superioară a „Țării Bârsei”, orașul Râșnov este amplasat la poalele masivului Postăvaru, la mică distanță de munții Bucegi și Piatra Craiului.

Râșnovul se găsește la o altitudine medie de 500 m, la intersecția medianului de 25°33' longitudine estică cu paralela 45°35' latitudine nordică .

În cadrul județului, orașul are o poziție sud – estică, fiind poziționat de-a lungul drumului național DN 73 aflându-se la circa 15 km de municipiul Brașov, 12 km de orașul Predeal, 9 km de stațiunea turistică Poiana Brașov.

### Componența:

Siruta Superior	Siruta	Denumire localitate
40367	40376	Râșnov

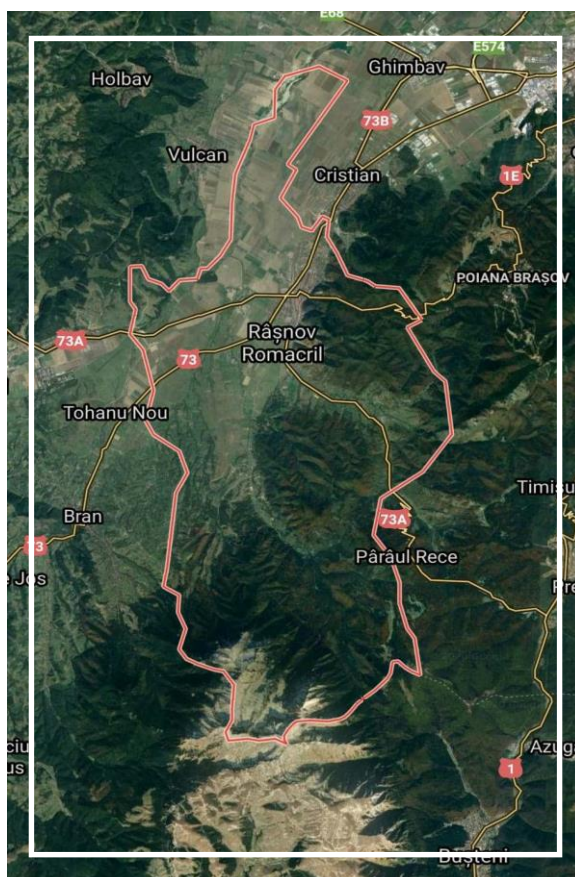



## Sinteza:

În perioada 2016-2021, fondul de locuințe a crescut cu 12,5%. Suprafața intravilană a crescut cu 11,2%, rețeaua de canalizare s-a mărit cu 45,4%, rețeaua de gaz s-a extins cu 11,2%.

Numărul populației după domiciliu a crescut cu 4,2%, respectiv cu 740 persoane. Sporul natural a fost pozitiv, în perioada 2016-2019, apoi în anul 2020 a fost 0 iar în anul 2021 a fost negativ (-45 persoane). Creșterea populației s-a realizat în principal prin migrație.

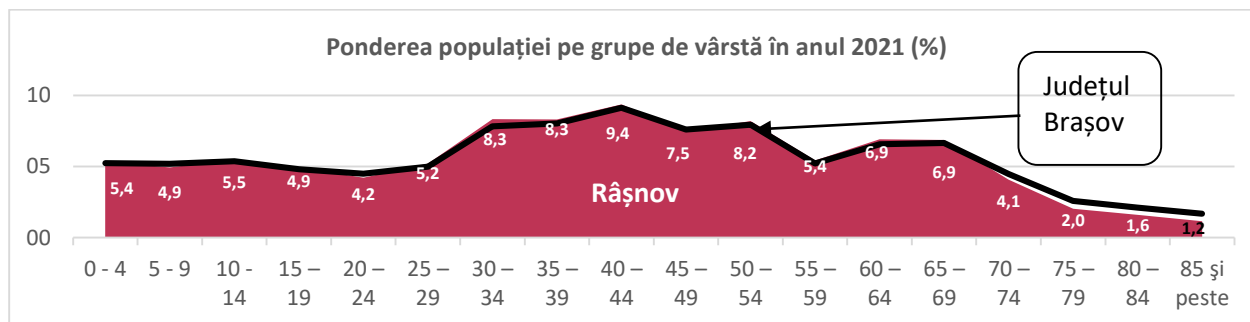

Numărul copiilor (populația între 0-19 ani) a crescut cu 9,1%, dar populația școlară a fost mai mare cu doar 1,3%. În învățământul liceal numărul elevilor a scăzut cu 17,7% și personalul didactic a scăzut cu 31,6%. În învățământul profesional numărul elevilor înscriși a crescut cu 43,5%. Dotările în învățământ s-au îmbunătățit, numărul sălilor de clasă și al cabinetelor școlare a crescut cu 16,5%, iar numărul calculatoarelor personale a crescut cu 59,2%.

Grupa de vârstă a populației care este în principal activă (20-64 ani) a scăzut cu 2,9%. Numărul populației vârstnice a crescut cu 36,3%.

Ca efect al pandemiei de coronavirus și al restricțiilor impuse legat de aceasta, în anul 2021 față de media anilor 2016-2019, rata mortalității a crescut de la o medie multianuală de 8,2‰ la 11,9‰ în anul 2021.

Domeniul cultural a suferit un declin. Numărul bibliotecilor a scăzut de la 7 unități în anul 2018, la 5 unități în anul 2021. În anul 2021 față de anul 2019, numărul cititorilor activi a rămas mai scăzut cu 9,8%. Numărul volumelor eliberate a scăzut an de an, de la 31 de mii volume în anul 2016, la 20,6 de mii volume în anul 2021.

Numărul de vizitatori ai muzeelor a fost în anul 2021 de 496.625 persoane.

Numărul turiștilor cazați a scăzut în anul 2019 față de anul anterior cu 3,3 %, apoi, în anul 2020 a scăzut din nou cu 35,1% față de anul 2020. În anul 2021, numărul turiștilor s-a ridicat la valorile anilor 2017 și 2018.

Cea mai importantă activitate economică a fost industria prelucrătoare, unde se realizează mai mult de jumătate din cifra de afaceri a orașului (57,6%) și 39,9% din numărul de salariați.

Cifra de afaceri a societăților comerciale care desfășoară activitate în orașul Râșnov a crescut în 5 ani cu 120,8%, iar cifra de afaceri a primelor 10 cele mai mari societăți comerciale, reprezentând 63,7% din total, a crescut cu 116,9%.

În anul 2021, dintre primii 10 cei mai mari agenți economici după cifra de afaceri, 4 aveau ca domeniu de activitate industria prelucrătoare și 3 aveau ca domeniu de activitate comerțul, 2 aveau ca domeniu de activitate serviciile și unul avea ca domeniu de activitate construcțiile.

Orașul Râșnov are un potențial de dezvoltare uriaș din perspectiva punerii în funcțiune a aeroportului de la Ghimbav.



## 1. FOND FUNCİAR DUPĂ MODUL DE FOLOSINȚĂ

	2009	2010	2011	2012	2013	2014
<b>Suprafața totală (ha)</b>	<b>16436</b>	<b>16436</b>	<b>16436</b>	<b>16436</b>	<b>16436</b>	<b>15225</b>
<b>din care: proprietate privată (ha)</b>	<b>...</b>	<b>8038</b>	<b>8561</b>	<b>8869</b>	<b>8869</b>	<b>8663</b>
Suprafața agricolă după modul de folosință total (ha)	6693	6693	6049	6011	6011	5964
din care: proprietate privată (ha)	...	6549	5871	5975	5975	5928
Suprafața arabilă - total (ha)	2376	2535	2309	2298	2298	2271
din care: proprietate privată (ha)	...	2391	2309	2298	2298	2271
Suprafața pășunilor - total (ha)	3375	3278	2916	2916	2916	2905
din care: proprietate privată (ha)	...	3278	2770	2910	2910	2899
Suprafața fânețelor - total (ha)	942	880	824	797	797	788
din care: proprietate privată (ha)	...	880	792	767	767	758
Suprafața cu terenuri neagricole - total (ha)	...	9743	10387	10425	10425	9261
din care: proprietate privată (ha)	...	1489	2690	2894	2894	2735
Suprafața cu păduri și alte terenuri cu vegetație forestieră - total (ha)	...	8618	9035	9112	9112	7900
din care: proprietate privată (ha)	...	645	1583	1770	1770	1563
Suprafața ape și bălți - total (ha)	...	52	52	52	52	52
Suprafața ocupată cu construcții - total (ha)	...	751	1107	1068	1068	1116
din care: proprietate privată (ha)	...	751	1013	1030	1030	1078
Suprafața - căi de comunicații și căi ferate - total (ha)	...	228	99	99	99	99
Suprafața cu terenuri degradate și neproductive - total (ha)	...	94	94	94	94	94
din care: proprietate privată (ha)	...	93	94	94	94	94

## 2. TERITORIU, LOCUINȚE, UTILITĂȚI PUBLICE

	2016	2017	2018	2019	2020	2021
Locuințe existente la sfârșitul anului- total (număr)	6024	6137	6246	6352	6416	6779
Locuințe - proprietate <i>publică</i>	41	41	41	41	41	43
Locuințe - proprietate <i>privată</i>	5983	6096	6205	6311	6375	6736
Suprafața locuibilă – total (m <sup>2</sup> )	325068	330875	336287	341096	345587	355728
Suprafața locuibilă - proprietate <i>publică</i>	1638	1638	1638	1638	1638	1652
Suprafața locuibilă - proprietate <i>privată</i>	323430	329237	334649	339458	343949	354076
<i>Suprafața locuibilă ce revine în medie pe un locuitor (m<sup>2</sup>/locuitor)</i>	<i>18,3</i>	<i>18,4</i>	<i>18,5</i>	<i>18,6</i>	<i>18,7</i>	<i>19,2</i>
Suprafața intravilană a municipiilor și orașelor (ha)	1084	1086	1122	1126	1129	1205
Suprafața spațiilor verzi a municipiilor și orașelor (ha)	16	16	16	16	16	16
<i>Suprafața acoperită cu spații verzi per capita (mp/persoană)</i>	<i>9,0</i>	<i>8,9</i>	<i>8,8</i>	<i>8,7</i>	<i>8,7</i>	<i>8,6</i>
Lungimea străzilor orășenești - total (km)	51	51	51	51	51	94
Lungimea străzilor orășenești modernizate (km)	49	49	49	49	49	67



	2016	2017	2018	2019	2020	2021
<i>Ponderea drumurilor orășenești modernizate (%)</i>	96,1	96,1	96,1	96,1	96,1	71,3
Lungimea totală a rețelei simple de distribuție a apei potabile (km)	58,4	58,4	58,4	58,4	58,5	58,6
Capacitatea instalațiilor de producere a apei potabile (m <sup>3</sup> /zi)	2929	2929	2929	2929	2929	2931
<i>Capacitatea instalațiilor de producere a apei pe locuitor (m<sup>3</sup>/zi/ locuitor)</i>	0,2	0,2	0,2	0,2	0,2	0,2
Cantitatea de apă potabilă distribuită consumatorilor - total (mii m <sup>3</sup> )	734	588	589	621	621	621
Cantitatea de apă potabilă distribuită consumatorilor-uz casnic (mii m <sup>3</sup> )	639	105	104	101	101	101
<i>Cantitatea de apă potabilă distribuită consumatorilor pentru uz casnic, care revine în medie pe un locuitor (m<sup>3</sup>/ locuitor)</i>	36,0	5,8	5,7	5,5	5,5	5,5
Lungimea totală simplă a conductelor de canalizare (km)	35,7	35,7	50,1	50,5	51,5	51,9
Lungimea totală a conductelor de distribuție a gazelor (km)	38,4	38,7	38,7	39,2	41,6	42,7
Gaze naturale distribuite total (mii m <sup>3</sup> )	7271	8171	7735	8099	8731	9354
Gaze naturale distribuite-uz casnic (mii m <sup>3</sup> )	5060	5794	5509	5826	6555	6706
<i>Cantitatea de gaze naturale distribuită consumatorilor pentru uz casnic, care revine în medie pe un locuitor (m<sup>3</sup>/ locuitor)</i>	284,8	321,8	303,3	317,6	355,1	362,3

### 3. POPULAȚIE

	2016	2017	2018	2019	2020	2021
Populația după domiciliu <sup>6</sup> - total, la 1 iulie	17768	18005	18164	18342	18462	18508
Populația după domiciliu - femei, la 1 iulie	9110	9244	9329	9429	9487	9527
Populația după domiciliu pe grupe de vârstă la 1 iulie	17768	18005	18164	18342	18462	18508
0 – 19 ani	3524	3635	3738	3795	3824	3843
20 – 64 ani	12103	12119	12043	12000	11888	11746
65 ani și peste	2141	2251	2383	2547	2750	2919
Densitatea populației după domiciliu*	116,5	118,1	119,1	120,3	121,1	121,4
Născuți vii	199	220	209	181	170	176
Născuți vii la 1000 locuitori populație după domiciliu (‰)	11,2	12,2	11,5	9,9	9,2	9,5
Născuți morți	-	-	-	-	1	-
Decedați – total	136	159	156	140	170	221
Decedați la 1000 locuitori populație după domiciliu (‰)	7,7	8,8	8,6	7,6	9,2	11,9
Sporul natural	63	61	53	41	-	-45
Spor natural la 1000 locuitori populație după domiciliu (‰)	3,5	3,4	2,9	2,2	-	-2,4
Decedați sub un an	2	3	1	-	-	1
Rata mortalității infantile (‰)	10,1	13,6	4,8	-	-	5,7

<sup>6</sup> Prin metoda componentelor.



	2016	2017	2018	2019	2020	2021
Căsătorii	111	104	140	127	71	109
Căsătorii la 1000 locuitori populație după domiciliu (‰)	6,2	5,8	7,7	6,9	3,8	5,9
Divorțuri	31	31	26	51	25	38
Divorțuri la 1000 locuitori populație după domiciliu (‰)	1,74	1,72	1,43	2,78	1,35	2,05
Populația după domiciliu – total, la 1 ianuarie	17726	17904	18095	18253	18396	18497
Populația după domiciliu – femei, la 1 ianuarie	9102	9191	9284	9383	9466	9516
Stabiliri de reședință în localitate la 1 ianuarie	106	114	124	146	147	139
Plecări cu reședință din localitate la 1 ianuarie	111	114	87	120	147	113

\*calculată folosind suprafața localității conform datelor de la ANCP

	Total		Masculin		Feminin	
	2016	2021	2016	2021	2016	2021
<b>Populația după domiciliu pe grupe de vârstă la 1 iulie</b>	<b>17768</b>	<b>18508</b>	<b>8658</b>	<b>8981</b>	<b>9110</b>	<b>9527</b>
0 – 4 ani	865	992	434	499	431	493
5 – 9 ani	1021	915	512	454	509	461
10 - 14 ani	880	1023	442	521	438	502
15 – 19 ani	758	913	402	459	356	454
20 – 24 ani	898	781	459	414	439	367
25 – 29 ani	1478	964	716	474	762	490
30 – 34 ani	1460	1542	751	757	709	785
35 – 39 ani	1716	1541	869	780	847	761
40 – 44 ani	1359	1733	708	881	651	852
45 – 49 ani	1510	1382	734	720	776	662
50 – 54 ani	1013	1520	463	733	550	787
55 – 59 ani	1334	1004	586	450	748	554
60 – 64 ani	1335	1279	668	550	667	729
65 – 69 ani	841	1273	393	620	448	653
70 – 74 ani	471	758	210	342	261	416
75 – 79 ani	403	376	167	158	236	218
80 – 84 ani	250	297	86	109	164	188
85 ani și peste	176	215	58	60	118	155

#### 4. ȘOMAJ

	2016	2017	2018	2019	2020	2021
<b>Numărul șomerilor înregistrați la sfârșitul anului – total</b>	<b>186</b>	<b>133</b>	<b>119</b>	<b>94</b>	<b>148</b>	<b>94</b>
Numărul șomerilor înregistrați la sfârșitul anului – femei	75	58	56	45	77	46
Numărul șomerilor înregistrați la sfârșitul anului – bărbați	111	75	63	49	71	48

**5. ÎNVĂȚĂMÂNT**

	2016	2017	2018	2019	2020	2021
<b>Unități de învățământ – total</b>	<b>5</b>	<b>5</b>	<b>5</b>	<b>5</b>	<b>5</b>	<b>5</b>
Grădinițe de copii	2	2	2	2	2	2
Școli din învățământul primar și gimnazial (inclusiv special)	2	2	2	2	2	2
Licee	1	1	1	1	1	1
<b>Populația școlară - total</b>	<b>2327</b>	<b>2365</b>	<b>2324</b>	<b>2305</b>	<b>2310</b>	<b>2357</b>
Copii înscriși în grădinițe	420	483	448	452	414	417
Elevi înscriși – total	1907	1882	1876	1853	1896	1940
Elevi înscriși în învățământ primar și gimnazial (inclusiv special)	1517	1491	1511	1516	1551	1567
Elevi înscriși în învățământ primar (inclusiv special)	910	921	918	912	885	870
Elevi înscriși în învățământ gimnazial (inclusiv special)	607	570	593	604	666	697
Elevi înscriși în învățământ liceal	305	284	253	235	235	251
Elevi înscriși în învățământul profesional	85	107	112	102	110	122
<i>Gradul de încărcare al unei educatoare (număr preșcolari/ educatoare)</i>	<i>17,5</i>	<i>18,6</i>	<i>19,5</i>	<i>19,7</i>	<i>16,6</i>	<i>16,7</i>
<i>Numărul elevilor din învățământul primar și gimnazial care revine în medie la un cadru didactic (număr elevi/ cadru didactic)</i>	<i>16,5</i>	<i>16,2</i>	<i>17,2</i>	<i>18,0</i>	<i>17,0</i>	<i>15,8</i>
<b>Absolvenți – total</b>	<b>227</b>	<b>191</b>	<b>226</b>	<b>226</b>	<b>190</b>	<b>...</b>
Absolvenți învățământ gimnazial (inclusiv special)	157	126	133	124	134	...
Absolvenți învățământ liceal	46	47	77	68	35	...
Absolvenți învățământ profesional	24	18	16	34	21	...
<b>Personal didactic – total</b>	<b>154</b>	<b>162</b>	<b>142</b>	<b>135</b>	<b>143</b>	<b>150</b>
Personal didactic în învățământ preșcolar	24	26	23	23	25	25
Personal didactic în învățământ primar și gimnazial (inclusiv special)	92	92	88	84	91	99
Personal didactic în învățământ primar (inclusiv special)	37	34	36	35	37	40
Personal didactic în învățământ gimnazial (inclusiv special)	55	58	52	49	54	59
Personal didactic în învățământ liceal	38	44	31	28	27	26
Săli de clasă și cabinete școlare	85	99	98	98	99	99
Laboratoare școlare	9	7	7	7	7	7
Ateliere școlare	1	1	1	1	1	1
Săli de gimnastică - total	4	4	4	4	4	4
Terenuri de sport - total	4	5	5	5	5	5
PC - total	157	176	204	223	240	250



## 6. CULTURĂ ȘI ARTĂ

	2016	2017	2018	2019	2020	2021
<b>Biblioteci – total (număr)</b>	<b>7</b>	<b>7</b>	<b>7</b>	<b>6</b>	<b>5</b>	<b>5</b>
Biblioteci publice (număr)	1	1	1	1	1	1
Volume existente în biblioteci (număr)	80841	81386	81371	81349	62723	62944
Cititori activi la biblioteci (număr)	2146	2229	1801	1855	1519	1673
Volume eliberate (număr)	31096	30774	23324	22772	21060	20632
<i>Dotarea comunităților locale cu volume disponibile publicului larg (număr volume la 1000 locuitori)</i>	<i>4549,8</i>	<i>4520,2</i>	<i>4479,8</i>	<i>4435,1</i>	<i>3397,4</i>	<i>3400,9</i>
<i>Numărul de cititori activi la 1000 locuitori</i>	<i>120,8</i>	<i>123,8</i>	<i>99,2</i>	<i>101,1</i>	<i>82,3</i>	<i>90,4</i>
Personalul angajat din biblioteci (număr)	4	4	5	5	4	4
<b>Muzee (număr)</b>	<b>1</b>	<b>2</b>	<b>2</b>	<b>2</b>	<b>1</b>	<b>3</b>
Vizitatori ai muzeelor (număr)	47900	77411	91556	76027	55210	496625
Personalul angajat din muzee (număr)	9	10	10	10	7	10
<i>Numărul de vizitatori ai muzeelor la 1000 locuitori</i>	<i>2695,9</i>	<i>4299,4</i>	<i>5040,5</i>	<i>4145</i>	<i>2990,5</i>	<i>26833</i>
<i>Gradul de acces al populației la mijloace de informare și cultură (instituii de spectacole și concerte+biblioteci+muze/ 1000 locuitori)</i>	<i>0,5</i>	<i>0,5</i>	<i>0,5</i>	<i>0,4</i>	<i>0,3</i>	<i>0,4</i>

## 7. SĂNĂTATE

	2016	2017	2018	2019	2020	2021
Medici - proprietate privată (persoane)	14	14	14	14	11	9
din total: Medici de familie - proprietate privată (persoane)	11	11	11	11	10	9
Stomatologi – proprietate privată (persoane)	10	12	12	12	12	12
Farmacii – proprietate privată (persoane)	8	8	9	9	11	11
Personal mediu sanitar - proprietate publică (persoane)	2	2	-	-	-	-
Personal sanitar mediu - proprietate privată (persoane)	13	13	13	16	16	11
Cabinete medicale individuale (de familie) – proprietate privată (număr)	11	11	11	10	10	9
Cabinete stomatologice - proprietate privată (număr)	8	9	10	10	10	12
Cabinete medicale de specialitate - proprietate privată (număr)	4	5	5	5	5	3
Farmacii - proprietate privată (număr)	5	5	5	5	5	5
Puncte farmaceutice - proprietate privată (număr)	-	-	-	1	1	1
Laboratoare medicale - proprietate privată (număr)	1	1	1	1	1	1
Laboratoare de tehnică dentară - proprietate privată (număr)	1	1	1	1	1	1



**8. EXECUȚIA VENITURILOR ȘI CHELTUIELILOR BUGETULUI LOCAL**

	2016	2017	2018	2019	2020	2021
<b>Venituri totale</b>	<b>40916112</b>	<b>39988975</b>	<b>22214798</b>	<b>26264450</b>	<b>32366373</b>	<b>37693467</b>
din care:						
• Venituri proprii	22821634	24554316	19073629	19381196	21899073	24604641
-cote defalcate din impozitul pe venit	4817672	5760107	4651834	5895943	7850407	8912170
-cote defalcate din impozitul pe venit pentru echilibrarea bugetelor locale	5118437	5294749	1424986		4949701	4959232
• Sume defalcate din TVA pentru						
-finanțarea cheltuielilor descentralizate la nivel local	8872495	10807802	2767049	1212000	2884797	-
- echilibrarea bugetelor locale	1721000	1421000	-	5412000	4061000	-
• Subvenții	2150334	3188707	151603	29987	2713277	-
• Sume primite de la UE/alți donatori în contul plăților efectuate și prefinanțării	4698710	-	193817	196067	779432	3259005
<b>Cheltuieli totale</b>	<b>29085707</b>	<b>35381497</b>	<b>28959326</b>	<b>33296502</b>	<b>32368916</b>	<b>38415682</b>
-din care defalcate <i>pe titluri de cheltuieli</i> :						
• Cheltuieli de personal	10095473	13490149	7016668	8619601	8842473	8567442
• Bunuri și servicii	6300836	8262056	9054662	8177165	8998963	11307688
• Subvenții	-	124053	-	96939	894944	1392012
• Transferuri	176984	184539	173669	192116	186003	216919
• Asistența socială	1183555	1213111	1271046	1528658	1788689	1971114
• Proiecte cu finanțare din fonduri externe nerambursabile	1515686	19635	62118	363616	31567	-
• Cheltuieli de capital	6735641	8197299	6614854	9014476	6374687	8996236
-din care defalcate <i>pe părți și capitole de cheltuieli</i> :						
• Servicii publice generale	4721428	6645679	8384221	8111404	8611397	9519468
Apărare, ordine publică și siguranță națională	753515	1010258	1167258	1254707	1293943	1190518
• Învățământ	9826158	11469034	3092323	2537847	3140930	3240398
• Sănătate	89631	63249	1752570	1195431	132355	812248
• Cultură, recreere și religie	3368104	4872578	5629502	5851146	4474094	5525923
• Asigurări și asistență socială	1201609	1743634	2139273	2533801	2824500	2912236
• Locuințe, servicii și dezvoltare publică	5386064	1238790	2868906	5816026	5712516	8003755
• Protecția mediului	555378	2165899	1744349	3203810	2455214	3921166
• Combustibili și energie	-	-	-	-	-	-
• Transporturi	2997694	6078956	2033449	2666938	3677593	3205688
• Alte cheltuieli	186126	93420	147475	125392	46374	84282
<i>Excedent (+), Deficit (-) – lei</i>	<i>11830405</i>	<i>4607478</i>	<i>-6744528</i>	<i>-7032052</i>	<i>-2543</i>	<i>-722215</i>





	2016	2017	2018	2019	2020	2021
Venituri totale per capita – lei	2302,8	2221,0	1223,0	1431,9	1753,1	2036,6
Venituri proprii încasate per capita – lei	1284,4	1363,7	1050,1	1056,7	1186,2	1329,4
Cheltuieli totale per capita – lei	568,2	749,2	386,3	469,9	479,0	462,9
Rata reală de creștere a veniturilor proprii(%)	1,2	1,1	0,7	1,0	1,1	1,1
Gradul de finanțare din venituri proprii (%)	55,8	61,4	85,9	73,8	67,7	65,3
Gradul de autofinanțare (%)	31,5	33,8	58,5	51,3	28,1	28,5
Ponderea secțiunii de funcționare în total cheltuieli (%)	71,6	76,8	76,9	71,8	80,2	76,6
Ponderea secțiunii de dezvoltare în total cheltuieli (%)	28,4	23,2	23,1	28,2	19,8	23,4

Sursa datelor:

Ministerul Dezvoltării, Lucrărilor Publice și Administrației

[http://www.dpfb.mdrap.ro/sit\\_ven\\_si\\_chelt\\_uat.html](http://www.dpfb.mdrap.ro/sit_ven_si_chelt_uat.html)

## 9. RECENSĂMÂNTUL GENERAL AGRICOL

### AGRICULTURA ECOLOGICĂ

RG	Exploatațiilor agricole cu agricultură ecologică (număr)	Suprafața agricolă utilizată certificată ecologic (hectare)	Suprafața agricolă utilizată aflată în conversie (hectare)
2020	1	0,87	-

**Exploatații agricole care au utilizat suprafețe agricole și/sau care au deținut efective de animale (număr)**

RG	TOTAL EXPLOATAȚII AGRICOLE	Exploatații agricole cu suprafață agricolă utilizată și efective de animale	Exploatații agricole numai cu suprafață agricolă utilizată	Exploatații agricole numai cu efective de animale
2020 - Total	6	-	1	5
Exploatații agricole fără personalitate juridică	6	-	1	5
Exploatații agricole cu personalitate juridică	-	-	-	-

**Efectivul de animale din exploatațiile agricole cu agricultură ecologică în sectorul animalier (capete pe specii)**

RG	Bovine	Ovine	Caprine	Porcine	Păsări	Familii de albine
2020	2	15	-	-	5	40

**SUPRAFEȚE**

**Exploatații agricole care au utilizat suprafețe agricole și/sau care au deținut efective de animale (număr)**

RG	TOTAL EXPLOATAȚII AGRICOLE	Exploatații agricole cu suprafață agricolă utilizată și efective de animale	Exploatații agricole numai cu suprafață agricolă utilizată	Exploatații agricole numai cu efective de animale
<b>2020 - Total</b>	<b>742</b>	<b>125</b>	<b>614</b>	<b>3</b>
Exploatații agricole fără personalitate juridică	729	124	603	2
Exploatații agricole cu personalitate juridică	13	1	11	1

**Exploatații agricole, după modul de deținere a suprafeței agricole utilizate, după tipul exploatației agricole (număr)**

RG	Moduri de deținere			
	în proprietate	în arendă	teren comun	în parte sau alte moduri
<b>2010 -TOTAL</b>	<b>446</b>	<b>29</b>	<b>-</b>	<b>13</b>
Exploatații agricole fără personalitate juridică	442	26	-	12
Exploatații agricole cu personalitate juridică	4	3	-	1
<b>2020 -TOTAL</b>	<b>713</b>	<b>37</b>	<b>2</b>	<b>34</b>
Exploatații agricole fără personalitate juridică	706	31	-	33
Exploatații agricole cu personalitate juridică	7	6	2	1

**Exploatații agricole, pe clase de mărime (număr)**

RG	Total	sub 1 ha	1 – 2 ha	2 – 5 ha	5 – 10 ha	10 – 20 ha	20 – 30 ha	30 – 50 ha	50 – 100 ha	Peste 100 ha
<b>2010</b>	165	111	32	13	5	-	-	-	1	3
<b>2020</b>	233	146	35	26	12	5	2	2	2	3

**Exploatații agricole și suprafața amenajată pentru irigat**

RG	Exploatații agricole cu suprafață agricolă amenajată pentru irigat (număr)	Suprafața amenajată pentru irigat (hectare)
<b>2010</b>	-	-
<b>2020</b>	1	4,3



**Exploatații agricole care dețin suprafața agricolă utilizată (pe categorii de folosință)  
suprafața agricolă neutilizată și suprafața împădurită (număr)**

RGA	Suprafața agricolă utilizată						Suprafața agricolă neutilizată	Suprafața împădurită
	TOTAL	Teren arabil	Grădini familiale	Pășuni și fânețe	Culturi permanente	Sere/ solarii		
2010	464	165	80	360	1	...	65	12
2020	739	233	-	607	2	-	-	-

**Suprafața exploatațiilor agricole, după modul de deținere a suprafeței agricole utilizate (hectare)**

RGA	Total suprafață	Moduri de deținere			
		în proprietate	în arendă	teren comun	în parte sau alte moduri
2010 -TOTAL	2901,13	1457,43	1352,26	-	91,44
Exploatații agricole fără personalitate juridică	970,81	754,97	174,40	-	41,44
Exploatații agricole cu personalitate juridică	1930,32	702,46	1177,86	-	50,00
2020 -TOTAL	3807,33	1475,51	1940,50	152,43	238,89
Exploatații agricole fără personalitate juridică	2168,85	1434,43	555,53	-	178,89
Exploatații agricole cu personalitate juridică	1638,48	41,08	1384,97	152,43	60,00

**Suprafața de teren arabil utilizat, pe clase de mărime (hectare)**

RGA	Total	sub 1 ha	1 – 2 ha	2 – 5 ha	5 – 10 ha	10 – 20 ha	20 – 30 ha	30 – 50 ha	50 – 100 ha	Peste 100 ha	Suprafața utilizată medie*
2010	1394,85	43,56	39,52	37,46	31,70	-	-	-	50,00	1192,61	8,45
2020	1736,08	56,98	49,53	86,4	88,44	63,98	54,11	83,01	110,69	1142,94	7,45

\*Suprafața de teren arabil utilizat raportată la numărul exploatațiilor agricole care au utilizat suprafețe arabile

**Suprafața agricolă utilizată, suprafața agricolă neutilizată și suprafața împădurită (hectare)**

RGA	Suprafața agricolă utilizată						Suprafața agricolă neutilizată	Suprafața împădurită
	TOTAL	Teren arabil	Grădini familiale	Pășuni și fânețe	Culturi permanente	Sere/ solarii		
2010	2901,13	1394,85	3,22	1501,66	1,40	...	2819,84	246,73
2020	3807,33	1736,08	-	2069,92	1,33	-	-	-

**Suprafețe arabile pe culturi (hectare)**

RGA	Total teren arabil utilizat	Grâu comun	Secară	Orz și orzoaică	Ovăz	Porumb	Alte cereale pentru boabe	Plante leguminoase pentru boabe
2010	1394,85	569,90	-	141,27	-	0,54	77,96	-
2020	1736,08	517,15	-	32,04	26,59	143,79	-	0,05



RGA	Rapiță	Soia boabe	Plante medicinale, aromatice și condimente	Alte plante industriale	Cartofi	Sfeclă zahăr	Rădăcinoa- se pentru nutreț	Legume, pepeni și căpșuni
2010	15,00	-	-	-	168,67	100,35	0,50	0,19
2020	180,00	60,59	7,50	1	147,31	18,00	-	0,25

RGA	Flori și plante ornament ale	Anuale pentru fân și masă verde	Porumb verde	Plante pentru nutreț	Plante pentru semințe și semenceri	Alte culturi în teren arabil	Teren arabil în repaus fără subvenții	Teren arabil în repaus cu subvenții
2010	-	28,75	26,50	230,31	-	2,49	32,01	0,41
2020	-	274,62	81,45	172,36	-	1,82	68,3*	

\* Teren arabil în repaus cu și fără subvenții

### Suprafața agricolă utilizată, aflată în proprietatea cetățenilor români și a cetățenilor străini (hectare)

RGA	Suprafața agricolă utilizată, în proprietatea cetățenilor români		Suprafața agricolă utilizată, în proprietatea cetățenilor străini din UE		Suprafața agricolă utilizată, în proprietatea cetățenilor străini din afara UE	
	Total	Teren arabil	Total	Teren arabil	Total	Teren arabil
2020	3758,78	1693,84	48,03	41,72	0,52	0,52

### EFFECTIVE DE ANIMALE

Efectivele de animale pe principalele specii după tipul exploatației agricole (capete pe specii)

RGA	Bovine	Ovine	Caprine	Porcine	Păsări	Iepuri de casă	Familii de albine
2010	863	2223	125	144	55210	60	110
2020	1015	3406	5	55	309068	-	148
Exploatații agricole fără personalitate juridică	613	3406	5	55	435	-	148
Exploatații agricole cu personalitate juridică	402	-	-	-	308633	-	-

### PERSOANE CARE AU LUCRAT ÎN AGRICULTURĂ

Persoane care au lucrat în agricultură, după statutul juridic al exploatațiilor agricole (număr)

RGA	Total, din care:	Exploatații agricole fără personalitat e juridică	Exploatații agricole cu personalitate juridică				
			Total	Regii autonome, societati agricole, societati comerciale	Instituții de cercetare	Instituții publice, administratie	Alte tipuri
2010	1175	1094	81	80	-	1	-
2020	1222	1149	73	70	-	3	-

**Persoane care au lucrat în agricultură, în exploatații agricole pe grupe de vârstă (număr)**

RGA 2010	Total	15 – 24 ani	25 – 34 ani	35 – 44 ani	45 – 54 ani	55 – 64 ani	65 ani și peste
Număr persoane	1175	26	71	174	201	355	348

**Persoane care au lucrat în agricultură, în exploatații agricole fără personalitate juridică (număr)**

RGA 2020	Total	Capul exploatației	Membrii ai familiei	Alte rude sau persoane neînrudite
Număr persoane - total	1149	729	402	18
masculin	598	419	169	10
feminin	551	310	233	8
Număr de zile lucrate în agricultură, în exploatația proprie (echivalent 8 ore/zi)	26447	18611	7350	486
masculin	17936	13668	3861	407
feminin	8511	4943	3489	79

**Persoane care au lucrat în agricultură, în exploatații agricole cu personalitate juridică (număr)**

RGA 2020	Total	Șeful exploatației	Persoane permanent
Număr persoane - total	73	13	60
masculin	60	12	48
feminin	13	1	12
Număr de zile lucrate în agricultură, în exploatația proprie (echivalent 8 ore/zi)	12378	1131	11247
masculin	10311	951	9360
feminin	2067	180	1887

**Capul exploatației agricole fără personalitate juridică, pe grupe de vârstă (număr)**

RGA 2020	Total	15 – 24 ani	25 – 34 ani	35 – 44 ani	45 – 54 ani	55 – 64 ani	65 ani și peste
Număr persoane	1149	422	11	57	136	134	389

**DEZVOLTARE RURALĂ**
**Numărul exploatațiilor care au beneficiat de sprijin pentru dezvoltare rurală (2017- 2020)**

Măsuri de dezvoltare rurală	Număr exploatații
Nu beneficiaza	725
Servicii de consultanță, de administrare a fermelor și de ajutorare a acestora	-
Sprijin la înființare, pentru tinerii fermieri	-
Sprijin la înființarea fermelor mici	-
Scheme de calitate pentru produse agricole și alimentare	-
Investiții în active fizice	-



Măsuri de dezvoltare rurală	Număr exploatații
Refacerea potențialului de producție agricolă afectat de dezastre naturale și evenimente catastrofale și instituirea	-
Investiții în dezvoltarea zonelor forestiere și în ameliorarea viabilității pădurilor	-
Plăți pentru agromediu și climă	1
Servicii de silvomediu, servicii climatice și conservarea pădurilor	-
Agricultura ecologică	-
Plăți legate de Natura 2000 și a Directivei-cadru privind apa	-
Plăți pentru zone care se confruntă cu constrângeri naturale sau cu alte constrângeri specifice	-
Bunăstarea animalelor	-
Gestionarea riscurilor	-

## 10. ACTIVITATEA ÎNTREPRINDERII

### Numărul de salariați din societățile comerciale

Div. CAEN		2016	2017	2018	2019	2020	2021
	<b>Salariați - total (număr mediu)</b>	<b>2338</b>	<b>2733</b>	<b>2680</b>	<b>2693</b>	<b>2801</b>	<b>2881</b>
1	Agricultură, vânătoare și servicii anexe	25	70	41	33	87	79
2	Silvicultură și exploatare forestieră	104	100	89	97	86	87
3	Pescuitul și acvacultură	7	7	6	6	5	4
10	Industria alimentară	19	14	13	15	29	30
11	Fabricarea băuturilor	9	9	8	10	3	5
14	Fabricarea articolelor de îmbrăcăminte	7	3	5	5	8	10
16	Prelucrarea lemnului, fabricarea produselor din lemn și plută, cu excepția mobilei; fabricarea articolelor din paie și din alte materiale vegetale împletite	34	19	115	101	59	45
17	Fabricarea hârtiei și a produselor din hârtie	1	1	1	1	1	2
18	Tipărire și reproducerea pe suporturi a înregistrărilor	-	-	-	-	4	5
20	Fabricarea substanțelor și a produselor chimice	31	33	26	24	24	24
22	Fabricarea produselor din cauciuc și mase plastice	54	27	28	43	37	57
23	Fabricarea altor produse din minerale nemetalice	29	28	24	34	48	51
25	Industria construcțiilor metalice și a produselor din metal, exclusiv mașini, utilaje și instalații	519	554	559	563	522	542
26	Fabricarea calculatoarelor și a produselor electronice și optice	-	-	-	-	1	1
27	Fabricarea echipamentelor electrice	168	201	211	211	244	281
29	Fabricarea autovehiculelor de transport rutier, a remorcilor și semiremorcilor	10	9	7	5	3	4
30	Fabricarea altor mijloace de transport	-	1	-	-	-	-
31	Fabricarea de mobilă	5	6	6	2	9	8
32	Alte activități industriale n.c.a.	12	12	13	10	9	11
33	Repararea, întreținerea și instalarea mașinilor și echipamentelor	-	-	-	-	1	1
36	Captarea, tratarea și distribuția apei	64	68	66	62	64	65



Div. CAEN		2016	2017	2018	2019	2020	2021
37	Colectarea și epurarea apelor uzate	6	8	11	12	9	7
38	Colectarea, tratarea și eliminarea deșeurilor; activități de recuperare a materialelor reciclabile	-	10	13	14	2	1
41	Construcții de clădiri	153	211	136	138	176	183
42	Lucrări de geniu civil	35	28	27	24	17	16
43	Lucrări speciale de construcții	97	170	183	214	189	156
45	Comerț cu ridicata și cu amănuntul, întreținerea și repararea autovehiculelor și a motocicletelor	64	66	52	62	75	58
46	Comerț cu ridicata cu excepția comerțului cu autovehicule și motociclete	107	105	113	108	117	100
47	Comerț cu amănuntul, cu excepția autovehiculelor și motocicletelor	239	283	287	263	280	272
49	Transporturi terestre și transporturi prin conducte	140	203	154	145	141	134
52	Depozitare și activități auxiliare pentru transporturi	-	1	1	1	6	7
53	Activități de poștă și de curier	-	-	-	-	3	2
55	Hoteluri și alte facilități de cazare	162	147	144	136	114	97
56	Restaurante și alte activități de servicii de alimentație	72	87	97	78	90	90
58	Activități de editare	4	61	65	64	63	59
59	Activități de producție cinematografică, video și de programe de televiziune; înregistrări audio și activități de editare muzicală	1	2	3	3	2	2
60	Activități de difuzare și transmitere de programe	2	-	-	-	-	-
61	Telecomunicații	4	1	-	-	1	2
62	Activități de servicii în tehnologia informației	5	8	10	9	17	19
63	Activități de servicii informatice	1	1	1	1	3	13
68	Tranzacții imobiliare	5	11	4	2	5	15
69	Activități juridice și de contabilitate	13	15	11	13	18	18
70	Activități ale direcțiilor (centralelor), birourilor administrative centralizate; activități de management și de consultanță în management	3	6	17	20	29	42
71	Activități de arhitectură și inginerie; activități de testări și analiză tehnică	11	12	13	14	21	26
72	Cercetare-dezvoltare	5	4	9	17	19	13
73	Publicitate și activități de studiere a pieteii	-	10	13	9	14	8
74	Alte activități profesionale, științifice și tehnice	4	7	6	4	10	9
75	Activități veterinare	5	6	5	5	5	6
77	Activități de închiriere și leasing	-	-	-	1	2	5
78	Activități de servicii privind forța de muncă	2	20	5	-	-	-
79	Activități ale agențiilor turistice și a tur-operatorilor; alte servicii de rezervare și asistență turistică	39	26	17	32	24	28
80	Activități de investigații și protecție	2	2	3	2	2	2
81	Activități de peisagistică și servicii pentru clădiri	6	6	6	7	8	6
82	Activități de secretariat, servicii suport și alte activități de servicii prestate în principal întreprinderilor	21	10	2	-	1	1
85	Învățământ	3	6	4	7	11	11
86	Activități referitoare la sănătatea umană	4	6	18	24	27	31
90	Activități de creație și interpretare artistică	-	-	-	1	6	8
91	Activități ale bibliotecilor, arhivelor, muzeelor și alte activități culturale						66



Div. CAEN		2016	2017	2018	2019	2020	2021
92	Activități de jocuri de noroc și pariuri	-	-	-	-	1	-
93	Activități sportive, recreative și distractive	20	18	20	23	26	30
95	Reparații de calculatoare, de articole personale și de uz gospodăresc	-	1	2	1	4	2
96	Alte activități de servicii	5	13	10	17	19	24

**Cei mai importanți agenți economici cu sediul în localitate, după cifra de afaceri în anul 2016:**

Denumire agent economic	Domeniul de activitate	Cifra de afaceri - mii lei -	Număr mediu salariați -persoane-
SC PSICONTROL SRL	Fabricarea altor echipamente electrice	144610	168
SC DEXION STORAGE SOLUTIONS SRL	Fabricarea de construcții metalice și parti componente ale structurilor metalice	104718	350
SC M&M PRODUCT SRL	Fabricarea placilor, foliilor, tuburilor și profilelor din material plastic	26740	48
SC REWE ROMANIA SRL - PENNY MARKT RISNOV	Comert cu amanuntul în magazine nespecializate, cu vânzare predominantă de produse alimentare, bauturi și tutun	19368	23
SC D.M. ELEKTRON SRL	Fabricarea subansamblurilor electronice (module)	10408	-
SC RORA CONSING SRL	Comert cu ridicata al produselor chimice	9002	21
SC PREFERE ROMANIA SRL	Fabricarea cleiurilor	8661	26
SC FABRICA DE SCULE RASNOV SA (FSR SA)	Fabricarea uneltelor	8442	85
SC DOVILIV INTERNATIONAL SRL	Transporturi rutiere de marfuri	6639	10
ELLY & ANA CONSTRUCT	Lucrări de construcții a clădirilor rezidențiale și nerezidențiale	5479	63

**Cei mai importanți agenți economici cu sediul în localitate, după cifra de afaceri în anul 2021:**

Denumire agent economic	Domeniul de activitate	Cifra de afaceri - mii lei -	Număr mediu salariați -persoane-
PSICONTROL SRL	Fabricarea altor echipamente electrice	282850	281
DEXION STORAGE SOLUTIONS SRL	Fabricarea de construcții metalice și parti componente ale structurilor metalice	239530	408
CODE FACTORY CONSULTING GROUP SRL	Activități de editare a altor produse software	40991	45
PREFERE RESINS ROMANIA SRL	Fabricarea cleiurilor	39764	21
M & M PRODUCT SRL	Fabricarea placilor, foliilor, tuburilor și profilelor din material plastic	30051	35
BRACOMA SPORT SRL	Alte lucrări speciale de construcții n.c.a.	27339	42
COLUMBUS RASNOV CALEA BRASOVULUI	Comert cu amanuntul în magazine nespecializate, cu vânzare predominantă de produse alimentare, bauturi și tutun	24746	28





Denumire agent economic	Domeniul de activitate	Cifra de afaceri - mii lei -	Număr mediu salariați -persoane-
ABB MEDTEC SRL	Comert cu ridicata al produselor farmaceutice	22610	12
LIRIADA CO SRL	Comert cu amanuntul al articolelor de fierarie, al articolelor din sticla si a celor pentru vopsit, in magazine specializate	19852	10
COMPANIA DE ADMINISTRARE A DOMENIULUI BRAN SRL	Gestionarea monumentelor, cladirilor istorice si a altor obiective de interes turistic	18625	66

### Indicatori economici 2016

Activitate (secțiune caen rev 2)	Număr societăți	Cifra de afaceri - mii lei -	Număr mediu salariați -persoane-	Investiții brute - mii lei -	Investiții nete - mii lei -
<b>TOTAL</b>	<b>447</b>	<b>530531</b>	<b>2338</b>	<b>40135</b>	<b>26130</b>
A. Agricultură, silvicultură și pescuit	23	17589	136	1309	1083
C. Industria prelucrătoare	49	326285	898	22258	9640
E. Distribuția apei; salubritate, gestionarea deșeurilor, activități de decontaminare a terenurilor	3	5497	70	253	253
F. Construcții	59	33739	285	2145	1751
G. Comerț cu ridicata și cu amănuntul; repararea autovehiculelor și motocicletelor	133	92213	410	5707	5353
H. Transport și depozitare	40	27618	140	4465	4309
I. Hoteluri și restaurante	42	11555	234	2650	2584
J. Informații și telecomunicații	16	2814	17	270	268
L. Tranzacții imobiliare	7	438	5	26	26
M. Activități profesionale, științifice și tehnice	33	5164	41	324	289
N. Activități de servicii administrative și activități de servicii suport	16	4696	70	235	186
P. Învățământ	5	101	3	40	40
Q. Sănătate și asistență socială	2	314	4	-	-
R. Activități de spectacole, culturale și recreative	10	2136	20	428	329
S. Alte activități de servicii	9	373	5	25	18

### Indicatori economici 2021

Activitate (secțiune caen rev 2)	Număr societăți	Cifra de afaceri - mii lei -	Număr mediu salariați -persoane-	Investiții brute - mii lei -	Investiții nete - mii lei -
<b>TOTAL</b>	<b>617</b>	<b>1171285</b>	<b>2881</b>	<b>85984</b>	<b>29871</b>
A. Agricultură, silvicultură și pescuit	27	31827	170	2158	1256
C. Industria prelucrătoare	69	666465	1077	54549	9001



Activitate (secțiune caen rev 2)	Număr societăți	Cifra de afaceri - mii lei -	Număr mediu salariați -persoane-	Investiții brute - mii lei -	Investiții nete - mii lei -
E. Distribuția apei; salubritate, gestionarea deșeurilor, activități de decontaminare a terenurilor	3	8529	73	202	202
F. Construcții	92	86275	355	8475	3294
G. Comerț cu ridicata și cu amănuntul; repararea autovehiculelor și motocicletelor	147	201219	430	7647	4628
H. Transport și depozitare	48	29199	143	3207	3004
I. Hoteluri și restaurante	60	23215	187	749	366
J. Informații și telecomunicații	27	67704	95	5107	4445
L. Tranzacții imobiliare	14	1830	15	39	33
M. Activități profesionale, științifice și tehnice	56	21617	122	1834	1816
N. Activități de servicii administrative și activități de servicii suport	14	3341	42	991	978
P. Învățământ	6	967	11	199	199
Q. Sănătate și asistență socială	16	5026	31	352	352
R. Activități de spectacole, culturale și recreative	21	22789	104	421	251
S. Alte activități de servicii	17	1283	26	56	47

## 11. CONSTRUCȚII

	2016	2017	2018	2019	2020	2021
Locuințe terminate - total (număr)	90	113	109	106	64	71
Locuințe terminate din fonduri private (număr)	90	113	109	106	64	71
Locuințe terminate din fondurile populației (număr)	90	113	109	106	64	71
Gradul de înnoire a fondului locativ (% între locuințe terminate și fondul de locuințe)	1,5	1,8	1,7	1,7	1,0	1,0
Autorizații de construire eliberate pentru clădiri rezidențiale (exclusiv pentru colectivități) (număr)	35	41	42	60	36	60
Autorizații de construire eliberate pentru hoteluri și clădiri similare (număr)	1	-	-	-	-	-
Autorizații de construire eliberate pentru clădiri pentru comerț cu ridicata și cu amănuntul (număr)	-	-	-	1	1	1
Autorizații de construire eliberate pentru alte clădiri (număr)	1	4	-	4	5	-
Autorizații de construire eliberate pentru clădiri rezidențiale (exclusiv pentru colectivități) (m <sup>2</sup> )	6669	10651	11709	12244	9577	10646
Autorizații de construire eliberate pentru hoteluri și clădiri similare (m <sup>2</sup> )	667	-	-	-	-	-
Autorizații de construire eliberate pentru clădiri pentru comerț cu ridicata și cu amănuntul (m <sup>2</sup> )	-	-	-	477	404	55
Autorizații de construire eliberate pentru alte clădiri (m <sup>2</sup> )	886	1555	-	10180	8278	-



## 12. TURISM

	2016	2017	2018	2019	2020	2021
<b>Unități de cazare - total (număr)</b>	<b>48</b>	<b>54</b>	<b>53</b>	<b>53</b>	<b>48</b>	<b>53</b>
Hoteluri	2	3	3	3	3	4
Hosteluri	1	1	1	1	1	1
Vile turistice	1	2	2	2	2	2
Cabane turistice	5	5	5	5	5	5
Campinguri	-	-	1	1	1	1
Căsuțe turistice	1	1	-	-	-	-
Pensiuni turistice	33	36	35	34	30	32
Pensiuni agroturistice	5	6	6	7	6	8
<b>Capacitatea de cazare existentă –total (număr locuri)</b>	<b>1260</b>	<b>1399</b>	<b>1384</b>	<b>1431</b>	<b>1308</b>	<b>1443</b>
Hoteluri	96	170	170	170	170	206
Hosteluri	20	20	20	20	20	20
Vile turistice	10	18	20	22	22	22
Cabane turistice	267	258	252	252	256	256
Campinguri	-	-	100	100	100	100
Căsuțe turistice	100	100	-	-	-	-
Pensiuni turistice	650	676	665	687	583	641
Pensiuni agroturistice	117	157	157	180	157	198
<b>Capacitatea de cazare în funcțiune - total (locuri-zile)</b>	<b>407584</b>	<b>439320</b>	<b>434550</b>	<b>445346</b>	<b>327996</b>	<b>398782</b>
Hoteluri	35136	62050	62050	62050	47862	68674
Hosteluri	7320	7280	7300	7280	6100	7300
Vile turistice	6580	6632	7300	7668	6526	7358
Cabane turistice	90768	87049	82112	85045	54597	81791
Pensiuni turistice	223787	219346	220060	225452	169609	181454
Pensiuni agroturistice	43993	56963	55728	57851	43302	52205
<b>Număr turiși sosiți - total (persoane)</b>	<b>22880</b>	<b>38342</b>	<b>38889</b>	<b>37622</b>	<b>24412</b>	<b>38733</b>
<b>din care: străini</b>	<b>1299</b>	<b>2809</b>	<b>2817</b>	<b>2693</b>	<b>560</b>	<b>1050</b>
Hoteluri	3757	15179	13037	13548	10978	16872
din care: străini	406	1939	1846	1824	342	752
Hosteluri	274	449	282	469	183	419
din care: străini	-	-	-	-	-	-
Vile turistice	405	546	401	737	307	360
din care: străini	61	68	66	62	-	-
Cabane turistice	1855	3145	2254	2253	828	1362
din care: străini	4	21	-	2	-	-
Pensiuni turistice	13665	15048	17317	15164	8157	14041
din care: străini	752	706	759	643	184	285
Pensiuni agroturistice	2924	3975	5598	5451	3959	5679
din care: străini	76	75	146	162	34	13
<b>Înnoptări - total (număr)</b>	<b>50149</b>	<b>81951</b>	<b>83325</b>	<b>81891</b>	<b>49569</b>	<b>77093</b>
<b>din care: străini</b>	<b>4748</b>	<b>7436</b>	<b>6642</b>	<b>6642</b>	<b>1440</b>	<b>2711</b>



	2016	2017	2018	2019	2020	2021
Hoteluri	8828	29766	25368	27572	20001	29348
din care: străini	1071	4398	4098	4333	734	1820
Hosteluri	603	825	619	958	484	938
din care: străini	-	-	-	-	-	-
Vile turistice	2314	2119	1511	1917	978	1098
din care: străini	1697	1001	381	107	-	-
Cabane turistice	3432	5110	4566	4593	1307	2287
din care: străini	8	45	-	2	-	-
Pensiuni turistice	29572	36589	40912	36277	18923	31905
din care: străini	1793	1855	1838	1783	638	863
Pensiuni agroturistice	5400	7542	10349	10574	7876	11517
din care: străini	179	137	325	417	68	28
<b>Indicele de utilizare a capacității de cazare turistică în funcțiune (%)</b>	<b>12,3</b>	<b>18,7</b>	<b>19,2</b>	<b>18,4</b>	<b>15,1</b>	<b>19,3</b>
Hoteluri	25,1	48,0	40,9	44,4	41,8	42,7
Hosteluri	8,2	11,3	8,5	13,2	7,9	12,8
Vile turistice	35,2	32,0	20,7	25,0	15,0	14,9
Cabane turistice	3,8	5,9	5,6	5,4	2,4	2,8
Pensiuni turistice	13,2	16,7	18,6	16,1	11,2	17,6
Pensiuni agroturistice	12,3	13,2	18,6	18,3	18,2	22,1
<b>Durata medie a sejurului (zile / persoană)</b>	<b>2,2</b>	<b>2,1</b>	<b>2,1</b>	<b>2,2</b>	<b>2,0</b>	<b>2,0</b>
Hoteluri	2,3	2,0	1,9	2,0	1,8	1,7
Hosteluri	2,2	1,8	2,2	2,0	2,6	2,2
Vile turistice	5,7	3,9	3,8	2,6	3,2	3,1
Cabane turistice	1,9	1,6	2,0	2,0	1,6	1,7
Pensiuni turistice	2,2	2,4	2,4	2,4	2,3	2,3
Pensiuni agroturistice	1,8	1,9	1,8	1,9	2,0	2,0
<b>Mărimea medie a unităților de cazare (locuri / unitate de cazare)</b>	<b>26,3</b>	<b>25,9</b>	<b>26,1</b>	<b>27,0</b>	<b>27,3</b>	<b>27,2</b>
Hoteluri	48,0	56,7	56,7	56,7	56,7	51,5
Hosteluri	20,0	20,0	20,0	20,0	20,0	20,0
Vile turistice	10,0	9,0	10,0	11,0	11,0	11,0
Cabane turistice	53,4	51,6	50,4	50,4	51,2	51,2
Campinguri	-	-	100,0	100,0	100,0	100,0
Casute turistice	100,0	100,0	-	-	-	-
Pensiuni turistice urbane	19,7	18,8	19,0	20,2	19,4	20,0
Pensiuni agroturistice	23,4	26,2	26,2	25,7	26,2	24,8
<b>Număr de înnoptări ce revin în medie la un locuitor (număr)</b>	<b>2,8</b>	<b>4,6</b>	<b>4,6</b>	<b>4,5</b>	<b>2,7</b>	<b>4,2</b>



### 13. RECENSĂMÂNTUL POPULAȚIEI ȘI AL LOCUINȚELOR

#### Populația pe grupe de vârstă

	2002	2011	2021
<b>Total (persoane)</b>	<b>15456</b>	<b>15022</b>	<b>15920</b>
- feminin	7941	7629	...
0 – 4 ani	716	935	918
- feminin	335	467	...
5 – 9 ani	779	842	890
- feminin	371	427	...
10 - 14 ani	1310	714	979
- feminin	661	332	...
15 – 19 ani	1346	795	823
- feminin	686	384	...
20 – 24 ani	1424	1076	652
- feminin	730	506	...
25 – 29 ani	1220	1032	703
- feminin	601	491	...
30 – 34 ani	1348	1230	1096
- feminin	677	612	...
35 – 39 ani	963	1128	1131
- feminin	518	543	...
40 – 44 ani	1271	1283	1288
- feminin	713	630	...
45 – 49 ani	1491	841	1138
- feminin	724	453	...
50 – 54 ani	1033	1147	1291
- feminin	493	622	...
55 – 59 ani	632	1344	857
- feminin	324	682	...
60 – 64 ani	608	919	1168
- feminin	308	457	...
65 – 69 ani	491	539	1307
- feminin	275	296	...
70 – 74 ani	364	488	784
- feminin	218	269	...
75 – 79 ani	269	360	384
- feminin	173	226	...
80 – 84 ani	117	218	297
- feminin	86	138	...
85 ani și peste	74	131	214
- feminin	48	94	...

#### Populația după etnie

Ani	Total populație	Români	Maghiari	Romi	Germani	Alte etnii	Etnie nedeclarată
<b>2002</b>	<b>15456</b>	14929	332	26	155	14	-
<b>2011</b>	<b>15022</b>	13458	200	268	100	18	978
<b>2021</b>	<b>15920</b>	13843	129	36	77	39	1796

**Populația după limba maternă**

Ani	Total populație	Română	Maghiară	Romani	Germană	Altă limbă maternă	Limba maternă nedeclarată
2002	15456	15002	288	9	150	-	7
2011	15022	13696	204	26	104	14	978
2021	15920	13875	119	7	69	42	1808

**Populația după religie**

Ani	Total populație	Ortodoxă	Romano-catolică	Greco-catolică	Reformată	Baptistă	Pentecostală	Alte religii	Religie nedeclarată
2002	15456	14378	420	33	97	8	47	473	-
2011	15022	13098	300	32	62	32	71	426	1001
2021	15920	12950	370	15	45	45	101	450	1944

**Numărul de locuințe după situația ocupării acestora – 2011\***

	Total	Râșnov
<b>Număr total de locuințe</b>	<b>5674</b>	<b>5674</b>
- ocupată	4974	4974
- sezonieră	466	466
- neocupată	234	234

\* datele de la Recensământul Populației și Locuințelor 2021, referitoare la locuințe, nu sunt încă disponibile

**Numărul de locuințe după dotarea acestora, pe localități componente – 2011\***

	Total	Râșnov
	2011	2011
<b>Număr total de locuințe</b>	<b>5674</b>	<b>5674</b>
<b>Bucătărie:</b>	<b>5674</b>	<b>5674</b>
- în locuință	5306	5306
- în afara locuinței	35	35
- alte tipuri	162	162
- nu are	171	171
<b>Baie:</b>	<b>5674</b>	<b>5674</b>
- în locuință	4864	4864
- în afara locuinței	172	172
- nu are	638	638
<b>Alimentare cu apă:</b>	<b>5674</b>	<b>5674</b>
- în locuință - din rețea publică	5373	5373
- în sistem propriu	52	52
- în afara locuinței - din rețea publică	32	32
- în sistem propriu	-	-
- în afara locuinței - din rețea publică	68	68
- în sistem propriu	3	3
- nu are apă curentă	146	146
<b>Alimentare cu apă caldă:</b>	<b>5674</b>	<b>5674</b>
- în locuință - din rețea publică	174	174
- în sistem propriu	4303	4303
- în afara locuinței - din rețea publică	8	8



	Total	Râșnov
	2011	2011
- în sistem propriu	24	24
- în afara clădirii	4	4
- nu are apă curentă	1161	1161
<b>Canalizare:</b>	<b>5674</b>	<b>5674</b>
- la rețea publică	4914	4914
- în sistem propriu	324	324
- altă situație	187	187
- nu are	249	249
<b>Electricitate:</b>	<b>5674</b>	<b>5674</b>
- are	5639	5639
- nu are	35	35
<b>Combustibilul folosit pentru gătit:</b>	<b>5674</b>	<b>5674</b>
- gaze din rețeaua publică	4611	4611
- gaze lichefiate	505	505
- combustibil solid	472	472
- energie electrică	41	41
- altul	45	45
<b>Modul de încălzire al locuinței</b>	<b>5674</b>	<b>5674</b>
- încălzire centrală	<b>3159</b>	<b>3159</b>
- termoficare	<b>12</b>	<b>12</b>
- centrală termică proprie cu:	<b>3147</b>	<b>3147</b>
- gaze din rețeaua publică	2788	2788
- gaze lichefiate (butelie)	9	9
- combustibil solid	338	338
- combustibil lichid	4	4
- alte tipuri	8	8
- nu are încălzire centrală, locuința fiind încălzită cu:	<b>2279</b>	<b>2279</b>
- aragaz	<b>157</b>	<b>157</b>
- gaze din rețeaua publică	151	151
- gaze lichefiate (butelie)	6	6
- sobă (șemineu) cu:	<b>1806</b>	<b>1806</b>
- gaze din rețeaua publică	565	565
- gaze lichefiate (butelie)	14	14
- combustibil solid	1215	1215
- combustibil lichid	12	12
- energie electrică	<b>123</b>	<b>123</b>
- alt mod de încălzire	<b>193</b>	<b>193</b>
- Nu există încălzire deloc	<b>236</b>	<b>236</b>

\* datele de la Recensământul Populației și Locuințelor 2021, referitoare la locuințe, nu sunt încă disponibile







## Orașul Rupea

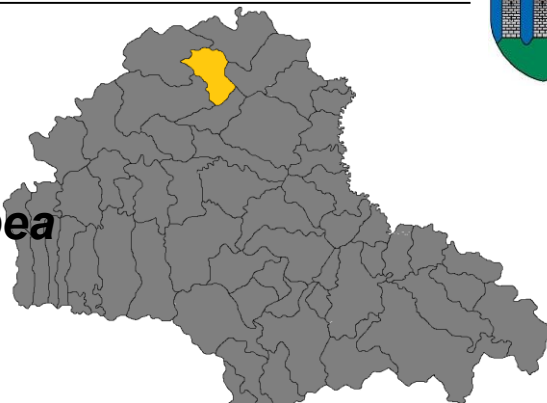

### Poziția geografică, relief:

Orașul Rupea este situat la 25 grade 12' longitudine estică și 46,3 grade latitudine nordică. Altitudinea 451 m față de nivelul mării. Este punct de trecere din Valea Oltului în Valea Târnavelor, situat în zona de contact dintre Podișul Transilvaniei și Carpații Orientali.

### Componenta:

Siruta Superior	Siruta	Denumire localitate
40394	40401	Rupea
	40410	Fișer

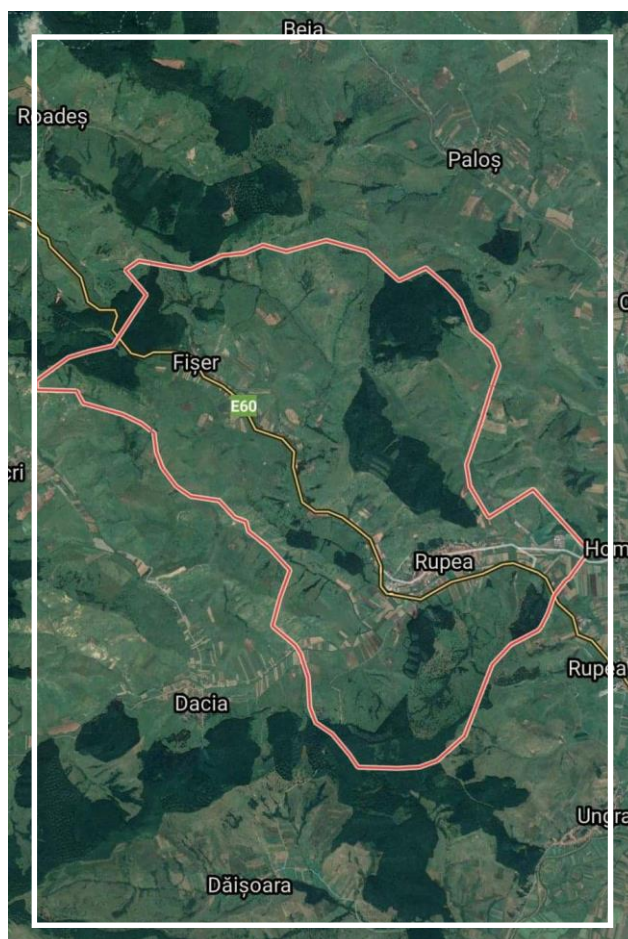

**Sinteza:**

Suprafața spațiilor verzi a crescut în anul 2016, de 5 ori față de anul precedent, iar în anul 2021 s-a marit cu încă 5 hectare, ajungând la 20 de hectare. A crescut, de asemenea, în perioada 2016-2021 cantitatea de apă potabilă distribuită populației cu 45,3%, iar cantitatea de gaze naturale distribuită populației a crescut cu 49,1%.

Numărul populației după domiciliu a scăzut cu 3,6%. Numărul copiilor (populația între 0-19 ani) a scăzut cu 8%. Grupa de vârstă a populației care este în principal activă (20-64 ani) a scăzut cu 6,9%. Numărul populației vârstnice a crescut cu 16,9%.

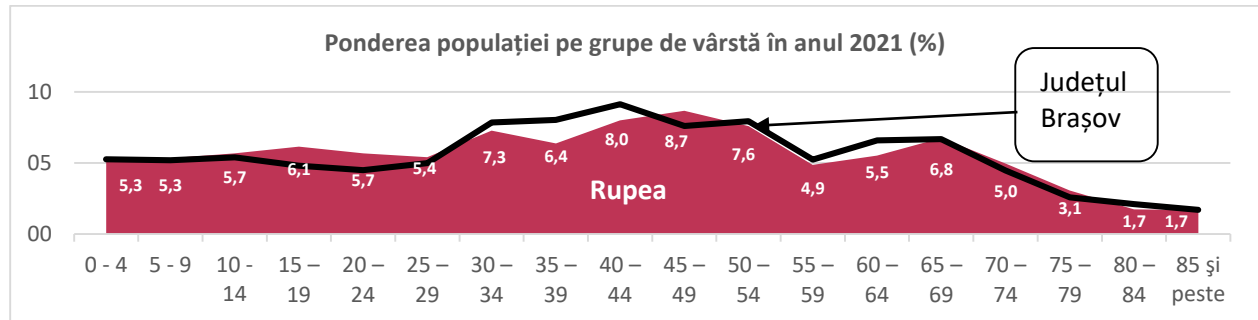

În anul 2021 populația din grupele de vârstă 0-24 ani era cu 21,3% mai mică decât cea din grupele de vârstă 25-49 ani, cu implicații asupra îmbătrânirii populației și deficitului de forță de muncă în viitor.

Anul de debut al pandemiei a adus schimbări specifice, reflectate în datele statistice prin creșterea mortalității (de la 10,2 ‰ în perioada 2016-2019 la 13,9 ‰ în anul 2020 și 13,4 ‰ în anul 2021), reducerea numărului de căsătorii (de la 6 ‰ în perioada 2016-2019 la 3,1 ‰ în anul 2020 și 3,2 ‰ în anul 2021). În domeniul cultural în anul 2020, față de anul anterior a scăzut numărul de vizitatori ai muzeelor de la 110 mii persoane la 71 mii persoane, iar în anul 2021 a crescut până la 93 mii persoane.

Numărul șomerilor, în scădere în perioada 2016-2019, a crescut în anul 2020 față de anul anterior cu 37,2%, dar în anul 2021 s-a redus, din nou, fiind cu doar 5,4% mai mare decât cel din anul 2019. Numărul turiștilor cazați în unitățile turistice în anul 2021 mai era doar 9,0% din valoarea anului 2019.

Cifra de afaceri a societăților comerciale care desfășoară activitate în orașul Rupea a crescut în 5 ani cu 59,7%, numărul de salariați a scăzut în aceeași perioadă cu 2,1% investițiile brute au scăzut cu 64,8 iar investițiile nete au scăzut cu 57,0%.

În anul 2021, dintre primii 10 cei mai mari agenți economici după cifra de afaceri, 4 aveau ca domeniu de activitate comerțul, 3 aveau ca domeniu de activitate industria, și câte unul avea ca domeniu de activitate construcțiile, silvicultura și activitățile profesionale, științifice și tehnice.

În anul 2021 față de 2016, ponderea agriculturii în cifra de afaceri a scăzut de la 13,8% la 9,3%, ponderea industriei a crescut de la 13,1% la 18,5%, ponderea construcțiilor a crescut de la 10,9% la 19,5%, ponderea comerțului a scăzut de la 46,4% la 37,0%, ponderea serviciilor a rămas constantă 15,7%.

În anul 2021, din totalul salariaților care lucrau în societăți comerciale pe teritoriul localității, în comerț lucrau 29,4%, în industrie lucrau 28,3%, în servicii lucrau 22,4%, în construcții lucrau 11,4%, iar în agricultura lucrau 8,4%. Cele mai mari investiții nete au fost realizate în construcții 28,5% și în servicii 27,6%.

Cifra de afaceri raportată la numărul de locuitori este mai puțin de un sfert din cea calculată pentru județul Brașov.



## 1. FOND FUNCİAR DUPĂ MODUL DE FOLOSINȚĂ

	2009	2010	2011	2012	2013	2014
<b>Suprafața totală (ha)</b>	<b>7519</b>	<b>7519</b>	<b>7519</b>	<b>7519</b>	<b>7519</b>	<b>7550</b>
<b>din care: proprietate privată (ha)</b>	<b>...</b>	<b>7375</b>	<b>7053</b>	<b>7250</b>	<b>7250</b>	<b>7247</b>
Suprafața agricolă după modul de folosință total (ha)	5493	5382	5182	5493	5493	5403
din care: proprietate privată (ha)	...	5327	5005	5313	5313	5192
Suprafața arabilă - total (ha)	2245	2134	1534	2245	2245	2189
din care: proprietate privată (ha)	...	2114	1522	2150	2150	2047
Suprafața pășunilor - total (ha)	1859	1859	2059	1859	1859	1859
din care: proprietate privată (ha)	...	1845	1956	1845	1845	1845
Suprafața fânețelor - total (ha)	1389	1389	1589	1389	1389	1355
din care: proprietate privată (ha)	...	1368	1527	1318	1318	1300
Suprafața cu terenuri neagricole - total (ha)	...	2137	2337	2026	2026	2147
din care: proprietate privată (ha)	...	2048	2048	1937	1937	2055
Suprafața cu păduri și alte terenuri cu vegetație forestieră - total (ha)	...	1598	1798	1487	1487	1598
din care: proprietate privată (ha)	...	1542	1542	1431	1431	1541
Suprafața ape și bălți - total (ha)	...	96	96	96	96	96
din care: proprietate privată (ha)	...	96	96	96	96	96
Suprafața ocupată cu construcții - total (ha)	...	309	309	309	309	320
din care: proprietate privată (ha)	...	309	309	309	309	320
Suprafața - căi de comunicații și căi ferate - total (ha)	...	77	77	77	77	77
din care: proprietate privată (ha)	...	44	44	44	44	44
Suprafața cu terenuri degradate și neproductive - total (ha)	...	57	57	57	57	56
din care: proprietate privată (ha)	...	57	57	57	57	54

## 2. TERITORIU, LOCUINȚE, UTILITĂȚI PUBLICE

	2016	2017	2018	2019	2020	2021
Locuințe existente la sfârșitul anului - total (număr)	2128	2130	2131	2132	2132	2132
Locuințe - proprietate <i>publică</i>	63	63	63	63	63	63
Locuințe - proprietate <i>privată</i>	2065	2067	2068	2069	2069	2069
Suprafața locuibilă – total (m <sup>2</sup> )	120367	120660	120772	120849	120849	120849
Suprafața locuibilă - proprietate <i>publică</i>	2710	2710	2710	2710	2710	2710
Suprafața locuibilă - proprietate <i>privată</i>	117657	117950	118062	118139	118139	118139
<i>Suprafața locuibilă ce revine în medie pe un locuitor (m<sup>2</sup>/locuitor)</i>	<i>19,5</i>	<i>19,6</i>	<i>19,8</i>	<i>20,0</i>	<i>20,0</i>	<i>20,3</i>
Suprafața intravilană a municipiilor și orașelor (ha)	602	602	602	602	602	602
Suprafața spațiilor verzi a municipiilor și orașelor (ha)	15	15	15	15	15	20
<i>Suprafața acoperită cu spații verzi per capita (mp/persoană)</i>	<i>24,3</i>	<i>24,4</i>	<i>24,6</i>	<i>24,8</i>	<i>24,8</i>	<i>33,6</i>



	2016	2017	2018	2019	2020	2021
Lungimea străzilor orășenești - total (km)	24	24	24	24	24	24
Lungimea străzilor orășenești modernizate (km)	22	22	22	22	22	22
<i>Ponderea drumurilor orășenești modernizate (%)</i>	91,7	91,7	91,7	91,7	91,7	91,7
Lungimea totală a rețelei simple de distribuție a apei potabile (km)	25,2	25,2	25,2	24,2	24,0	24,0
Capacitatea instalațiilor de producere a apei potabile (m <sup>3</sup> /zi)	4167	4167	4167	4167	4603	4603
<i>Capacitatea instalațiilor de producere a apei pe locuitor (m<sup>3</sup>/zi/locuitor)</i>	0,7	0,7	0,7	0,7	0,8	0,8
Cantitatea de apă potabilă distribuită consumatorilor – total (mii m <sup>3</sup> )	169	158	171	190	190	206
Cantitatea de apă potabilă distribuită consumatorilor-uz casnic (mii m <sup>3</sup> )	106	100	118	138	141	154
<i>Cantitatea de apă potabilă distribuită consumatorilor pentru uz casnic, care revine în medie pe un locuitor (m<sup>3</sup>/ locuitor)</i>	17,2	16,2	19,3	22,8	23,3	25,9
Lungimea totală simplă a conductelor de canalizare (km)	42,2	42,2	42,2	17	16,7	16,7
Lungimea totală a conductelor de distribuție a gazelor (km)	43,9	43,9	44,5	44,5	44,5	44,5
Gaze naturale distribuite total (mii m <sup>3</sup> )	1770	1998	1945	2090	2237	2257
Gaze naturale distribuite-uz casnic (mii m <sup>3</sup> )	964	1138	1122	1275	1426	1437
<i>Cantitatea de gaze naturale distribuită consumatorilor pentru uz casnic, care revine în medie pe un locuitor (m<sup>3</sup>/ locuitor)</i>	156,1	184,9	183,8	210,5	236,1	241,4

### 3. POPULAȚIE

	2016	2017	2018	2019	2020	2021
Populația după domiciliu <sup>7</sup> - total, la 1 iulie	6175	6155	6105	6057	6039	5954
Populația după domiciliu - femei, la 1 iulie	3134	3124	3089	3056	3043	2997
Populația după domiciliu pe grupe de vârstă la 1 iulie	6175	6155	6105	6057	6039	5954
0 – 19 ani	1452	1437	1412	1376	1343	1336
20 – 64 ani	3796	3758	3692	3632	3627	3534
65 ani și peste	927	960	1001	1049	1069	1084
Densitatea populației după domiciliu*	81,8	81,5	80,9	80,2	80,0	78,9
Născuți vii	68	64	69	60	63	72
Născuți vii la 1000 locuitori populație după domiciliu (‰)	11,0	10,4	11,3	9,9	10,4	12,1
Decedați - total	58	71	57	63	84	80
Decedați la 1000 locuitori populație după domiciliu (‰)	9,4	11,5	9,3	10,4	13,9	13,4
Sporul natural	10	-7	12	-3	-21	-8

<sup>7</sup> Prin metoda componentelor.



	2016	2017	2018	2019	2020	2021
Spor natural la 1000 locuitori populație după domiciliu (‰)	1,6	-1,1	2,0	-0,5	-3,5	-1,3
Decedați sub un an	2	-	2	-	1	-
Rata mortalității infantile (‰)	29,4	-	29,0	-	15,9	-
Căsătorii	27	46	29	43	19	19
Căsătorii la 1000 locuitori populație după domiciliu (‰)	4,4	7,5	4,8	7,1	3,1	3,2
Divorțuri	15	4	15	3	8	8
Divorțuri la 1000 locuitori populație după domiciliu (‰)	2,43	0,65	2,46	0,50	1,32	1,34
Populația după domiciliu – total, la 1 ianuarie	6184	6166	6121	6102	6043	5990
Populația după domiciliu – femei, la 1 ianuarie	3147	3133	3105	3083	3042	3016
Stabiliri de reședință în localitate la 1 ianuarie	71	57	44	36	82	38
Plecări cu reședință din localitate la 1 ianuarie	111	72	62	84	89	53

\*calculată folosind suprafața localității conform datelor de la ANCP

	Total		Masculin		Feminin	
	2016	2021	2016	2021	2016	2021
<b>Populația după domiciliu pe grupe de vârstă la 1 iulie</b>	<b>6175</b>	<b>5954</b>	<b>3041</b>	<b>2957</b>	<b>3134</b>	<b>2997</b>
0 – 4 ani	339	314	187	178	152	136
5 – 9 ani	363	318	182	176	181	142
10 – 14 ani	367	338	186	173	181	165
15 – 19 ani	383	366	182	179	201	187
20 – 24 ani	343	338	187	171	156	167
25 – 29 ani	454	322	229	172	225	150
30 – 34 ani	398	433	208	217	190	216
35 – 39 ani	504	379	263	206	241	173
40 – 44 ani	535	476	284	246	251	230
45 – 49 ani	473	516	247	269	226	247
50 – 54 ani	298	452	143	237	155	215
55 – 59 ani	350	289	161	142	189	147
60 – 64 ani	441	329	200	145	241	184
65 – 69 ani	354	402	167	177	187	225
70 – 74 ani	215	295	90	132	125	163
75 – 79 ani	154	183	60	69	94	114
80 – 84 ani	116	103	42	35	74	68
85 ani și peste	88	101	23	33	65	68

#### 4. ȘOMAJ

	2016	2017	2018	2019	2020	2021
<b>Numărul șomerilor înregistrați la sfârșitul anului – total</b>	<b>211</b>	<b>202</b>	<b>126</b>	<b>92</b>	<b>128</b>	<b>97</b>



	2016	2017	2018	2019	2020	2021
Numărul șomerilor înregistrați la sfârșitul anului – femei	90	82	54	48	57	42
Numărul șomerilor înregistrați la sfârșitul anului - bărbați	121	120	72	44	71	55

## 5. ÎNVĂȚĂMÂNT

	2016	2017	2018	2019	2020	2021
<b>Unități de învățământ - total</b>	<b>3</b>	<b>3</b>	<b>3</b>	<b>3</b>	<b>3</b>	<b>3</b>
Grădinițe de copii	1	1	1	1	1	1
Școli din învățământul primar și gimnazial (inclusiv special)	1	1	1	1	1	1
Licee	1	1	1	1	1	1
<b>Populația școlară - total</b>	<b>1256</b>	<b>1266</b>	<b>1191</b>	<b>1188</b>	<b>1159</b>	<b>1113</b>
Copii înscriși în grădinițe	155	199	214	229	216	192
Elevi înscriși - total	1101	1067	977	959	943	921
Elevi înscriși în învățământ primar și gimnazial (inclusiv special)	653	605	582	594	568	583
Elevi înscriși în învățământ primar (inclusiv special)	319	301	291	302	289	323
Elevi înscriși în învățământ gimnazial (inclusiv special)	334	304	291	292	279	260
Elevi înscriși în învățământ liceal	351	362	326	317	308	264
Elevi înscriși în învățământul profesional	97	100	69	48	67	74
<i>Gradul de încărcare al unei educatoare (număr preșcolari/ educatoare)</i>	<i>17,2</i>	<i>22,1</i>	<i>23,8</i>	<i>25,4</i>	<i>24,0</i>	<i>21,3</i>
<i>Numărul elevilor din învățământul primar și gimnazial care revine în medie la un cadru didactic (număr elevi/ cadru didactic)</i>	<i>14,8</i>	<i>12,9</i>	<i>12,9</i>	<i>12,9</i>	<i>12,3</i>	<i>12,7</i>
<b>Absolvenți - total</b>	<b>158</b>	<b>156</b>	<b>140</b>	<b>161</b>	<b>127</b>	<b>...</b>
Absolvenți învățământ gimnazial (inclusiv special)	70	53	57	79	49	...
Absolvenți învățământ liceal	72	84	55	74	69	...
Absolvenți învățământ profesional	16	19	28	8	9	...
<b>Personal didactic – total</b>	<b>82</b>	<b>88</b>	<b>84</b>	<b>87</b>	<b>85</b>	<b>83</b>
Personal didactic în învățământ preșcolar	9	9	9	9	9	9
Personal didactic în învățământ primar și gimnazial (inclusiv special)	44	47	45	46	46	46
Personal didactic în învățământ primar (inclusiv special)	17	20	18	18	18	17
Personal didactic în învățământ gimnazial (inclusiv special)	27	27	27	28	28	29
Personal didactic în învățământ liceal	29	32	30	32	30	28
Săli de clasă și cabinete școlare	64	64	64	64	64	61
Laboratoare școlare	6	5	5	5	5	5
Ateliere școlare	4	4	4	4	4	4
Săli de gimnastică - total	2	2	2	2	2	2
Terenuri de sport - total	1	1	1	1	1	1



	2016	2017	2018	2019	2020	2021
PC - total	76	76	76	76	76	76

## 6. CULTURĂ ȘI ARTĂ

	2016	2017	2018	2019	2020	2021
<b>Biblioteci – total (număr)</b>	<b>3</b>	<b>3</b>	<b>3</b>	<b>2</b>	<b>2</b>	<b>2</b>
Biblioteci publice (număr)	1	1	1	-	-	-
Volume existente în biblioteci (număr)	41860	42360	44323	32764	33064	33064
Cititori activi la biblioteci (număr)	1283	1132	964	914	905	954
Volume eliberate (număr)	4006	4065	4435	4590	4370	3889
<i>Dotarea comunităților locale cu volume disponibile publicului larg (număr volume la 1000 locuitori)</i>	<i>6778,9</i>	<i>6882,2</i>	<i>7260,1</i>	<i>5409,3</i>	<i>5475,1</i>	<i>5553,2</i>
<i>Numărul de cititori activi la 1000 locuitori</i>	<i>207,8</i>	<i>183,9</i>	<i>157,9</i>	<i>150,9</i>	<i>149,9</i>	<i>160,2</i>
Personalul angajat din biblioteci (număr)	3	3	3	2	2	2
<b>Muzee (număr)</b>	<b>2</b>	<b>3</b>	<b>3</b>	<b>2</b>	<b>2</b>	<b>3</b>
Vizitatori ai muzeelor (număr)	87222	97303	111078	110458	70974	92910
Personalul angajat din muzee (număr)	13	15	15	14	14	15
<i>Numărul de vizitatori ai muzeelor la 1000 locuitori</i>	<i>14125,0</i>	<i>15808,8</i>	<i>18194,6</i>	<i>18236,4</i>	<i>11752,6</i>	<i>15604,6</i>
<i>Gradul de acces al populației la mijloace de informare și cultură (instituții de spectacole și concerte+biblioteci+muze/ 1000 locuitori)</i>	<i>0,8</i>	<i>1,0</i>	<i>1,0</i>	<i>0,7</i>	<i>0,7</i>	<i>0,8</i>

## 7. SĂNĂTATE

	2016	2017	2018	2019	2020	2021
Paturi în spitale - proprietate publică (număr)	80	80	80	80	80	80
Medici - proprietate publică (persoane)	10	10	10	10	12	12
Medici - proprietate privată (persoane)	6	6	6	6	4	4
din total-Medici de familie - proprietate privată (persoane)	4	4	4	4	4	4
Stomatologi – proprietate privată (persoane)	4	6	6	6	6	6
Farmaciști – proprietate publică (persoane)	1	1	1	1	1	1
Farmaciști – proprietate privată (persoane)	4	4	4	4	4	4
Personal mediu sanitar - proprietate publică (persoane)	38	38	44	43	43	46
Personal sanitar mediu - proprietate privată (persoane)	6	6	6	6	6	6
Spitale - proprietate publică (număr)	1	1	1	1	1	1
Ambulatorii integrate spitalelor - proprietate publică (număr)	1	1	1	1	1	1
Policlinici - proprietate privată (număr)	2	2	2	2	1	1
Cabinete medicale individuale (de familie) – proprietate privată (număr)	4	4	4	4	4	4
Cabinete stomatologice(individuale)- proprietate privată (număr)	4	4	4	4	4	6





	2016	2017	2018	2019	2020	2021
Cabinete medicale de specialitate - proprietate privată (număr)	1	1	1	1	1	-
Farmacii - proprietate publică (număr)	1	1	1	1	1	1
Farmacii - proprietate privată (număr)	2	2	2	2	2	2
Laboratoare medicale - proprietate publică (număr)	2	2	2	2	2	2

## 8. EXECUȚIA VENITURILOR ȘI CHELTUIELILOR BUGETULUI LOCAL

	2016	2017	2018	2019	2020	2021
<b>Venituri totale</b>	<b>15605511</b>	<b>15993557</b>	<b>9494843</b>	<b>15818167</b>	<b>12757284</b>	<b>19737451</b>
din care:						
• Venituri proprii	7151584	8325545	7289053	7084500	8874189	10063552
-cote defalcate din impozitul pe venit	1743462	2100304	1791478	2243224	2758207	2840322
-cote defalcate din impozitul pe venit pentru echilibrarea bugetelor locale	1854651	2390518	1124989		1435573	1509933
• Sume defalcate din TVA pentru						
-finanțarea cheltuielilor descentralizate la nivel local	5338081	7022432	1415518	629340	1548470	-
- echilibrarea bugetelor locale	604000	641000	779000	2316000	2003000	-
• Subvenții	2134582	4580	11272	5476507	312029	-
• Sume primite de la UE/alți donatori în contul plăților efectuate și prefinanțării	373964	-	-	300000	-	3904809
<b>Cheltuieli totale</b>	<b>15384404</b>	<b>14076547</b>	<b>9523885</b>	<b>16184806</b>	<b>11470433</b>	<b>20255285</b>
-din care defalcate pe titluri de cheltuieli:						
• Cheltuieli de personal	6561683	8720736	4421019	5411254	5555287	5916932
• Bunuri și servicii	2549209	3164797	3401279	3572188	3675195	4113915
• Subvenții	-	-	-	-	-	-
• Transferuri	1189421	1400904	1087158	988424	963216	1025551
• Asistența socială	212652	312504	369152	413830	534100	675128
• Proiecte cu finanțare din fonduri externe nerambursabile	156000	-	-	4677	212609	4793306
• Cheltuieli de capital	4663279	481650	95464	5646991	341784	3479440
-din care defalcate pe părți și capitole de cheltuieli:						
• Servicii publice generale	1513597	2070133	2697387	3213217	3211103	4744173
Apărare, ordine publică și siguranță națională	218861	443075	499895	575778	551328	558474
• Învățământ	5019184	6364853	672468	586745	784845	1075319
• Sănătate	1256000	1300000	1037611	880086	865206	1273681
• Cultură, recreere și religie	650845	829813	1126177	1323704	1200768	1612561





	2016	2017	2018	2019	2020	2021
• Asigurări și asistență socială	1168163	1653524	2040239	2529879	2721067	3045096
• Locuințe, servicii și dezvoltare publică	348300	375998	468151	582458	395822	534389
• Protecția mediului	4470363	902322	756410	690911	820544	897503
• Combustibili și energie	-	-	-	-	-	-
• Transporturi	739091	136829	225547	5797351	707141	1835766
• Alte cheltuieli	-	-	-	4677	212609	4678323
<i>Excedent (+), Deficit (-) – lei</i>	<i>221107</i>	<i>1917010</i>	<i>-29042</i>	<i>-366639</i>	<i>1286851</i>	<i>-517834</i>
<i>Venituri totale per capita – lei</i>	<i>2527,2</i>	<i>2598,5</i>	<i>1555,3</i>	<i>2611,6</i>	<i>2112,5</i>	<i>3315,0</i>
<i>Venituri proprii încasate per capita – lei</i>	<i>1158,2</i>	<i>1352,6</i>	<i>1193,9</i>	<i>1169,6</i>	<i>1469,5</i>	<i>1690,2</i>
<i>Cheltuieli totale per capita – lei</i>	<i>1062,6</i>	<i>1416,9</i>	<i>724,2</i>	<i>893,4</i>	<i>919,9</i>	<i>993,8</i>
<i>Rata reală de creștere a veniturilor proprii(%)</i>	<i>1,1</i>	<i>1,1</i>	<i>0,8</i>	<i>0,9</i>	<i>1,2</i>	<i>1,1</i>
<i>Gradul de finanțare din venituri proprii (%)</i>	<i>45,8</i>	<i>52,1</i>	<i>76,8</i>	<i>44,8</i>	<i>69,6</i>	<i>51,0</i>
<i>Gradul de autofinanțare (%)</i>	<i>22,8</i>	<i>24,0</i>	<i>46,1</i>	<i>30,6</i>	<i>36,7</i>	<i>28,9</i>
<i>Ponderea secțiunii de funcționare în total cheltuieli (%)</i>	<i>68,7</i>	<i>96,6</i>	<i>99,0</i>	<i>65,1</i>	<i>95,2</i>	<i>59,2</i>
<i>Ponderea secțiunii de dezvoltare în total cheltuieli (%)</i>	<i>31,3</i>	<i>3,4</i>	<i>1,0</i>	<i>34,9</i>	<i>4,8</i>	<i>40,8</i>

Sursa datelor:

Ministerul Dezvoltării, Lucrărilor Publice și Administrației

[http://www.dpfb.mdrap.ro/sit\\_ven\\_si\\_chelt\\_uat.html](http://www.dpfb.mdrap.ro/sit_ven_si_chelt_uat.html)

## 9. RECENSĂMÂNTUL GENERAL AGRICOL

### AGRICULTURA ECOLOGICĂ

RG	Exploatațiilor agricole cu agricultură ecologică (număr)	Suprafața agricolă utilizată certificată ecologic (hectare)	Suprafața agricolă utilizată aflată în conversie (hectare)
2020	18	706,82	14,64

**Exploatații agricole care au utilizat suprafețe agricole și/sau care au deținut efective de animale (număr)**

RG	TOTAL EXPLOATAȚII AGRICOLE	Exploatații agricole cu suprafață agricolă utilizată și efective de animale	Exploatații agricole numai cu suprafață agricolă utilizată	Exploatații agricole numai cu efective de animale
2020 - Total	21	3	14	4
Exploatații agricole fără personalitate juridică	21	3	14	4
Exploatații agricole cu personalitate juridică	-	-	-	-



### Efectivul de animale din exploatațiile agricole cu agricultură ecologică în sectorul animalier (capete pe specii)

RGA	Bovine	Ovine	Caprine	Porcine	Păsări	Familii de albine
2020	16	404	-	-	-	520

### SUPRAFEȚE

Exploatații agricole care au utilizat suprafețe agricole și/sau care au deținut efective de animale (număr)

RGA	TOTAL EXPLOATAȚII AGRICOLE	Exploatații agricole cu suprafață agricolă utilizată și efective de animale	Exploatații agricole numai cu suprafață agricolă utilizată	Exploatații agricole numai cu efective de animale
2020 - Total	248	157	76	15
Exploatații agricole fără personalitate juridică	244	156	73	15
Exploatații agricole cu personalitate juridică	4	1	3	-

Exploatații agricole, după modul de deținere a suprafeței agricole utilizate, după tipul exploatației agricole (număr)

RGA	Moduri de deținere			
	în proprietate	în arendă	teren comun	în parte sau alte moduri
2010 -TOTAL	396	36	-	47
Exploatații agricole fără personalitate juridică	385	35	-	47
Exploatații agricole cu personalitate juridică	11	1	-	-
2020 -TOTAL	176	71	2	52
Exploatații agricole fără personalitate juridică	175	70	-	52
Exploatații agricole cu personalitate juridică	1	1	2	-

Exploatații agricole, pe clase de mărime (număr)

RGA	Total	sub 1 ha	1 – 2 ha	2 – 5 ha	5 – 10 ha	10 – 20 ha	20 – 30 ha	30 – 50 ha	50 – 100 ha	Peste 100 ha
2010	277	94	62	77	35	6	-	1	1	1
2020	164	33	35	50	33	8	1	2	2	-

Exploatații agricole și suprafața amenajată pentru irigat

RGA	Exploatații agricole cu suprafață agricolă amenajată pentru irigat (număr)	Suprafața amenajată pentru irigat (hectare)
2010	-	-
2020	-	-



**Exploatații agricole care dețin suprafața agricolă utilizată (pe categorii de folosință), suprafața agricolă neutilizată și suprafața împădurită (număr)**

RGA	Suprafața agricolă utilizată						Suprafața agricolă neutilizată	Suprafața împădurită
	TOTAL	Teren arabil	Grădini familiale	Pășuni și fânețe	Culturi permanente	Sere/ solarii		
2010	429	277	301	246	12	...	25	4
2020	233	164	21	213	3	-	-	-

**Suprafața exploatațiilor agricole, după modul de deținere a suprafeței agricole utilizate (hectare)**

RGA	Total suprafață	Moduri de deținere			
		în proprietate	în arendă	teren comun	în parte sau alte moduri
2010 -TOTAL	5576,81	2366,57	2542,31	-	667,93
Exploatații agricole fără personalitate juridică	3007,33	1369,47	969,93	-	667,93
Exploatații agricole cu personalitate juridică	2569,48	997,10	1572,38	-	-
2020 -TOTAL	5056,55	1541,08	2185,15	536,15	794,17
Exploatații agricole fără personalitate juridică	4077,61	1527,28	1756,16	-	794,17
Exploatații agricole cu personalitate juridică	978,94	13,80	428,99	536,15	-

**Suprafața de teren arabil utilizat, pe clase de mărime (hectare)**

RGA	Total	sub 1 ha	1 – 2 ha	2 – 5 ha	5 – 10 ha	10 – 20 ha	20 – 30 ha	30 – 50 ha	50 – 100 ha	Peste 100 ha	Suprafața utilizată medie*
2010	1101,94	38,40	87,29	247,97	224,17	71,97	-	34,43	55,00	342,71	3,98
2020	748,28	18,45	46,42	155,35	214,56	113,5	20	66	114	-	4,56

\*Suprafața de teren arabil utilizat raportată la numărul exploatațiilor agricole care au utilizat suprafețe arabile

**Suprafața agricolă utilizată, suprafața agricolă neutilizată și suprafața împădurită aparținând exploatațiilor agricole (hectare)**

RGA	Suprafața agricolă utilizată						Suprafața agricolă neutilizată	Suprafața împădurită
	TOTAL	Teren arabil	Grădini familiale	Pășuni și fânețe	Culturi permanente	Sere/ solarii		
2010	5576,81	1101,94	20,26	4451,73	2,88	...	80,93	10,67
2020	5056,55	748,28	1,65	4305,25	1,37	-	-	-

**Suprafețe arabile pe culturi (hectare)**

RGA	Total teren arabil utilizat	Grâu comun	Secară	Orz și orzoaică	Ovăz	Porumb	Alte cereale pentru boabe	Plante leguminoase pentru boabe
2010	1101,94	131,93	-	4,75	5,02	77,71	82,84	-



RGA	Total teren arabil utilizat	Grâu comun	Secară	Orz și orzoaică	Ovăz	Porumb	Alte cereale pentru boabe	Plante leguminoase pentru boabe
2020	748,28	24,87	-	1,32	2,22	90,89	-	-

RGA	Rapiță	Soia boabe	Plante medicinale, aromatice și condimente	Alte plante industriale	Cartofi	Sfeclă zahăr	Rădăcina-se pentru nutreț	Legume, pepeni și căpșuni
2010	-	-	-	-	2,70	4,97	-	1,72
2020	-	0,96	-	-	0,70	-	-	-

RGA	Flori și plante ornamentale	Anuale pentru fân și masă verde	Porumb verde	Plante pentru nutreț	Plante pentru semințe și seminceri	Alte culturi în teren arabil	Teren arabil în repaus fără subvenții	Teren arabil în repaus cu subvenții
2010	-	6,40	95,93	221,41	-	6,53	33,32	426,71
2020	-	63,15	106,41	389,08	-	-	63,45*	

\* Teren arabil utilizat în repaus cu și fără subvenții

#### Suprafața agricolă utilizată, aflată în proprietatea cetățenilor români și a cetățenilor străini (hectare)

RGA	Suprafața agricolă utilizată, în proprietatea cetățenilor români		Suprafața agricolă utilizată, în proprietatea cetățenilor străini din UE		Suprafața agricolă utilizată, în proprietatea cetățenilor străini din afara UE	
	Total	Teren arabil	Total	Teren arabil	Total	Teren arabil
2020	5056,55	748,28	-	-	-	-

#### EFFECTIVE DE ANIMALE

##### Efectivele de animale pe principalele specii după tipul exploatației agricole (capete pe specii)

RGA	Bovine	Ovine	Caprine	Porcine	Păsări	Iepuri de casă	Familii de albine
2010	861	3387	124	582	15387	119	30
2020	1447	11797	115	231	1327	25	1036
Exploatații agricole fără personalitate juridică	1423	7747	115	231	1327	25	1036
Exploatații agricole cu personalitate juridică	24	4050	-	-	-	-	-



## PERSOANE CARE AU LUCRAT ÎN AGRICULTURĂ

Persoane care au lucrat în agricultură, după statutul juridic al exploatațiilor agricole (număr)

RGA	Total, din care:	Exploatații agricole fără personalitate juridică	Exploatații agricole cu personalitate juridică				
			Total	Regii autonome, societati agricole, societati comerciale	Instituții de cercetare	Instituții publice, administratie	Alte tipuri
2010	772	744	28	23	-	1	4
2020	268	259	9	6	-	2	1

Persoane care au lucrat în agricultură, în exploatații agricole pe grupe de vârstă (număr)

RGA 2010	Total	15 – 24 ani	25 – 34 ani	35 – 44 ani	45 – 54 ani	55 – 64 ani	65 ani și peste
Număr persoane	772	11	43	105	152	215	246

Persoane care au lucrat în agricultură, în exploatații agricole fără personalitate juridică (număr)

RGA 2020	Total	Capul exploatației	Membrii ai familiei	Alte rude sau persoane neînrudite
Număr persoane - total	259	244	11	4
masculin	188	175	10	3
feminin	71	69	1	1
Număr de zile lucrate în agricultură, în exploatația proprie (echivalent 8 ore/zi)	22703	21643	875	185
masculin	18006	17056	795	155
feminin	4697	4587	80	30

Persoane care au lucrat în agricultură, în exploatații agricole cu personalitate juridică (număr)

RGA 2020	Total	Șeful exploatației	Persoane permanent
Număr persoane - total	9	4	5
masculin	9	4	5
feminin	-	-	-
Număr de zile lucrate în agricultură, în exploatația proprie (echivalent 8 ore/zi)	1350	455	895
masculin	1350	455	895
feminin	-	-	-

Capul exploatației agricole fără personalitate juridică, pe grupe de vârstă (număr)

RGA 2020	Total	15 – 24 ani	25 – 34 ani	35 – 44 ani	45 – 54 ani	55 – 64 ani	65 ani și peste
Număr persoane	259	18	11	28	51	51	100

**DEZVOLTARE RURALĂ****Numărul exploatațiilor care au beneficiat de sprijin pentru dezvoltare rurală (2017- 2020)**

Măsuri de dezvoltare rurală	Număr exploatații
Nu beneficiaza	219
Servicii de consultanță, de administrare a fermelor și de ajutorare a acestora	-
Sprijin la înființare, pentru tinerii fermieri	-
Sprijin la înființarea fermelor mici	-
Scheme de calitate pentru produse agricole și alimentare	-
Investiții în active fizice	-
Refacerea potențialului de producție agricolă afectat de dezastre naturale și evenimente catastrofale și instituirea	-
Investiții în dezvoltarea zonelor forestiere și în ameliorarea viabilității pădurilor	-
Plăți pentru agromediu și climă	21
Servicii de silvomediu, servicii climatice și conservarea pădurilor	-
Agricultura ecologică	-
Plăți legate de Natura 2000 și a Directivei-cadru privind apa	-
Plăți pentru zone care se confruntă cu constrângeri naturale sau cu alte constrângeri specifice	-
Bunăstarea animalelor	-
Gestionarea riscurilor	-

**10. ACTIVITATEA ÎNTREPRINDERII****Numărul de salariați din societățile comerciale**

Div. CAEN		2016	2017	2018	2019	2020	2021
	<b>Salariați - total (număr mediu)</b>	<b>717</b>	<b>737</b>	<b>732</b>	<b>737</b>	<b>719</b>	<b>702</b>
1	Agricultură, vânătoare și servicii anexe	20	21	32	35	33	25
2	Silvicultură și exploatare forestieră	64	48	41	33	31	34
8	Alte activități extractive	6	-	1	-	-	-
10	Industria alimentară	77	65	79	76	79	79
13	Fabricarea produselor textile	-	38	29	31	30	34
18	Tiparire și reproducerea pe suporti a înregistrărilor	-	-	-	-	-	2
23	Fabricarea altor produse din minerale nemetalice	28	39	33	42	37	44
31	Fabricarea de mobilă	6	4	4	4	6	5
33	Repararea, întreținerea și instalarea mașinilor și echipamentelor	2	2	2	3	4	2
38	Colectarea, tratarea și eliminarea deșeurilor; activități de recuperare a materialelor reciclabile	18	22	27	30	32	33
41	Construcții de clădiri	37	23	31	37	27	27
42	Lucrări de geniu civil	39	-	-	-	-	-
43	Lucrări speciale de construcții	-	37	48	48	49	53
45	Comerț cu ridicata și cu amănuntul, întreținerea și repararea autovehiculelor și a motocicletelor	25	25	34	29	29	30



Div. CAEN		2016	2017	2018	2019	2020	2021
46	Comerț cu ridicata cu excepția comerțului cu autovehicule și motociclete	21	19	18	18	18	22
47	Comerț cu amănuntul, cu excepția autovehiculelor și motocicletelor	185	197	165	182	195	155
49	Transporturi terestre și transporturi prin conducte	12	14	13	11	12	13
53	Activități de poșta și de curier	-	-	-	-	1	1
55	Hoteluri și alte facilități de cazare	4	11	10	9	7	9
56	Restaurante și alte activități de servicii de alimentație	84	91	89	83	60	66
62	Activități de servicii în tehnologia informației	-	-	1	1	1	1
68	Tranzacții imobiliare	-	3	2	2	2	4
69	Activități juridice și de contabilitate	-	-	-	2	1	1
70	Activități ale direcțiilor (centralelor), birourilor administrative centralizate; activități de management și de consultanță în management	1	-	-	-	-	-
71	Activități de arhitectură și inginerie; activități de testări și analiză tehnică	3	3	2	2	2	1
74	Alte activități profesionale, științifice și tehnice	30	32	30	28	28	27
75	Activități veterinare	3	5	4	6	7	8
77	Activități de închiriere și leasing	-	-	-	-	-	3
79	Activități ale agențiilor turistice și a tur-operatorilor; alte servicii de rezervare și asistență turistică	4	4	-	1	1	-
80	Activități de investigații și protecție	28	18	24	4	3	-
81	Activități de peisagistică și servicii pentru clădiri	-	-	1	1	-	-
82	Activități de secretariat, servicii suport și alte activități de servicii prestate în principal întreprinderilor	-	-	-	11	12	12
85	Învățământ	6	5	3	-	-	-
86	Activități referitoare la sănătatea umană	4	5	5	4	4	2
92	Activități de jocuri de noroc și pariuri	-	-	-	-	-	1
95	Reparații de calculatoare, de articole personale și de uz gospodăresc	7	5	3	3	4	3
96	Alte activități de servicii	3	1	1	1	4	5

**Cei mai importanți agenți economici cu sediul în localitate, după cifra de afaceri în anul 2016:**

Denumire agent economic	Domeniul de activitate	Cifra de afaceri - mii lei -	Număr mediu salariați -persoane-
REGIA PUBLICA LOCALA A PADURILOR STEJARUL RA	Silvicultura si alte activitati forestiere	8883	32
SC SANEL SRL	Lucrari de instalatii electrice	6537	28
SC TODEX COM SRL	Fabricarea painii; fabricarea prajiturilor si a produselor proaspete de patiserie	5367	57
SC COMINTER DUMBRAVA IMPEX SRL	Comert cu amanuntul in magazine nespecializate, cu vanzare predominanta de produse alimentare, bauturi si tutun	4934	39



Denumire agent economic	Domeniul de activitate	Cifra de afaceri - mii lei -	Număr mediu salariați -persoane-
SC ROXANA SERCOM SRL	Comert cu amanuntul in magazine nespecializate, cu vanzare predominanta de produse alimentare, bauturi si tutun	4285	19
SC AGRITOMAR SRL	Comert cu amanuntul al carburantilor pentru autovehicule in magazine specializate	3886	32
S.C. DHALIA FARM SRL	Comert cu amanuntul al produselor farmaceutice, in magazine specializate	3666	12
SC MICRA COM SRL	Comert cu amanuntul al articolelor de fierarie, al articolelor din sticla si a celor pentru vopsit, in magazine specializate	3603	7
S.C.LUCI & MELA CLUB SRL	Baruri si alte activitati de servire a bauturilor	2993	19
SC TRANSILVANIA LACTATE SRL	Fabricarea produselor lactate si a branzeturilor	2888	20

**Cei mai importanți agenți economici cu sediul în localitate, după cifra de afaceri în anul 2021:**

Denumire agent economic	Domeniul de activitate	Cifra de afaceri - mii lei -	Număr mediu salariați -persoane-
SANEL SRL	Lucrari de instalatii electrice	25422	39
REGIA PUBLICA LOCALA A PADURILOR STEJARUL RA	Silvicultura si alte activitati forestiere	12570	33
ELISTONE DECOR SRL	Fabricarea altor articole din beton, ciment si ipsos	7592	12
BRIZY & ADY SRL	Alte activitati profesionale, stiintifice si tehnice n.c.a.	6301	25
COMINTER DUMBRAVA IMPEX SRL	Comert cu amanuntul in magazine nespecializate, cu vanzare predominanta de produse alimentare, bauturi si tutun	5613	35
TRANSILVANIA LACTATE SRL	Fabricarea produselor lactate si a branzeturilor	5470	20
TODEX COM SRL	Fabricarea painii; fabricarea prajiturilor si a produselor proaspete de patiserie	5249	58
S.C.TAXUS PROD SRL	Comert cu amanuntul de piese si accesorii pentru autovehicule	4928	6
S.C. DHALIA FARM SRL	Comert cu amanuntul al produselor farmaceutice, in magazine specializate	4618	10
AGRITOMAR SRL	Comert cu amanuntul al carburantilor pentru autovehicule in magazine specializate	4314	18



**Indicatori economici 2016**

Activitate (secțiune caen rev 2)	Număr societăți	Cifra de afaceri - mii lei -	Număr mediu salariați -persoane-	Investiții brute - mii lei -	Investiții nete - mii lei -
<b>TOTAL</b>	<b>139</b>	<b>96531</b>	<b>717</b>	<b>13476</b>	<b>9003</b>
A. Agricultură, silvicultură și pescuit	7	13364	84	5764	5698
B. Industria extractivă	3	334	6	10	10
C. Industria prelucrătoare	14	11550	113	2386	1120
E. Distribuția apei; salubritate, gestionarea deșeurilor, activități de decontaminare a terenurilor	1	741	18	-	-
F. Construcții	19	10484	76	472	355
G. Comerț cu ridicata și cu amănuntul; repararea autovehiculelor și motocicletelor	58	44834	231	3849	1065
H. Transport și depozitare	6	1466	12	238	238
I. Hoteluri și restaurante	10	6758	88	349	278
L. Tranzacții imobiliare	1	100	-	-	-
M. Activități profesionale, științifice și tehnice	9	5307	37	140	44
N. Activități de servicii administrative și activități de servicii suport	3	556	32	106	106
P. Învățământ	1	217	6	-	-
Q. Sănătate și asistență socială	1	319	4	74	-
S. Alte activități de servicii	6	499	10	88	88

**Indicatori economici 2021**

Activitate (secțiune caen rev 2)	Număr societăți	Cifra de afaceri - mii lei -	Număr mediu salariați -persoane-	Investiții brute - mii lei -	Investiții nete - mii lei -
<b>TOTAL</b>	<b>123</b>	<b>154129</b>	<b>702</b>	<b>4737</b>	<b>3874</b>
A. Agricultură, silvicultură și pescuit	4	14271	59	445	317
C. Industria prelucrătoare	13	26210	166	950	740
E. Distribuția apei; salubritate, gestionarea deșeurilor, activități de decontaminare a terenurilor	1	2365	33	139	139
F. Construcții	13	30046	80	1178	1106
G. Comerț cu ridicata și cu amănuntul; repararea autovehiculelor și motocicletelor	52	57056	207	868	503
H. Transport și depozitare	7	1940	14	38	38
I. Hoteluri și restaurante	10	8723	75	131	110
J. Informații și comunicații	1	497	1	-	-
L. Tranzacții imobiliare	3	217	4	87	21
M. Activități profesionale, științifice și tehnice	8	9668	37	3	3
N. Activități de servicii administrative și activități de servicii suport	3	851	15	691	691
Q. Sănătate și asistență socială	1	840	2	7	7
R. Activități de spectacole, culturale și recreative	1	573	1	-	-



Activitate (secțiune caen rev 2)	Număr societăți	Cifra de afaceri - mii lei -	Număr mediu salariați -persoane-	Investiții brute - mii lei -	Investiții nete - mii lei -
S. Alte activități de servicii	6	872	8	199	199

## 11. CONSTRUCȚII

	2016	2017	2018	2019	2020	2021
Locuințe terminate - total (număr)	4	2	1	1	-	-
Locuințe terminate din fonduri private (număr)	4	2	1	1	-	-
Locuințe terminate din fondurile populației (număr)	4	2	1	1	-	-
Gradul de înnoire a fondului locativ (% între locuințe terminate și fondul de locuințe)	0,2	0,1	0,0	0,0	-	-
Autorizații de construire eliberate pentru clădiri rezidențiale (exclusiv pentru colectivități) (număr)	1	1	3	3	1	4
Autorizații de construire eliberate pentru hoteluri și clădiri similare	-	1	-	-	-	-
Autorizații de construire eliberate pentru clădiri pentru comerț cu ridicata și cu amănuntul (număr)	-	1	-	-	-	1
Autorizații de construire eliberate pentru alte clădiri (număr)	-	-	1	-	-	-
Autorizații de construire eliberate pentru clădiri rezidențiale (exclusiv pentru colectivități) (m <sup>2</sup> )	191	126	584	606	165	753
Autorizații de construire eliberate pentru hoteluri și clădiri similare (m <sup>2</sup> )	-	611	-	-	-	-
Autorizații de construire eliberate pentru clădiri pentru comerț cu ridicata și cu amănuntul (m <sup>2</sup> )	-	119	-	-	-	579
Autorizații de construire eliberate pentru alte clădiri (m <sup>2</sup> )	-	-	73	-	-	-

## 12. TURISM

	2016	2017	2018	2019	2020	2021
<b>Unități de cazare la 1 iulie - total (număr)</b>	<b>3</b>	<b>4</b>	<b>4</b>	<b>5</b>	<b>4</b>	<b>4</b>
Hoteluri	1	1	1	1	1	1
Moteluri	2	2	2	3	2	2
Pensiuni turistice	-	1	1	1	1	1
<b>Capacitatea de cazare existentă la 1 iulie –total (număr locuri)</b>	<b>164</b>	<b>172</b>	<b>172</b>	<b>196</b>	<b>172</b>	<b>172</b>
Hoteluri	90	90	90	90	90	90
Moteluri	74	74	74	98	74	74
Pensiuni turistice	-	8	8	8	8	8



	2016	2017	2018	2019	2020	2021
<b>Capacitatea de cazare în funcțiune - total (locuri-zile)</b>	<b>62944</b>	<b>62780</b>	<b>62780</b>	<b>56130</b>	<b>43200</b>	<b>35680</b>
Hoteluri	32940	32850	32850	32850	24570	32760
Moteluri	27084	27010	27010	20360	15950	-
Pensiuni turistice	2920	2920	2920	2920	2680	2920
<b>Număr turiști sosiți - total (persoane)</b>	<b>8567</b>	<b>10536</b>	<b>10343</b>	<b>17530</b>	<b>9777</b>	<b>1571</b>
<b>din care: străini</b>	<b>455</b>	<b>473</b>	<b>217</b>	<b>1371</b>	<b>61</b>	<b>119</b>
Hoteluri	1861	2112	3013	7347	2714	1203
din care: străini	151	65	12	1131	21	119
Moteluri	6578	7946	6992	9809	6729	-
din care: străini	285	291	152	196	36	-
Pensiuni turistice	128	478	338	374	334	368
din care: străini	19	117	53	44	4	-
<b>Înnoptări - total (număr)</b>	<b>13568</b>	<b>16539</b>	<b>15427</b>	<b>21786</b>	<b>13298</b>	<b>2729</b>
<b>din care: străini</b>	<b>968</b>	<b>906</b>	<b>557</b>	<b>1849</b>	<b>98</b>	<b>197</b>
Hoteluri	3830	3662	4398	8403	2838	2137
din care: străini	291	130	40	1391	25	197
Moteluri	9464	12012	10336	12689	9890	-
din care: străini	642	566	399	379	65	-
Pensiuni turistice	274	865	693	694	570	592
din care: străini	35	210	118	79	8	-
<b>Indicele de utilizare a capacității de cazare turistică în funcțiune (%)</b>	<b>21,6</b>	<b>26,3</b>	<b>24,6</b>	<b>38,8</b>	<b>30,8</b>	<b>7,6</b>
Hoteluri	11,6	11,1	13,4	25,6	11,6	6,5
Moteluri	34,9	44,5	38,3	62,3	62,0	-
Pensiuni turistice	9,4	29,6	23,7	23,8	21,3	20,3
<b>Durata medie a sejurului (zile / persoană)</b>	<b>1,6</b>	<b>1,6</b>	<b>1,5</b>	<b>1,2</b>	<b>1,4</b>	<b>1,7</b>
Hoteluri	2,1	1,7	1,5	1,1	1,0	1,8
Moteluri	1,4	1,5	1,5	1,3	1,5	-
Pensiuni turistice	2,1	1,8	2,1	1,9	1,7	1,6
<b>Mărimea medie a unităților de cazare (locuri / unitate de cazare)</b>	<b>54,7</b>	<b>43,0</b>	<b>43,0</b>	<b>39,2</b>	<b>43,0</b>	<b>43,0</b>
Hoteluri	90,0	90,0	90,0	90,0	90,0	90,0
Moteluri	37,0	37,0	37,0	32,7	37,0	37,0
Pensiuni turistice	-	8,0	8,0	8,0	8,0	8,0
<b>Număr de înnoptări ce revin în medie la un locuitor (număr)</b>	<b>2,2</b>	<b>2,7</b>	<b>2,5</b>	<b>3,6</b>	<b>2,2</b>	<b>0,5</b>

### 13. RECENSĂMÂNTUL POPULAȚIEI ȘI AL LOCUINȚELOR

#### Populația pe grupe de vârstă

	2002	2011	2021
<b>Total (persoane)</b>	<b>5759</b>	<b>5269</b>	<b>4907</b>
- feminin	2996	2739	...
0 – 4 ani	341	318	285
- feminin	165	161	...



	2002	2011	2021
5 – 9 ani	353	347	314
- feminin	168	181	...
10 - 14 ani	500	375	333
- feminin	272	200	...
15 – 19 ani	517	292	340
- feminin	277	133	...
20 – 24 ani	426	344	235
- feminin	208	180	...
25 – 29 ani	465	300	207
- feminin	225	146	...
30 – 34 ani	460	364	251
- feminin	223	173	...
35 – 39 ani	298	412	256
- feminin	153	205	...
40 – 44 ani	322	380	352
- feminin	171	173	...
45 – 49 ani	471	249	380
- feminin	245	129	...
50 – 54 ani	445	319	361
- feminin	219	170	...
55 – 59 ani	257	422	235
- feminin	133	228	...
60 – 64 ani	249	388	291
- feminin	143	199	...
65 – 69 ani	217	232	389
- feminin	117	131	...
70 – 74 ani	203	186	307
- feminin	115	106	...
75 – 79 ani	128	153	170
- feminin	90	91	...
80 – 84 ani	67	107	108
- feminin	40	71	...
85 ani și peste	40	81	93
- feminin	32	62	...

**Populația după etnie**

Ani	Total populație	Români	Maghiari	Romi	Germani	Alte etnii	Etnie nedeclarată
2002	5759	4063	1245	338	110	3	-
2011	5269	3591	975	360	82	*	260
2021	4907	3137	706	484	52	*	526

**Populația după limba maternă**

Ani	Total populație	Română	Maghiară	Romani	Germană	Altă limbă maternă	Limbă maternă nedeclarată
2002	5759	4408	1247	5	96	-	3
2011	5269	3846	1050	35	77	*	260



Ani	Total populație	Română	Maghiară	Romani	Germană	Altă limbă maternă	Limbă maternă nedeclarată
2021	4907	3540	762	28	49	*	527

### Populația după religie

Ani	Total populație	Ortodoxă	Romano-catolică	Greco-catolică	Reformată	Baptistă	Pent-costală	Alte religii	Religie nedeclarată
2002	5759	4069	475	24	363	4	291	532	*
2011	5269	3582	407	15	317	7	291	388	262
2021	4907	3260	269	8	261	35	225	304	545

### Numărul de locuințe după situația ocupării acestora -2011\*

	Total	Rupea	Fiser
<b>Număr total de locuințe</b>	<b>2115</b>	<b>1948</b>	<b>167</b>
- ocupată	1757	1627	130
- sezonieră	236	200	36
- neocupată	122	121	1

\* datele de la Recensământul Populației și Locuințelor 2021, referitoare la locuințe, nu sunt încă disponibile

### Numărul de locuințe după dotarea acestora, pe localități componente – 2011\*

	Total	Rupea	Fiser
	2011	2011	2011
<b>Număr total de locuințe</b>	<b>2115</b>	<b>1948</b>	<b>167</b>
<b>Bucătărie:</b>	<b>2115</b>	<b>1948</b>	<b>167</b>
- în locuință	2010	1876	134
- în afara locuinței	20	13	7
- alte tipuri	4	3	1
- nu are	81	56	25
<b>Baie:</b>	<b>2115</b>	<b>1948</b>	<b>167</b>
- în locuință	1660	1611	49
- în afara locuinței	15	14	1
- nu are	440	323	117
<b>Alimentare cu apă:</b>	<b>2115</b>	<b>1948</b>	<b>167</b>
- în locuință - din rețea publică	1905	1808	97
- în sistem propriu	31	23	8
- în afara locuinței - din rețea publică	12	9	3
- în sistem propriu	5	3	2
- în afara clădirii - din rețea publică	25	20	5
- în sistem propriu	9	7	2
- nu are apă curentă	128	78	50
<b>Alimentare cu apă caldă:</b>	<b>2115</b>	<b>1948</b>	<b>167</b>
- în locuință - din rețea publică	70	65	5
- în sistem propriu	1349	1283	66
- în afara locuinței - din rețea publică	1	-	1
- în sistem propriu	65	59	6
- în afara clădirii	3	3	-
- nu are apă curentă	627	538	89



	Total	Rupea	Fiser
	2011	2011	2011
<b>Canalizare:</b>	<b>2115</b>	<b>1948</b>	<b>167</b>
- la rețea publică	1597	1596	1
- în sistem propriu	214	154	60
- altă situație	125	81	44
- nu are	179	117	62
<b>Electricitate:</b>	<b>2115</b>	<b>1948</b>	<b>167</b>
- are	2106	1943	163
- nu are	9	5	4
<b>Combustibilul folosit pentru gătit:</b>	<b>2115</b>	<b>1948</b>	<b>167</b>
- gaze din rețeaua publică	1416	1411	5
- gaze lichefiate	225	197	28
- combustibil solid	422	289	133
- energie electrică	24	23	1
- altul	28	28	-
<b>Modul de încălzire al locuinței</b>	<b>2115</b>	<b>1948</b>	<b>167</b>
- încălzire centrală	678	657	21
- termoficare	8	8	-
- centrală termică proprie cu:	670	649	21
- gaze din rețeaua publică	448	445	3
- gaze lichefiate (butelie)	3	3	-
- combustibil solid	215	198	17
- combustibil lichid	4	3	1
- alte tipuri	-	-	-
- nu are încălzire centrală, locuința fiind încălzită cu:	1401	1255	146
- aragaz	43	43	-
- gaze din rețeaua publică	38	38	-
- gaze lichefiate (butelie)	5	5	-
- sobă (șemineu) cu:	1248	1102	146
- gaze din rețeaua publică	339	339	-
- gaze lichefiate (butelie)	6	6	-
- combustibil solid	890	749	141
- combustibil lichid	13	8	5
- energie electrică	9	9	-
- alt mod de încălzire	101	101	-
- Nu există încălzire deloc	36	36	-

\* datele de la Recensământul Populației și Locuințelor 2021, referitoare la locuințe, nu sunt încă disponibile



## Oraș Victoria



### Poziția geografică, relief:

**Victoria** (*Viktoriastadt*, *Viktóriaváros*) este un oraș în județul Brașov, situat la poalele Munților Făgăraș, la 30 de kilometri de municipiul Făgăraș și la 100 de kilometri de municipiul reședință de județ, Brașov. Orașul a început să fie construit în anul 1948, ca urmare a dezvoltării uzinei chimice Ucea, ridicată de un grup de cehi la poalele Munților Făgăraș, fiind numit inițial *Ucea Fabricii*. Așezarea a mai avut și numele de *Ucea Roșie* și *Colonia Ucea*. Din 1954 poartă numele actual. Victoria poate fi considerată o bază importantă pentru doritorii de ascensiuni montane, întrucât unele dintre cele mai înalte vârfuri ale Munților Făgăraș sunt la distanțe destul de mici de oraș (vârful Moldoveanu - 2543 m, Negoiu - 2535 m). În oraș există o importantă bază sportivă pe lângă ștrandul Viromet unde este amenajat și un camping.

### Componenta:

Siruta Superior	Siruta	Denumire localitate
40465	40474	Victoria



**Sinteza:**

Comparativ cu anul 2016 lungimea străzilor orășenești a scăzut cu 33,3%. Cantitatea de apă potabilă distribuită populației a crescut de 5 ori, iar cantitatea de gaze naturale distribuită populației a crescut cu 14,9%.

Numărul populației după domiciliu a scăzut cu 6,6%. Numărul copiilor (populația între 0-19 ani) a scăzut cu 13,8% și numărul elevilor a scăzut cu 10,7%. Grupa de vârstă a populației care este în principal activă (20-64 ani) a scăzut cu 9,3%. Numărul populației vârstnice a crescut cu 16,7%. Sporul natural a fost negativ în toată perioada analizată, tendința de scădere accentuându-se în ultimii trei ani.

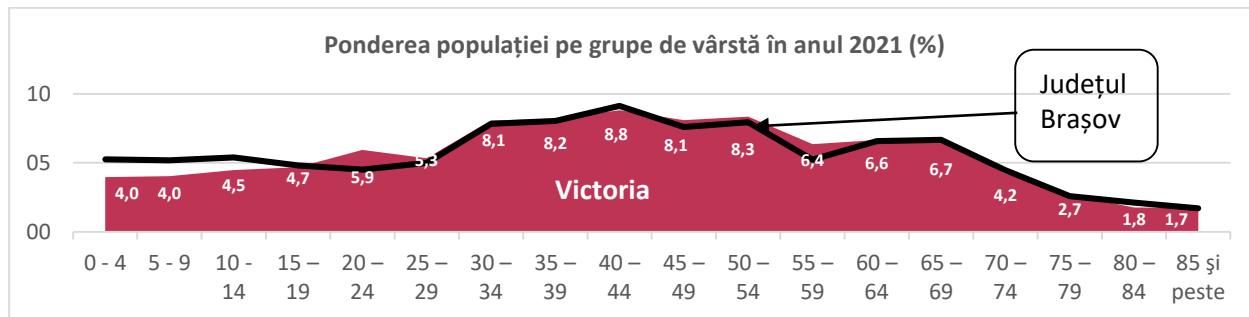

În anul 2021 populația din grupa de vârstă 0-24 ani era cu 40% mai mică decât cea din grupa de vârstă 25-49 ani, cu implicații asupra îmbătrânirii populației și deficitului de forță de muncă în viitor. Analiza populației pe grupe de vârstă indică o îmbătrânire accelerată a populației cel puțin în următorii 30 – 40 de ani când sporul natural va fi imposibil să fie pozitiv cu populația actuală. Cele mai mari ponderi le au grupele de vârstă ale populației active. Forța de muncă va suferi un declin accelerat în lipsa unei migrații masive de populație către orașul Victoria, chiar și având în vedere forța de muncă disponibilă în localitățile din proximitate.

Numărul șomerilor, în scădere în perioada 2016-2019, a crescut în anul 2020 față de anul anterior cu 33,3%.

Cifra de afaceri a societăților comerciale care desfășoară activitate în orașul Victoria a crescut în 5 ani cu 60,0%, numărul de salariați în aceeași perioadă a scăzut cu 7,0%. Valoarea investițiilor brute a crescut cu 190,9%, iar valoarea investițiilor nete a crescut cu 967,6%.

În anul 2021, dintre primii 10 cei mai mari agenți economici după cifra de afaceri, 5 aveau ca domeniu de activitate industria, 3 aveau ca domeniu de activitate comerțul, și unul avea ca domeniu de activitate turismul și unul avea ca domeniu de activitate jocurile de noroc.

În anul 2021 industria era principală activitate economică din Victoria cu o pondere de 70,1% în cifra de afaceri a localității, urmată de comerț cu 21,4%.





## 1. FOND FUNCAR DUPĂ MODUL DE FOLOSINȚĂ

	2009	2010	2011	2012	2013	2014
<b>Suprafața totală (ha)</b>	<b>647</b>	<b>647</b>	<b>647</b>	<b>647</b>	<b>647</b>	<b>930</b>
<b>din care: proprietate privată (ha)</b>	<b>...</b>	<b>634</b>	<b>596</b>	<b>590</b>	<b>590</b>	<b>873</b>
Suprafața agricolă după modul de folosință total (ha)	7	7	163	157	157	157
din care: proprietate privată (ha)	...	1	147	151	151	151
Suprafața arabilă - total (ha)	7	7	7	7	7	7
din care: proprietate privată (ha)	...	1	1	1	1	1
Suprafața pășunilor - total (ha)	...	...	156	146	146	146
din care: proprietate privată (ha)	...	...	146	146	146	146
Suprafața fânețelor - total (ha)	...	...	...	4	4	4
din care: proprietate privată (ha)	...	...	...	4	4	4
Suprafața cu terenuri neagricole - total (ha)	...	640	484	490	490	773
din care: proprietate privată (ha)	...	633	449	439	439	722
Suprafața ocupată cu construcții - total (ha)	...	633	477	483	483	766
din care: proprietate privată (ha)	...	633	449	439	439	722
Suprafața - căi de comunicații și căi ferate - total (ha)	...	7	7	7	7	7

## 2. TERITORIU, LOCUINȚE, UTILITĂȚI PUBLICE

	2016	2017	2018	2019	2020	2021
Locuințe existente la sfârșitul anului- total (număr)	3560	3561	3561	3561	3564	3564
Locuințe - proprietate <i>publică</i>	95	76	76	71	71	71
Locuințe - proprietate <i>privată</i>	3465	3485	3485	3490	3493	3493
Suprafața locuibilă – total (m <sup>2</sup> )	158628	158763	158763	158763	158996	158996
Suprafața locuibilă - proprietate <i>publică</i>	1471	944	944	771	771	771
Suprafața locuibilă - proprietate <i>privată</i>	157157	157819	157819	157992	158225	158225
<i>Suprafața locuibilă ce revine în medie pe un locuitor (m<sup>2</sup>/locuitor)</i>	<i>18,1</i>	<i>18,4</i>	<i>18,6</i>	<i>18,9</i>	<i>19,2</i>	<i>19,4</i>
Suprafața intravilană a municipiilor și orașelor (ha)	930	930	930	930	930	930
Suprafața spațiilor verzi a municipiilor și orașelor (ha)	7	7	7	12	12	12
<i>Suprafața acoperită cu spații verzi pe cap de locuitor (mp/persoană)</i>	<i>8,0</i>	<i>8,1</i>	<i>8,2</i>	<i>14,3</i>	<i>14,5</i>	<i>14,7</i>
Lungimea străzilor orășenești - total (km)	30	20	20	20	20	20
Lungimea străzilor orășenești modernizate (km)	25	19	19	19	19	19
<i>Pondereea drumurilor orășenești modernizate (%)</i>	<i>83,3</i>	<i>95,0</i>	<i>95,0</i>	<i>95,0</i>	<i>95,0</i>	<i>95,0</i>
Lungimea totală a rețelei simple de distribuție a apei potabile (km)	20,5	20,7	20,7	21,2	20,5	20,9
Capacitatea instalațiilor de producere a apei potabile (m <sup>3</sup> /zi)	3940	3940	3940	4307	4307	4307
<i>Capacitatea instalațiilor de producere a apei pe locuitor (m<sup>3</sup>/zi/ locuitor)</i>	<i>0,4</i>	<i>0,5</i>	<i>0,5</i>	<i>0,5</i>	<i>0,5</i>	<i>0,5</i>
Cantitatea de apă potabilă distribuită consumatorilor - total (mii m <sup>3</sup> )	1021	1101	1102	1216	1233	1230



	2016	2017	2018	2019	2020	2021
Cantitatea de apă potabilă distribuită consumatorilor-uz casnic (mii m <sup>3</sup> )	235	1055	1068	1183	1205	1219
<i>Cantitatea de apă potabilă distribuită consumatorilor pentru uz casnic, care revine în medie pe un locuitor (m<sup>3</sup>/ locuitor)</i>	26,8	122,1	125,0	141,1	145,7	148,9
Energia termică distribuită (Gcal)	388	-	-	-	-	-
Lungimea totală simplă a conductelor de canalizare (km)	24,3	24,5	24,5	24,5	24,5	24,9
Lungimea totală a conductelor de distribuție a gazelor (km)	17,2	17,2	17,2	17,2	17,2	17,4
Gaze naturale distribuite total (mii m <sup>3</sup> )	3054	3280	3024	3070	3217	3315
Gaze naturale distribuite-uz casnic (mii m <sup>3</sup> )	2335	2596	2402	2424	2648	2683
<i>Cantitatea de gaze naturale distribuită consumatorilor pentru uz casnic, care revine în medie pe un locuitor (m<sup>3</sup>/ locuitor)</i>	266,5	300,4	281,2	289,2	320,2	327,8

### 3. POPULAȚIE

	2016	2017	2018	2019	2020	2021
Populația după domiciliu <sup>8</sup> - total, la 1 iulie	8762	8641	8542	8383	8270	8185
Populația după domiciliu - femei, la 1 iulie	4520	4446	4400	4319	4263	4230
Populația după domiciliu pe grupe de vârstă la 1 iulie	8762	8641	8542	8383	8270	8185
0 – 19 ani	1629	1582	1530	1470	1422	1405
20 – 64 ani	5935	5822	5749	5618	5485	5382
65 ani și peste	1198	1237	1263	1295	1363	1398
Densitatea populației după domiciliu*	4735,4	4670,0	4616,5	4530,6	4469,5	4423,5
Născuți vii	72	55	74	71	62	49
Născuți vii la 1000 locuitori populație după domiciliu (‰)	8,2	6,4	8,7	8,5	7,5	6,0
Născuți morți	1	-	-	-	-	-
Decedați - total	89	78	82	110	111	112
Decedați la 1000 locuitori populație după domiciliu (‰)	10,2	9,0	9,6	13,1	13,4	13,7
Sporul natural	-17	-23	-8	-39	-49	-63
Spor natural la 1000 locuitori populație după domiciliu (‰)	-1,9	-2,7	-0,9	-4,7	-5,9	-7,7
Decedați sub un an	-	2	-	-	-	-
Rata mortalității infantile (‰)	-	36,4	-	-	-	-
Căsătorii	70	74	47	41	32	42
Căsătorii la 1000 locuitori populație după domiciliu (‰)	8,0	8,6	5,5	4,9	3,9	5,1
Divorțuri	15	17	14	17	13	16
Divorțuri la 1000 locuitori populație după domiciliu (‰)	1,71	1,97	1,64	2,03	1,57	1,95

<sup>8</sup> Prin metoda componentelor.



	2016	2017	2018	2019	2020	2021
Populația după domiciliu – total, la 1 ianuarie	8851	8709	8577	8508	8308	8210
Populația după domiciliu – femei, la 1 ianuarie	4576	4486	4413	4385	4273	4238
Stabiliri de reședință în localitate la 1 ianuarie	163	173	197	213	241	149
Plecări cu reședință din localitate la 1 ianuarie	276	135	118	132	243	87

\*calculată folosind suprafața localității conform datelor de la ANCPPI

	Total		Masculin		Feminin	
	2016	2021	2016	2021	2016	2021
<b>Populația după domiciliu pe grupe de vârstă la 1 iulie</b>	<b>8762</b>	<b>8185</b>	<b>4242</b>	<b>3955</b>	<b>4520</b>	<b>4230</b>
0 – 4 ani	337	325	165	189	172	136
5 – 9 ani	384	331	208	162	176	169
10 - 14 ani	405	366	217	201	188	165
15 – 19 ani	503	383	269	206	234	177
20 – 24 ani	505	485	250	259	255	226
25 – 29 ani	746	436	418	206	328	230
30 – 34 ani	716	660	350	358	366	302
35 – 39 ani	763	671	389	340	374	331
40 – 44 ani	691	721	343	371	348	350
45 – 49 ani	740	662	326	326	414	336
50 – 54 ani	557	683	254	303	303	380
55 – 59 ani	613	520	268	229	345	291
60 – 64 ani	604	544	303	225	301	319
65 – 69 ani	413	545	180	256	233	289
70 – 74 ani	255	345	107	139	148	206
75 – 79 ani	223	222	91	87	132	135
80 – 84 ani	193	144	59	55	134	89
85 ani și peste	114	142	45	43	69	99

#### 4. ȘOMAJ

	2016	2017	2018	2019	2020	2021
<b>Numărul șomerilor înregistrați la sfârșitul anului – total</b>	<b>95</b>	<b>70</b>	<b>40</b>	<b>41</b>	<b>66</b>	<b>69</b>
Numărul șomerilor înregistrați la sfârșitul anului – femei	42	36	17	24	32	42
Numărul șomerilor înregistrați la sfârșitul anului - bărbați	53	34	23	17	34	27



## 5. ÎNVĂȚĂMÂNT

	2016	2017	2018	2019	2020	2021
<b>Unități de învățământ - total</b>	<b>4</b>	<b>2</b>	<b>2</b>	<b>2</b>	<b>3</b>	<b>3</b>
Grădinițe de copii	1	-	-	-	-	-
Licee	3	2	2	2	2	2
Scoli profesionale	-	-	-	-	1	1
<b>Populația școlară - total</b>	<b>1210</b>	<b>1199</b>	<b>1173</b>	<b>1087</b>	<b>1145</b>	<b>1156</b>
Copii înscriși în grădinițe	91	153	170	108	145	157
Elevi înscriși - total	1119	1046	1003	979	1000	999
Elevi înscriși în învățământ primar și gimnazial (inclusiv special)	583	590	562	565	552	572
Elevi înscriși în învățământ primar (inclusiv special)	314	321	312	315	302	312
Elevi înscriși în învățământ gimnazial (inclusiv special)	269	269	250	250	250	260
Elevi înscriși în învățământ liceal	351	312	306	277	268	266
Elevi înscriși în învățământul profesional	93	77	88	82	128	108
Elevi înscriși în învățământ postliceal	92	67	47	55	52	53
<i>Gradul de încărcare al unei educatoare (număr preșcolari/ educatoare)</i>	<i>13,0</i>	<i>15,3</i>	<i>17,0</i>	<i>10,8</i>	<i>13,2</i>	<i>14,3</i>
<i>Numărul elevilor din învățământul primar și gimnazial care revine în medie la un cadru didactic (număr elevi/ cadru didactic)</i>	<i>12,1</i>	<i>12,3</i>	<i>12,2</i>	<i>12,3</i>	<i>11,7</i>	<i>12,4</i>
<b>Absolvenți - total</b>	<b>212</b>	<b>185</b>	<b>149</b>	<b>179</b>	<b>142</b>	<b>...</b>
Absolvenți învățământ gimnazial (inclusiv special)	54	83	55	61	51	...
Absolvenți învățământ liceal	112	70	64	87	54	...
Absolvenți învățământ profesional	19	14	17	12	15	...
Absolvenți învățământ postliceal	27	18	13	19	22	...
<b>Personal didactic – total</b>	<b>92</b>	<b>98</b>	<b>94</b>	<b>94</b>	<b>106</b>	<b>103</b>
Personal didactic în învățământ preșcolar	7	10	10	10	11	11
Personal didactic în învățământ primar și gimnazial (inclusiv special)	48	48	46	46	47	46
Personal didactic în învățământ primar (inclusiv special)	19	20	22	21	19	19
Personal didactic în învățământ gimnazial (inclusiv special)	29	28	24	25	28	27
Personal didactic în învățământ liceal	37	40	38	38	40	38
Personal didactic în învățământ profesional	-	-	-	-	8	8
Săli de clasă și cabinete școlare	75	75	75	75	79	82
Laboratoare școlare	15	17	17	17	20	16
Ateliere școlare	9	9	9	9	11	8
Săli de gimnastică - total	5	5	5	5	6	6
Terenuri de sport - total	3	4	4	6	5	5
PC - total	189	217	182	182	191	255



## 6. CULTURĂ ȘI ARTĂ

	2016	2017	2018	2019	2020	2021
<b>Biblioteci – total (număr)</b>	<b>4</b>	<b>3</b>	<b>3</b>	<b>3</b>	<b>3</b>	<b>3</b>
Volume existente în biblioteci (număr)	64348	55296	55642	55803	55963	55963
Cititori activi la biblioteci (număr)	1346	1145	983	1053	890	827
Volume eliberate (număr)	11253	8482	9031	9105	7873	4605
<i>Dotarea comunităților locale cu volume disponibile publicului larg (număr volume la 1000 locuitori)</i>	<i>7344,0</i>	<i>6399,3</i>	<i>6513,9</i>	<i>6656,7</i>	<i>6767,0</i>	<i>6837,3</i>
<i>Numărul de cititori activi la 1000 locuitori</i>	<i>153,6</i>	<i>132,5</i>	<i>115,1</i>	<i>125,6</i>	<i>107,6</i>	<i>101,0</i>
Personalul angajat din biblioteci (număr)	3	2	2	2	2	2
<i>Gradul de acces al populației la mijloace de informare și cultură (instituii de spectacole și concerte+biblioteci+muzee/ 1000 locuitori)</i>	<i>0,5</i>	<i>0,3</i>	<i>0,4</i>	<i>0,4</i>	<i>0,4</i>	<i>0,4</i>

## 7. SĂNĂTATE

	2016	2017	2018	2019	2020	2021
Paturi în spitale - proprietate privată (număr)	34	52	52	52	77	77
Medici - proprietate publică (persoane)	13	13	13	13	11	7
Medici - proprietate privată (persoane)	5	5	5	5	4	6
din total: medici de familie- proprietate privată (persoane)	3	3	3	3	3	2
Stomatologi – proprietate privată (persoane)	4	4	4	4	4	4
Farmacii – proprietate privată (persoane)	6	6	6	6	6	6
Personal mediu sanitar - proprietate publică (persoane)	11	11	10	10	6	6
Personal sanitar mediu - proprietate privată (persoane)	5	5	5	5	7	6
Spitale - proprietate privată (număr)	1	1	1	1	1	1
Ambulatorii de specialitate- proprietate privată (număr)	-	-	-	-	-	-
Ambulatorii integrate spitalelor - proprietate publică (număr)	-	-	1	1	1	1
Ambulatorii integrate spitalelor - proprietate privată (număr)	1	1	-	-	-	-
Cabinete medicale școlare - proprietate publică (număr)	1	1	1	1	1	1
Cabinete medicale individuale (de familie) – proprietate privată (număr)	3	3	3	3	3	2
Cabinete stomatologice - proprietate privată (număr)	3	3	3	3	3	4
Cabinete medicale de specialitate - proprietate privată (număr)	1	2	2	2	2	-
Farmacii - proprietate privată (număr)	3	3	3	3	3	3
Laboratoare medicale - proprietate privată (număr)	3	3	3	2	2	1

**8. EXECUȚIA VENITURILOR ȘI CHELTUIELILOR BUGETULUI LOCAL**

	2016	2017	2018	2019	2020	2021
<b>Venituri totale</b>	<b>14972917</b>	<b>18663699</b>	<b>10710474</b>	<b>12020431</b>	<b>14964106</b>	<b>20639779</b>
din care:						
• Venituri proprii	8276831	10525255	8008494	8244338	9617914	11094104
-cote defalcate din impozitul pe venit	2494158	2724943	2162254	2724374	3189355	3357128
-cote defalcate din impozitul pe venit pentru echilibrarea bugetelor locale	2941585	3248653	1738988		2368177	3007104
• Sume defalcate din TVA pentru						
-finanțarea cheltuielilor descentralizate la nivel local	5678943	7263654	1970645	569231	1935000	-
- echilibrarea bugetelor locale	988000	872000	649000	2540000	2399000	-
• Subvenții	442	440	79335	457467	115579	-
• Sume primite de la UE/alți donatori în contul plăților efectuate și prefinanțării	-	-	-	205395	896613	3463720
<b>Cheltuieli totale</b>	<b>14357514</b>	<b>16485612</b>	<b>12299761</b>	<b>11872000</b>	<b>12765673</b>	<b>18274838</b>
-din care defalcate pe titluri de cheltuieli:						
• Cheltuieli de personal	6828675	8872060	4675896	5773559	6182344	5876358
• Bunuri și servicii	3839248	4466888	4283380	3331839	4068243	5045346
• Subvenții	62640	71855	81165	81130	69300	81130
• Transferuri	467791	432997	438929	462117	397694	1307461
• Asistența socială	326967	434146	448546	528270	599540	472462
• Proiecte cu finanțare din fonduri externe nerambursabile	-	-	71795	247553	1007282	2467547
• Cheltuieli de capital	2730594	2247969	2181504	1375189	384708	2808459
-din care defalcate pe părți și capitole de cheltuieli:						
• Servicii publice generale	2306910	3351321	3784295	4414022	4667789	4487703
Apărare, ordine publică și siguranță națională	153763	168764	215721	240903	280748	307898
• Învățământ	5453211	6436230	1351040	1605930	1472154	2583916
• Sănătate	321741	379867	425305	285729	254207	1567159
• Cultură, recreere și religie	1301698	1070203	1175238	1230980	1962850	3357401
• Asigurări și asistență socială	1068601	1422507	1600948	2003860	2197850	2030740
• Locuințe, servicii și dezvoltare publică	1825772	2272004	1332086	1005752	588252	406266
• Protecția mediului	777064	814459	1537957	966530	944914	3420237
• Combustibili și energie	-	-	-	-	-	-
• Transporturi	1138899	570257	874171	115294	388909	110518
• Alte cheltuieli	9855	-	3000	3000	8000	3000
<b>Excedent (+), Deficit (-) – lei</b>	<b>615403</b>	<b>2178087</b>	<b>-1589287</b>	<b>148431</b>	<b>2198433</b>	<b>2364941</b>



	2016	2017	2018	2019	2020	2021
Venituri totale per capita – lei	1708,8	2159,9	1253,9	1433,9	1809,4	2521,7
Venituri proprii incasate per capita – lei	944,6	1218,1	937,5	983,5	1163,0	1355,4
Cheltuieli totale per capita – lei	779,4	1026,7	547,4	688,7	747,6	717,9
Rata reală de creștere a veniturilor proprii(%)	1,0	1,3	0,7	1,0	1,1	1,1
Gradul de finanțare din venituri proprii (%)	55,3	56,4	74,8	68,6	64,3	53,8
Gradul de autofinanțare (%)	19,0	24,4	38,3	45,9	27,1	22,9
Ponderea secțiunii de funcționare în total cheltuieli (%)	81,0	86,4	81,7	86,3	89,1	71,1
Ponderea secțiunii de dezvoltare în total cheltuieli (%)	19,0	13,6	18,3	13,7	10,9	28,9

Sursa datelor:

Ministerul Dezvoltării, Lucrărilor Publice și Administrației

[http://www.dpfbl.mdrap.ro/sit\\_ven\\_si\\_chelt\\_uat.html](http://www.dpfbl.mdrap.ro/sit_ven_si_chelt_uat.html)

## 9. RECENSĂMÂNTUL GENERAL AGRICOL

### AGRICULTURA ECOLOGICĂ

RG	Exploatațiilor agricole cu agricultură ecologică (număr)	Suprafața agricolă utilizată certificată ecologic (hectare)	Suprafața agricolă utilizată aflată în conversie (hectare)
2020	-	-	-

**Exploatații agricole care au utilizat suprafețe agricole și/sau care au deținut efective de animale (număr)**

RG	TOTAL EXPLOATAȚII AGRICOLE	Exploatații agricole cu suprafață agricolă utilizată și efective de animale	Exploatații agricole numai cu suprafață agricolă utilizată	Exploatații agricole numai cu efective de animale
2020 - Total	-	-	-	-
Exploatații agricole fără personalitate juridică	-	-	-	-
Exploatații agricole cu personalitate juridică	-	-	-	-

**Efectivul de animale din exploatațiile agricole cu agricultură ecologică în sectorul animalier (capete pe specii)**

RG	Bovine	Ovine	Caprine	Porcine	Păsări	Familii de albine
2020	-	-	-	-	-	-

**SUPRAFEȚE**

**Exploatații agricole care au utilizat suprafețe agricole și/sau care au deținut efective de animale (număr)**

RG	TOTAL EXPLOATAȚII AGRICOLE	Exploatații agricole cu suprafață agricolă utilizată și efective de animale	Exploatații agricole numai cu suprafață agricolă utilizată	Exploatații agricole numai cu efective de animale
<b>2020 - Total</b>	<b>6</b>	<b>1</b>	<b>5</b>	<b>-</b>
Exploatații agricole fără personalitate juridică	6	1	5	-
Exploatații agricole cu personalitate juridică	-	-	-	-

**Exploatații agricole, după modul de deținere a suprafeței agricole utilizate, după tipul exploatației agricole (număr)**

RG	Moduri de deținere			
	în proprietate	în arendă	teren comun	în parte sau alte moduri
<b>2010 -TOTAL</b>	<b>75</b>	<b>-</b>	<b>-</b>	<b>-</b>
Exploatații agricole fără personalitate juridică	73	-	-	-
Exploatații agricole cu personalitate juridică	2	-	-	-
<b>2020 -TOTAL</b>	<b>5</b>	<b>1</b>	<b>-</b>	<b>1</b>
Exploatații agricole fără personalitate juridică	5	1	-	1
Exploatații agricole cu personalitate juridică	-	-	-	-

**Exploatații agricole, pe clase de mărime (număr)**

RG	Total	sub 1 ha	1 – 2 ha	2 – 5 ha	5 – 10 ha	10 – 20 ha	20 – 30 ha	30 – 50 ha	50 – 100 ha	Peste 100 ha
<b>2010</b>	<b>7</b>	<b>7</b>	<b>-</b>	<b>-</b>	<b>-</b>	<b>-</b>	<b>-</b>	<b>-</b>	<b>-</b>	<b>-</b>
<b>2020</b>	<b>3</b>	<b>3</b>	<b>-</b>	<b>-</b>	<b>-</b>	<b>-</b>	<b>-</b>	<b>-</b>	<b>-</b>	<b>-</b>

**Exploatații agricole și suprafața amenajată pentru irigat**

RG	Exploatații agricole cu suprafață agricolă amenajată pentru irigat (număr)	Suprafața amenajată pentru irigat (hectare)
<b>2010</b>	<b>-</b>	<b>-</b>
<b>2020</b>	<b>-</b>	<b>-</b>





**Exploatații agricole care dețin suprafața agricolă utilizată (pe categorii de folosință), suprafața agricolă neutilizată și suprafața împădurită (număr)**

RGA	Suprafața agricolă utilizată						Suprafața agricolă neutilizată	Suprafața împădurită
	TOTAL	Teren arabil	Grădini familiale	Pășuni și fânețe	Culturi permanente	Sere/ solarii		
2010	75	7	10	75	-	...	11	1
2020	6	3	3	3	-	-	-	-

**Suprafața exploatațiilor agricole, după modul de deținere a suprafeței agricole utilizate (hectare)**

RGA	Total suprafață	Moduri de deținere			
		în proprietate	în arendă	teren comun	în parte sau alte moduri
2010 -TOTAL	156,53	156,53	-	-	-
Exploatații agricole fără personalitate juridică	4,22	4,22	-	-	-
Exploatații agricole cu personalitate juridică	152,31	152,31	-	-	-
2020 -TOTAL	179,10	9,89	115,93	-	53,28
Exploatații agricole fără personalitate juridică	179,10	9,89	115,93	-	53,28
Exploatații agricole cu personalitate juridică	-	-	-	-	-

**Suprafața de teren arabil utilizat, pe clase de mărime (hectare)**

RGA	Total	sub 1 ha	1 – 2 ha	2 – 5 ha	5 – 10 ha	10 – 20 ha	20 – 30 ha	30 – 50 ha	50 – 100 ha	Peste 100 ha	Suprafața utilizată medie*
2010	0,07	0,07	-	-	-	-	-	-	-	-	0,01
2020	1,10	1,10	-	-	-	-	-	-	-	-	0,37

\*Suprafața de teren arabil utilizat raportată la numărul exploatațiilor agricole care au utilizat suprafețe arabile

**Suprafața agricolă utilizată, suprafața agricolă neutilizată și suprafața împădurită aparținând exploatațiilor agricole (hectare)**

RGA	Suprafața agricolă utilizată						Suprafața agricolă neutilizată	Suprafața împădurită
	TOTAL	Teren arabil	Grădini familiale	Pășuni și fânețe	Culturi permanente	Sere/ solarii		
2010	156,53	0,07	0,17	156,29	-	...	15,25	2,36
2020	179,10	1,10	0,40	177,60	-	-	-	-

**Suprafețe agricole pe culturi (hectare)**

RGA	Total teren arabil utilizat	Grâu comun	Secară	Orz și orzoaică	Ovăz	Porumb	Alte cereale pentru boabe	Plante leguminoase pentru boabe
2010	0,07	-	-	-	-	-	-	-
2020	1,10	-	-	-	-	-	-	-



RG	Rapiță	Soia boabe	Plante medicinale, aromatice și condimente	Alte plante industriale	Cartofi	Sfeclă zahăr	Rădăcina- se pentru nutreț	Legume, pepeni și căpșuni
2010	-	-	-	-	-	-	-	-
2020	-	-	-	-	-	-	-	-

RG	Flori și plante ornament ale	Anuale pentru fân și masă verde	Porumb verde	Plante pentru nutreț	Plante pentru semințe și semenceri	Alte culturi în teren arabil	Teren arabil în repaus fără subvenții	Teren arabil în repaus cu subvenții
2010	-	-	-	0,00	-	0,05	0,02	-
2020	-	-	-	-	-	-	1,1*	-

\* Teren arabil în repaus cu și fără subvenții

### Suprafața agricolă utilizată, aflată în proprietatea cetățenilor români și a cetățenilor străini (hectare)

RG	Suprafața agricolă utilizată, în proprietatea cetățenilor români		Suprafața agricolă utilizată, în proprietatea cetățenilor străini din UE		Suprafața agricolă utilizată, în proprietatea cetățenilor străini din afara UE	
	Total	Teren arabil	Total	Teren arabil	Total	Teren arabil
2010	-	-	-	-	-	-
2020	179,1	1,1	-	-	-	-

### EFFECTIVE DE ANIMALE

#### Efectivele de animale pe principalele specii după tipul exploatației agricole (capete pe specii)

RG	Bovine	Ovine	Caprine	Porcine	Păsări	Iepuri de casă	Familii de albine
2010	861	3387	124	582	15387	-	30
2020	25	-	-	-	-	-	-
Exploatații agricole fără personalitate juridică	25	-	-	-	-	-	-
Exploatații agricole cu personalitate juridică	-	-	-	-	-	-	-

### PERSOANE CARE AU LUCRAT ÎN AGRICULTURĂ

#### Persoane care au lucrat în agricultură, după statutul juridic al exploatațiilor agricole (număr)

RG	Total, din care:	Exploatații agricole fără personalitat e juridică	Exploatații agricole cu personalitate juridică				
			Total	Regii autonome, societati agricole, societati comerciale	Instituții de cercetare	Instituții publice, administratie	Alte tipuri
2010	118	116	2	1	-	1	-



RGA	Total, din care:	Exploatații agricole fără personalitat e juridică	Exploatații agricole cu personalitate juridică				
			Total	Regii autonome, societati agricole, societati comerciale	Instituții de cercetare	Institutiile publice, administratie	Alte tipuri
2020	7	7	-	-	-	-	-

**Persoane care au lucrat în agricultură, în exploatații agricole pe grupe de vârstă (număr)**

RGA 2010	Total	15 – 24 ani	25 – 34 ani	35 – 44 ani	45 – 54 ani	55 – 64 ani	65 ani și peste
Număr persoane	118	1	6	23	22	27	39

**Persoane care au lucrat în agricultură, în exploatații agricole fără personalitate juridică (număr)**

RGA 2020	Total	Capul exploatației	Membrii ai familiei	Alte rude sau persoane neînrudite
Număr persoane - total	7	6	1	-
masculin	4	4	-	-
feminin	3	2	1	-
Număr de zile lucrate în agricultură, în exploatația proprie (echivalent 8 ore/zi)	555	330	225	-
masculin	265	265	-	-
feminin	290	65	225	-

**Persoane care au lucrat în agricultură, în exploatații agricole cu personalitate juridică (număr)**

RGA 2020	Total	Șeful exploatației	Persoane permanent
Număr persoane - total	-	-	-
masculin	-	-	-
feminin	-	-	-
Număr de zile lucrate în agricultură, în exploatația proprie (echivalent 8 ore/zi)	-	-	-
masculin	-	-	-
feminin	-	-	-

**Capul exploatației agricole fără personalitate juridică, pe grupe de vârstă (număr)**

RGA 2020	Total	15 – 24 ani	25 – 34 ani	35 – 44 ani	45 – 54 ani	55 – 64 ani	65 ani și peste
Număr persoane	7	1		1	1	4	-

**DEZVOLTARE RURALĂ****Numărul exploatațiilor care au beneficiat de sprijin pentru dezvoltare rurală (2017- 2020)**

Măsuri de dezvoltare rurală	Număr exploatații
Nu beneficiaza	6
Servicii de consultanță, de administrare a fermelor și de ajutorare a acestora	-
Sprijin la înființare, pentru tinerii fermieri	-
Sprijin la înființarea fermelor mici	-
Scheme de calitate pentru produse agricole și alimentare	-
Investiții în active fizice	-
Refacerea potențialului de producție agricolă afectat de dezastre naturale și evenimente catastrofale și instituirea	-
Investiții în dezvoltarea zonelor forestiere și în ameliorarea viabilității pădurilor	-
Plăți pentru agromediu și climă	-
Servicii de silvomediu, servicii climatice și conservarea pădurilor	-
Agricultura ecologică	-
Plăți legate de Natura 2000 și a Directivei-cadru privind apa	-
Plăți pentru zone care se confruntă cu constrângeri naturale sau cu alte constrângeri specifice	-
Bunăstarea animalelor	-
Gestionarea riscurilor	-

**10. ACTIVITATEA ÎNTREPRINDERII****Numărul de salariați din societățile comerciale**

Div. CAEN		2016	2017	2018	2019	2020	2021
	<b>Salariați - total (număr mediu)</b>	<b>1094</b>	<b>1085</b>	<b>1121</b>	<b>1084</b>	<b>1089</b>	<b>1017</b>
1	Agricultură, vânătoare și servicii anexe	5	5	10	12	14	21
2	Silvicultură și exploatare forestieră	5	5	3	2	2	2
8	Alte activități extractive	-	-	-	-	-	1
10	Industria alimentară	18	48	49	44	45	28
14	Fabricarea articolelor de îmbrăcăminte	-	-	-	-	3	5
15	Tăbăcirea și finisarea pieilor; fabricarea articolelor de voiaj și marochinărie, harnașamentelor și încălțăminte; prepararea și vopsirea blănurilor	9	9	7	2	1	3
16	Prelucrarea lemnului, fabricarea produselor din lemn și plută, cu excepția mobilei; fabricarea articolelor din paie și din alte materiale vegetale împletite	-	-	-	-	1	1
20	Fabricarea substanțelor și a produselor chimice	701	650	647	673	626	576
22	Fabricarea produselor din cauciuc și mase plastice	13	14	13	13	13	14
23	Fabricarea altor produse din minerale nemetalice	33	9	7	1	2	1
25	Industria construcțiilor metalice și a produselor din metal, exclusiv mașini, utilaje și instalații	1	4	6	5	4	4



Div. CAEN		2016	2017	2018	2019	2020	2021
31	Fabricarea de mobila	-	-	-	-	1	-
32	Alte activități industriale n.c.a.	-	-	-	-	1	1
33	Repararea, întreținerea și instalarea mașinilor și echipamentelor	-	1	2	2	3	1
38	Colectarea, tratarea și eliminarea deșeurilor; activități de recuperare a materialelor reciclabile	20	20	30	20	21	24
41	Construcții de clădiri	53	52	53	45	49	57
43	Lucrări speciale de construcții	5	7	5	5	8	7
45	Comerț cu ridicata și cu amănuntul, întreținerea și repararea autovehiculelor și a motocicletelor	2	8	9	14	16	18
46	Comerț cu ridicata cu excepția comerțului cu autovehicule și motociclete	55	59	79	75	11	16
47	Comerț cu amănuntul, cu excepția autovehiculelor și motocicletelor	64	79	83	81	89	70
49	Transporturi terestre și transporturi prin conducte	16	22	25	22	24	24
52	Depozitare și activități auxiliare pentru transporturi	-	35	30	25	3	3
53	Activități de poștă și de curier	1	1	-	-	1	1
55	Hoteluri și alte facilități de cazare	43	2	3	5	5	8
56	Restaurante și alte activități de servicii de alimentație	4	7	11	4	91	69
62	Activități de servicii în tehnologia informației	-	1	1	1	4	6
68	Tranzacții imobiliare	36	35	35	18	20	20
71	Activități de arhitectură și inginerie; activități de testări și analiză tehnică	-	1	1	-	3	3
73	Publicitate și activități de studiere a pieței	-	-	-	-	-	2
74	Alte activități profesionale, științifice și tehnice	1	2	2	2	9	5
79	Activități ale agențiilor turistice și a tur-operatorilor; alte servicii de rezervare și asistență turistică	1	1	-	-	1	1
81	Activități de peisagistică și servicii pentru clădiri	1	1	1	1	-	1
82	Activități de secretariat, servicii suport și alte activități de servicii prestate în principal	-	-	-	-	-	8
85	Învățământ	-	-	1	-	-	-
86	Activități referitoare la sănătatea umană	6	6	5	7	9	10
92	Activități de jocuri de noroc și pariuri	1	1	-	1	1	1
93	Activități sportive, recreative și distractive	-	-	-	-	3	-
96	Alte activități de servicii	-	-	3	4	5	5

**Cei mai importanți agenți economici cu sediul în localitate, după cifra de afaceri în anul 2016:**

Denumire agent economic	Domeniul de activitate	Cifra de afaceri - mii lei -	Număr mediu salariați -persoane-
SC PUROLITE SRL	Fabricarea materialelor plastice în forme primare	174764	264
SC VIROMET SA	Fabricarea altor produse chimice organice, de baza	57439	363
SC JBC EDEN SRL	Comert cu ridicata cu cafea, ceai, cacao și condimente	33596	7



Denumire agent economic	Domeniul de activitate	Cifra de afaceri - mii lei -	Număr mediu salariați -persoane-
SC POFTA SAU FOAME SRL	Comert cu ridicata al carni și produselor din carne	9262	34
SC NEAGOE FLUOROPOLIMERI SRL	Fabricarea altor produse din material plastic	5370	13
SC HANUL DOMNESC SRL	Hoteluri și alte facilități de cazare similare	4870	42
TOPASPRO SRL	Comert cu amanuntul de piese și accesorii pentru autovehicule	4263	1
CLADILUC PROD SRL	Comert cu amanuntul în magazine nespecializate, cu vânzare predominantă de produse alimentare, băuturi și tutun	4203	13
S.C.ROXARI COM	Comert cu amanuntul în magazine nespecializate, cu vânzare predominantă de produse alimentare, băuturi și tutun	3443	11
SC COREDIMPEX SRL	Lucrări de construcții a clădirilor rezidențiale și nerezidențiale	3370	38

**Cei mai importanți agenți economici cu sediul în localitate, după cifra de afaceri în anul 2021:**

Denumire agent economic	Domeniul de activitate	Cifra de afaceri - mii lei -	Număr mediu salariați -persoane-
PUROLITE SRL	Fabricarea materialelor plastice în forme primare	321172	285
TOPASPRO SRL	Comert cu amanuntul de piese și accesorii pentru autovehicule	46717	15
SC LIDL DISCOUNT SRL	Comert cu amanuntul în magazine nespecializate, cu vânzare predominantă de produse alimentare, băuturi și tutun	25614	14
VIROMET SA	Fabricarea altor produse chimice organice, de baza	17067	216
CARMEN S ARTISANAL FOODS SRL	Restaurante	14380	54
CATENA COROLA SRL PITESTI-PUNCT DE LUCRU VICTORIA	Comert cu amanuntul al produselor farmaceutice, în magazine specializate	10602	6
TRANSYLVANIA FRESH FOOD SRL	Prelucrarea și conservarea fructelor și legumelor	8729	5
NEAGOE FLUOROPOLIMERI SRL	Fabricarea altor produse din material plastic	7060	14
BRALINA SERV SRL	Activități de jocuri de noroc și pariuri	6988	1
SOCORION COM SRL	Fabricarea pâinii; fabricarea prăjiturilor și a produselor proaspete de patiserie	5511	17

**Indicatori economici 2016**

Activitate (secțiune caen rev 2)	Număr societăți	Cifra de afaceri - mii lei -	Număr mediu salariați -persoane-	Investiții brute - mii lei -	Investiții nete - mii lei -
<b>TOTAL</b>	<b>92</b>	<b>326250</b>	<b>1094</b>	<b>33025</b>	<b>5618</b>
A. Agricultură, silvicultură și pescuit	4	462	10	199	126
C. Industria prelucrătoare	12	241898	775	31348	4618
E. Distribuția apei; salubritate, gestionarea deșeurilor, activități de decontaminare a terenurilor	1	879	20	43	43
F. Construcții	10	4904	58	109	60
G. Comerț cu ridicata și cu amănuntul; repararea autovehiculelor și motocicletelor	32	68604	121	1083	564
H. Transport și depozitare	10	1406	17	209	173
I. Hoteluri și restaurante	5	5222	47	0	0
J. Informații și telecomunicații	1	34	0	0	0
L. Tranzacții imobiliare	3	1892	36	33	33
M. Activități profesionale, științifice și tehnice	6	442	1	-	-
N. Activități de servicii administrative și activități de servicii suport	2	35	2	-	-
P. Invatamant	1	9	-	-	-
Q. Sănătate și asistență socială	2	317	6	-	-
R. Activități de spectacole, culturale și recreative	3	147	1	-	-

**Indicatori economici 2021**

Activitate (secțiune caen rev 2)	Număr societăți	Cifra de afaceri - mii lei -	Număr mediu salariați -persoane-	Investiții brute - mii lei -	Investiții nete - mii lei -
<b>TOTAL</b>	<b>112</b>	<b>522072</b>	<b>1017</b>	<b>96074</b>	<b>59978</b>
A. Agricultură, silvicultură și pescuit	6	2262	23	5956	3119
B. Industria extractivă	1	1713	1	-	-
C. Industria prelucrătoare	14	361807	634	87687	54774
E. Distribuția apei; salubritate, gestionarea deșeurilor, activități de decontaminare a terenurilor	1	2704	24	-	-
F. Construcții	16	9041	64	157	157
G. Comerț cu ridicata și cu amănuntul; repararea autovehiculelor și motocicletelor	28	111851	104	644	500
H. Transport și depozitare	10	3667	28	431	429
I. Hoteluri și restaurante	10	16019	77	753	551
J. Informații și telecomunicații	4	233	6	-	-
L. Tranzacții imobiliare	3	1612	20	-	-
M. Activități profesionale, științifice și tehnice	7	2420	10	317	317
N. Activități de servicii administrative și activități de servicii suport	3	237	10	5	5
Q. Sănătate și asistență socială	5	1037	10	126	126



Activitate (secțiune caen rev 2)	Număr societăți	Cifra de afaceri - mii lei -	Număr mediu salariați -persoane-	Investiții brute - mii lei -	Investiții nete - mii lei -
R. Activități de spectacole, culturale și recreative	1	6988	1	-	-
S. Alte activități de servicii	3	480	5	-	-

## 11. CONSTRUCȚII

	2016	2017	2018	2019	2020	2021
Locuințe terminate - total (număr)	-	1	-	-	3	-
Locuințe terminate din fonduri private (număr)	-	1	-	-	3	-
Locuințe terminate din fondurile populației (număr)	-	1	-	-	3	-
Gradul de înnoire a fondului locativ (% între locuințe terminate și fondul de locuințe)	-	-	-	-	0,1	-
Autorizații de construire eliberate pentru clădiri rezidențiale (exclusiv pentru colectivități) (număr)	2	5	7	1	1	1
Autorizații de construire eliberate pentru hoteluri și clădiri similare (număr)	-	-	-	-	1	-
Autorizații de construire eliberate pentru clădiri pentru comerț cu ridicata și cu amănuntul (număr)	-	-	1	1	-	-
Autorizații de construire eliberate pentru alte clădiri (număr)	1	-	2	-	-	-
Autorizații de construire eliberate pentru clădiri rezidențiale (exclusiv pentru colectivități) (m <sup>2</sup> )	300	856	1097	240	94	197
Autorizații de construire eliberate pentru hoteluri și clădiri similare (m <sup>2</sup> )	-	-	-	-	591	-
Autorizații de construire eliberate pentru clădiri pentru comerț cu ridicata și cu amănuntul (m <sup>2</sup> )	-	-	227	440	-	-
Autorizații de construire eliberate pentru alte clădiri (m <sup>2</sup> )	220	-	128	-	-	-

## 12. TURISM

	2016	2017	2018	2019	2020	2021
Unități de cazare - total (număr)	1	1	1	1	2	1
Hoteluri	1	1	1	1	2	1
Capacitatea de cazare existentă –total (număr locuri)	58	58	58	58	116	58
Hoteluri	58	58	58	58	116	58
Capacitatea de cazare în funcțiune - total (locuri-zile)	21228	21170	21170	8874	18502	21112
Hoteluri	21228	21170	21170	8874	18502	21112
Număr turiși sosiți - total (persoane)	522	597	511	202	428	531





	2016	2017	2018	2019	2020	2021
<b>din care: străini</b>	<b>1983</b>	<b>1775</b>	<b>3159</b>	<b>2857</b>	-	-
Hoteluri	522	597	511	202	428	531
din care: străini	-	-	-	-	-	-
<b>Înnoptări - total (număr)</b>	<b>810</b>	<b>1069</b>	<b>974</b>	<b>350</b>	<b>655</b>	<b>889</b>
<b>din care: străini</b>	<b>4832</b>	<b>3895</b>	<b>5891</b>	<b>5394</b>	-	-
Hoteluri	810	1069	974	350	655	889
din care: străini	-	-	-	-	-	-
<b>Indicele de utilizare a capacității de cazare turistică în funcțiune (%)</b>	<b>3,8</b>	<b>5,0</b>	<b>4,6</b>	<b>3,9</b>	<b>3,5</b>	<b>4,2</b>
Hoteluri	3,8	5,0	4,6	3,9	3,5	4,2
<b>Durata medie a sejurului (zile / persoană)</b>	<b>1,6</b>	<b>1,8</b>	<b>1,9</b>	<b>1,7</b>	<b>1,5</b>	<b>1,7</b>
Hoteluri	1,6	1,8	1,9	1,7	1,5	1,7
<b>Mărima medie a unităților de cazare (locuri / unitate de cazare)</b>	<b>58,0</b>	<b>58,0</b>	<b>58,0</b>	<b>58,0</b>	<b>58,0</b>	<b>58,0</b>
Hoteluri	58,0	58,0	58,0	58,0	58,0	58,0
<b>Număr de înnoptări ce revin în medie la un locuitor (număr)</b>	<b>0,1</b>	<b>0,1</b>	<b>0,1</b>	<b>0,0</b>	<b>0,1</b>	<b>0,1</b>

### 13. RECENSĂMÂNTUL POPULAȚIEI ȘI AL LOCUINȚELOR

#### Populația pe grupe de vârstă

	2002	2011	2021
<b>Total (persoane)</b>	<b>9059</b>	<b>7386</b>	<b>6446</b>
- feminin	4523	3766	...
0 – 4 ani	435	332	291
- feminin	218	153	...
5 – 9 ani	492	344	318
- feminin	248	152	...
10 - 14 ani	871	430	356
- feminin	390	190	...
15 – 19 ani	858	394	327
- feminin	367	193	...
20 – 24 ani	690	517	330
- feminin	326	222	...
25 – 29 ani	690	504	298
- feminin	322	248	...
30 – 34 ani	759	545	410
- feminin	406	256	...
35 – 39 ani	568	554	453
- feminin	294	274	...
40 – 44 ani	690	632	503
- feminin	376	354	...
45 – 49 ani	802	486	476
- feminin	379	262	...
50 – 54 ani	587	581	531
- feminin	297	319	...
55 – 59 ani	360	608	399



	2002	2011	2021
- feminin	185	302	...
60 – 64 ani	355	454	476
- feminin	185	235	...
65 – 69 ani	386	269	502
- feminin	236	153	...
70 – 74 ani	279	270	340
- feminin	153	155	...
75 – 79 ani	152	256	195
- feminin	80	168	...
80 – 84 ani	53	145	130
- feminin	36	90	...
85 ani și peste	32	65	111
- feminin	25	40	...

**Populația după etnie**

Ani	Total populație	Români	Maghiari	Romi	Germani	Alte etnii	Etnie nedeclarată
2002	9059	8883	73	39	53	11	-
2011	7386	6907	40	21	26	10	382
2021	6446	5509	15	*	14	12	894

**Populația după limba maternă**

Ani	Total populație	Română	Maghiară	Romani	Germană	Altă limbă maternă	Limbă maternă nedeclarată
2002	9059	8939	63	*	46	-	10
2011	7386	6931	36	3	26	8	382
2021	6446	5508	13	*	10	11	902

**Populația după religie**

Ani	Total populație	Ortodoxă	Romano-catolică	Greco-catolică	Reformată	Baptistă	Pentecostală	Alte religii	Religie nedeclarată
2002	9059	8684	53	26	28	80	32	156	-
2011	7386	6722	27	18	12	49	39	127	392
2021	6446	5292	24	13	7	36	44	83	947

**Numărul de locuințe după situația ocupării acestora – 2011\***

	Total	Victoria
Număr total de locuințe	2966	2966
- ocupată	426	426
- sezonieră	158	158
- neocupată	158	158

\* datele de la Recensământul Populației și Locuințelor 2021, referitoare la locuințe, nu sunt încă disponibile

**Numărul de locuințe după dotarea acestora, pe localități componente – 2011\***

	Total	Victoria
	2011	2011
<b>Număr total de locuințe</b>	<b>3550</b>	<b>3550</b>
<b>Bucătărie:</b>	<b>3550</b>	<b>3550</b>
- în locuință	3382	3382
- în afara locuinței	142	142
- alte tipuri	1	1
- nu are	25	25
<b>Baie:</b>	<b>3550</b>	<b>3550</b>
- în locuință	3367	3367
- în afara locuinței	148	148
- nu are	35	35
<b>Alimentare cu apă:</b>	<b>3550</b>	<b>3550</b>
- în locuință - din rețea publică	3411	3411
- în sistem propriu	29	29
- în afara locuinței - din rețea publică	106	106
- în sistem propriu	-	-
- nu are apă curentă	4	4
<b>Alimentare cu apă caldă:</b>	<b>3550</b>	<b>3550</b>
- în locuință - din rețea publică	175	175
- în sistem propriu	2980	2980
- în afara locuinței - din rețea publică	13	13
- în sistem propriu	119	119
- în afara clădirii	1	1
- nu are apă curentă	262	262
<b>Canalizare:</b>	<b>3550</b>	<b>3550</b>
- la rețea publică	3403	3403
- în sistem propriu	9	9
- altă situație	28	28
- nu are	110	110
<b>Electricitate:</b>	<b>3550</b>	<b>3550</b>
- are	3546	3546
- nu are	4	4
<b>Combustibilul folosit pentru gătit:</b>	<b>3550</b>	<b>3550</b>
- gaze din rețeaua publică	3521	3521
- gaze lichefiate	3	3
- combustibil solid	21	21
- energie electrică	2	2
- altul	3	3
<b>Modul de încălzire al locuinței</b>	<b>3550</b>	<b>3550</b>
- încălzire centrală	2643	2643
- termoficare	45	45
- centrală termică proprie cu:	2598	2598
- gaze din rețeaua publică	2552	2552
- gaze lichefiate (butelie)	2	2
- combustibil solid	39	39
- alte tipuri	5	5
- nu are încălzire centrală, locuința fiind încălzită cu:	810	810
- aragaz	176	176



## Orașul Victoria

	Total	Victoria
	2011	2011
- gaze din rețeaua publică	171	171
- gaze lichefiate (butelie)	5	5
- sobă (șemineu) cu:	514	514
- gaze din rețeaua publică	503	503
- gaze lichefiate (butelie)	-	-
- combustibil solid	11	11
- energie electrică	20	20
- alt mod de încălzire	100	100
- Nu există încălzire deloc	97	97

*\* datele de la Recensământul Populației și Locuințelor 2011, referitoare la locuințe, nu sunt încă disponibile*



## Oraș Zărnești

### Poziția geografică, relief:

**Orașul Zărnești** este situat în partea de sud-vest a depresiunii "Țara Bârsei", în zona în care depresiunea se prelungește constituind un fel de uluc comun al râurilor Bârsa și Ghimbav, care pătrunde până sub poalele masivului "Piatra Craiului". La capătul acestei prelungiri de depresiune se află situat perimetrul constructibil al orașului, care se află la 25 de km față de municipiul Brașov și 11 km față de orașul Râșnov. Zona de influență a orașului Zărnești se suprapune aproape în întregime pe relief montan. După atestările documentare, vechimea așezării datează din secolele XIII – XIV, din perioada colonizărilor săsești în Transilvania, Banat respectiv "Țara Bârsei".

### Componenta:

Siruta Superior	Siruta	Denumire localitate
40492	40508	Zărnești
	40517	Tohanu nou



**Sinteza:**

Orașul Zărnești se dezvoltă și se modernizează. În perioada 2016-2021 atât lungimea străzilor orașenești, cât și a celor modernizate s-a dublat, rețeaua de apă s-a extins cu 7,7%, rețeaua de canalizare s-a mărit cu 21,6%, lungimea conductelor de distribuie a gazelor naturale a crescut cu 12,2%.

Numărul populației după domiciliu a scăzut cu 1,6%. Numărul copiilor (populația între 0-19 ani) a scăzut cu 1,3%. Grupa de vârstă a populației care este în principal activă (20-64 ani) a scăzut cu 6%. Numărul populației vârstnice a crescut cu 20,3%.

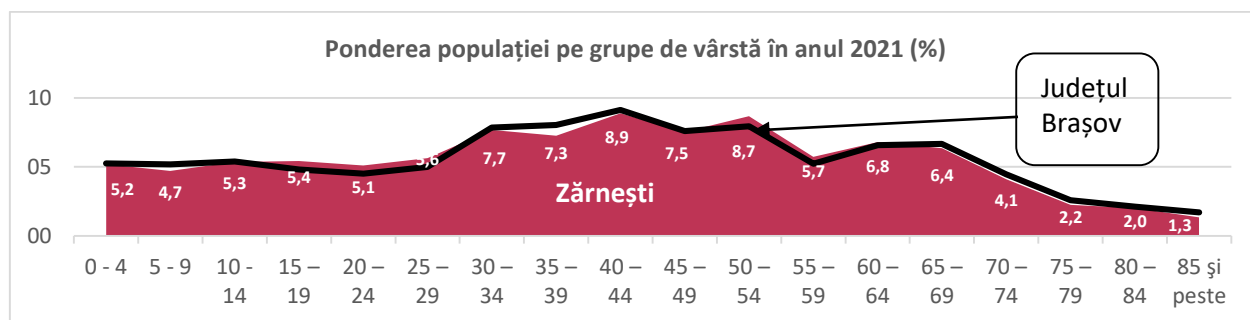

În anul 2021 populația din grupele de vârstă 0-24 ani este cu 30,3% mai mică decât cea din grupele de vârstă 25-49 ani, cu implicații asupra îmbătrânirii populației și deficitului de forță de muncă în viitor.

Numărul de elevi înscriși în învățământul primar a scăzut în anul 2021 față de anul 2016 cu 9,3%, în timp ce numărul elevilor de la învățământul liceal a crescut cu 26,2%.

Anul de debut al pandemiei a adus schimbări specifice, reflectate în datele statistice prin creșterea mortalității (de la 9,8 ‰ în anul 2019 la 12 ‰ în anul 2020 și 13,4 ‰ în anul 2021) și reducerea numărului de căsătorii (de la 6,5 ‰ în anul 2019 la 4,1 ‰ în anul 2020). În domeniul cultural în anul 2020, față de anul anterior au scăzut numărul volumelor eliberate din biblioteci de la 18,5 mii la 16,5 mii, iar scaderea continua și în anul 2021 până la 12,6 mii. Numărul șomerilor, în scădere în perioada 2016-2018, a crescut în anul 2020 față de anul anterior cu 85,5% iar apoi a scăzut în anul 2021 cu 35,5% față de anul 2020. Numărul turiștilor cazați în unitățile turistice a scăzut cu 55,4% în anul 2020 față de anul anterior dar în anul 2021 a mai crescut ajungând la 65,2% din numărul celor din anul 2019.

Cifra de afaceri a societăților comerciale a crescut în 5 ani cu 161,3%, iar cifra de afaceri a primelor 10 cele mai mari societăți comerciale a crescut cu 242,5%. Numărul de salariați ai tuturor societăților comerciale a scăzut în aceeași perioadă cu 15,1%, valoarea investițiilor brute a scăzut cu 58,2% și valoarea reală a investițiilor nete a crescut cu 150,8%.

În anul 2021, dintre primii 10 cei mai mari agenți economici după cifra de afaceri, 5 aveau ca domeniu de activitate comerțul, 3 aveau ca domeniu de activitate industria, unul avea ca domeniu de activitate construcțiile și unul avea ca domeniu de activitate transporturile.

În anul 2021 față de 2016, ponderea agriculturii în cifra de afaceri a scăzut de la 3,2% la 1%, ponderea industriei a scăzut de la 49,6% la 33,7%, ponderea construcțiilor a scăzut de la 12,6% la 4,5%, ponderea comerțului a crescut de la 19,7% la 51,5%, ponderea serviciilor a scăzut de la 14,8% la 9,4%.

În anul 2021, din totalul salariaților care lucrau în societățile comerciale de pe teritoriul localității, în industrie lucrau 42,2%, în servicii lucrau 25,1%, în comerț lucrau 19% iar în construcții lucrau 11%.



## 1. FOND FUNCAR DUPĂ MODUL DE FOLOSINȚĂ

	2009	2010	2011	2012	2013	2014
<b>Suprafața totală (ha)</b>	<b>20475</b>	<b>20475</b>	<b>20475</b>	<b>20475</b>	<b>20475</b>	<b>20474</b>
<b>din care: proprietate privată (ha)</b>	<b>...</b>	<b>16665</b>	<b>16383</b>	<b>16457</b>	<b>16457</b>	<b>16364</b>
Suprafața agricolă după modul de folosință total (ha)	4935	4935	4735	4935	4935	4934
din care: proprietate privată (ha)	...	4851	4652	4851	4851	4850
Suprafața arabilă - total (ha)	1289	1289	1089	1289	1289	1288
din care: proprietate privată (ha)	...	1279	1080	1279	1279	1278
Suprafața pășunilor - total (ha)	2428	2428	2428	2428	2428	2428
din care: proprietate privată (ha)	...	2421	2421	2421	2421	2421
Suprafața fânețelor - total (ha)	1192	1192	1192	1192	1192	1192
din care: proprietate privată (ha)	...	1125	1125	1125	1125	1125
Suprafața cu livezi și pepiniere pomicole - total (ha)	26	26	26	26	26	26
din care: proprietate privată (ha)	...	26	26	26	26	26
Suprafața cu terenuri neagricole - total (ha)	...	15540	15740	15540	15540	15540
din care: proprietate privată (ha)	...	11814	11731	11606	11606	11514
Suprafața cu păduri și alte terenuri cu vegetație forestieră - total (ha)	...	14115	14315	14115	14115	14115
din care: proprietate privată (ha)	...	10768	10768	10860	10860	10768
Suprafața ape și bălți - total (ha)	...	67	67	67	67	67
din care: proprietate privată (ha)	...	2	2	2	2	2
Suprafața ocupată cu construcții - total (ha)	...	764	764	764	764	764
din care: proprietate privată (ha)	...	648	565	348	348	348
Suprafața - căi de comunicații și căi ferate - total (ha)	...	129	129	129	129	129
din care: proprietate privată (ha)	...	17	17	17	17	17
Suprafața cu terenuri degradate și neproductive - total (ha)	...	465	465	465	465	465
din care: proprietate privată (ha)	...	379	379	379	379	379

## 2. TERITORIU, LOCUINȚE, UTILITĂȚI PUBLICE

	2016	2017	2018	2019	2020	2021
Locuințe existente la sfârșitul anului - total (număr)	9072	9079	9083	9087	9091	9091
Locuințe - proprietate <i>publică</i>	165	165	165	165	165	165
Locuințe - proprietate <i>privată</i>	8907	8914	8918	8922	8926	8926
Suprafața locuibilă – total (m <sup>2</sup> )	463768	464534	464922	465256	465600	465729
Suprafața locuibilă - proprietate <i>publică</i>	5069	5069	5069	5069	5069	5069
Suprafața locuibilă - proprietate <i>privată</i>	458699	459465	459853	460187	460531	460660
<i>Suprafața locuibilă ce revine în medie pe un locuitor (m<sup>2</sup>/locuitor)</i>	<i>17,4</i>	<i>17,5</i>	<i>17,5</i>	<i>17,6</i>	<i>17,7</i>	<i>17,8</i>



	2016	2017	2018	2019	2020	2021
Suprafața intravilană a municipiilor și orașelor (ha)	3418	3418	3418	3418	3418	3418
Suprafața spațiilor verzi a municipiilor și orașelor (ha)	62	62	62	62	62	62
Suprafața acoperită cu spații verzi per capita (mp/persoană)	23,3	23,4	23,4	23,5	23,5	23,7
Lungimea străzilor orășenești - total (km)	46	46	94	94	94	96
Lungimea străzilor orășenești modernizate (km)	32	32	54	54	67	67
Ponderea drumurilor orășenești modernizate (%)	69,6	69,6	57,4	57,4	71,3	69,8
Lungimea totală a rețelei simple de distribuție a apei potabile (km)	42,6	43,8	45,3	45,6	45,9	45,9
Capacitatea instalațiilor de producere a apei potabile (m³/zi)	6720	6720	6720	6720	6720	6720
Capacitatea instalațiilor de producere a apei pe locuitor (m³/zi/locuitor)	0,3	0,3	0,3	0,3	0,3	0,3
Cantitatea de apă potabilă distribuită consumatorilor - total (mii m³)	1590	1968	2452	2290	1415	1406
Cantitatea de apă potabilă distribuită consumatorilor-uz casnic (mii m³)	1087	1179	1106	1094	1092	1106
Cantitatea de apă potabilă distribuită consumatorilor pentru uz casnic, care revine în medie pe un locuitor (m³/ locuitor)	40,9	44,4	41,7	41,4	41,5	42,2
Lungimea totală simplă a conductelor de canalizare (km)	31,5	32,4	33,1	36,5	38,3	38,3
Lungimea totală a conductelor de distribuție a gazelor (km)	62,9	64,8	64,1	64,5	67,8	70,6
Gaze naturale distribuite total (mii m³)	7811	8581	8326	8948	9791	10179
Gaze naturale distribuite-uz casnic (mii m³)	5434	6250	6085	6730	7677	7786
Cantitatea de gaze naturale distribuită consumatorilor pentru uz casnic, care revine în medie pe un locuitor (m³/ locuitor)	204,3	235,5	229,5	254,8	291,5	297,4

### 3. POPULAȚIE

	2016	2017	2018	2019	2020	2021
Populația după domiciliu <sup>9</sup> - total, la 1 iulie	26604	26536	26514	26411	26338	26180
Populația după domiciliu - femei, la 1 iulie	13501	13444	13442	13403	13371	13297
Populația după domiciliu pe grupe de vârstă la 1 iulie	26604	26536	26514	26411	26338	26180
0 – 19 ani	5486	5495	5512	5466	5436	5412
20 – 64 ani	17626	17427	17205	17022	16788	16567
65 ani și peste	3492	3614	3797	3923	4114	4201
Densitatea populației după domiciliu*	134,2	133,9	133,8	133,2	132,9	132,1
Născuți vii	286	275	280	313	220	243

<sup>9</sup> Prin metoda componentelor.





	2016	2017	2018	2019	2020	2021
Născuți vii la 1000 locuitori populație după domiciliu (‰)	10,8	10,4	10,6	11,9	8,4	9,3
Decedați - total	246	233	302	259	317	350
Decedați la 1000 locuitori populație după domiciliu (‰)	9,2	8,8	11,4	9,8	12,0	13,4
Sporul natural	40	42	-22	54	-97	-107
Spor natural la 1000 locuitori populație după domiciliu (‰)	1,5	1,6	-0,8	2,0	-3,7	-4,1
Decedați sub un an	3	4	-	2	3	2
Rata mortalității infantile (‰)	10,5	14,5	-	6,4	13,6	8,2
Căsătorii	195	171	179	172	107	126
Căsătorii la 1000 locuitori populație după domiciliu (‰)	7,3	6,4	6,8	6,5	4,1	4,8
Divorțuri	65	60	47	36	20	54
Divorțuri la 1000 locuitori populație după domiciliu (‰)	2,44	2,26	1,77	1,36	0,76	2,06
Populația după domiciliu – total, la 1 ianuarie	26652	26587	26543	26445	26422	26239
Populația după domiciliu – femei, la 1 ianuarie	13525	13473	13445	13431	13408	13337
Stabiliri de reședință în localitate la 1 ianuarie	118	95	108	98	117	98
Plecări cu reședință din localitate la 1 ianuarie	231	183	157	164	189	135

\*calculată folosind suprafața localității conform datelor de la ANCP

	Total		Masculin		Feminin	
	2016	2021	2016	2021	2016	2021
<b>Populația după domiciliu pe grupe de vârstă la 1 iulie</b>	<b>26604</b>	<b>26180</b>	<b>13103</b>	<b>12883</b>	<b>13501</b>	<b>13297</b>
0 – 4 ani	1260	1358	630	729	630	629
5 – 9 ani	1434	1233	775	626	659	607
10 - 14 ani	1464	1399	744	738	720	661
15 – 19 ani	1328	1422	695	729	633	693
20 – 24 ani	1496	1337	742	693	754	644
25 – 29 ani	2126	1475	1089	747	1037	728
30 – 34 ani	1979	2010	1045	1031	934	979
35 – 39 ani	2392	1901	1234	1012	1158	889
40 – 44 ani	2038	2324	1084	1197	954	1127
45 – 49 ani	2316	1974	1128	1041	1188	933
50 – 54 ani	1569	2270	768	1104	801	1166
55 – 59 ani	1878	1500	839	722	1039	778
60 – 64 ani	1832	1776	862	766	970	1010
65 – 69 ani	1275	1665	581	744	694	921
70 – 74 ani	743	1072	321	459	422	613
75 – 79 ani	741	587	313	229	428	358
80 – 84 ani	462	524	177	203	285	321
85 ani și peste	271	353	76	113	195	240



#### 4. ȘOMAJ

	2016	2017	2018	2019	2020	2021
<b>Numărul șomerilor înregistrați la sfârșitul anului – total</b>	<b>237</b>	<b>140</b>	<b>128</b>	<b>138</b>	<b>256</b>	<b>165</b>
Numărul șomerilor înregistrați la sfârșitul anului – femei	131	69	69	76	123	84
Numărul șomerilor înregistrați la sfârșitul anului - bărbați	106	71	59	62	133	81

#### 5. ÎNVĂȚĂMÂNT

	2016	2017	2018	2019	2020	2021
<b>Unități de învățământ - total</b>	<b>10</b>	<b>8</b>	<b>7</b>	<b>7</b>	<b>7</b>	<b>7</b>
Grădinițe de copii	5	3	2	2	2	2
Școli din învățământul primar și gimnazial (inclusiv special)	3	3	3	3	3	3
Licee	2	2	2	2	2	2
<b>Populația școlară - total</b>	<b>3193</b>	<b>3182</b>	<b>3138</b>	<b>3120</b>	<b>3031</b>	<b>3158</b>
Copii înscriși în grădinițe	599	591	573	562	544	604
Elevi înscriși - total	2594	2591	2565	2558	2487	2554
Elevi înscriși în învățământ primar și gimnazial (inclusiv special)	2087	2061	2028	1993	1916	1928
Elevi înscriși în învățământ primar (inclusiv special)	1189	1171	1157	1109	1049	1079
Elevi înscriși în învățământ gimnazial (inclusiv special)	898	890	871	884	867	849
Elevi înscriși în învățământ liceal	355	340	353	381	402	448
Elevi înscriși în învățământul profesional	113	132	130	130	120	122
Elevi înscriși în învățământul postliceal	39	58	54	54	49	56
<i>Gradul de încărcare al unei educatoare (număr preșcolari/ educatoare)</i>	<i>17,1</i>	<i>16,9</i>	<i>17,9</i>	<i>17,6</i>	<i>17,0</i>	<i>17,3</i>
<i>Numărul elevilor din învățământul primar și gimnazial care revine în medie la un cadru didactic (număr elevi/ cadru didactic)</i>	<i>14,7</i>	<i>15,0</i>	<i>15,2</i>	<i>15,9</i>	<i>16,0</i>	<i>14,7</i>
<b>Absolvenți - total</b>	<b>260</b>	<b>296</b>	<b>276</b>	<b>357</b>	<b>336</b>	<b>...</b>
Absolvenți învățământ gimnazial (inclusiv special)	174	184	157	218	211	...
Absolvenți învățământ liceal	66	64	77	74	80	...
Absolvenți învățământ profesional	20	26	25	44	33	...
Absolvenți învățământ postliceal	-	22	17	21	12	...
<b>Personal didactic – total</b>	<b>217</b>	<b>207</b>	<b>210</b>	<b>200</b>	<b>195</b>	<b>206</b>
Personal didactic în învățământ preșcolar	35	35	32	32	32	35
Personal didactic în învățământ primar și gimnazial (inclusiv special)	142	137	133	125	120	131



	2016	2017	2018	2019	2020	2021
Personal didactic în învățământ primar (inclusiv special)	57	57	52	54	48	54
Personal didactic în învățământ gimnazial (inclusiv special)	85	80	81	71	72	77
Personal didactic în învățământ liceal	40	35	45	43	43	40
Săli de clasă și cabinete școlare	132	131	127	127	127	127
Laboratoare școlare	20	20	20	20	20	20
Ateliere școlare	3	3	3	3	3	3
Săli de gimnastică - total	5	5	5	5	5	5
Terenuri de sport - total	5	5	5	5	5	6
PC - total	222	221	223	223	227	511

## 6. CULTURĂ ȘI ARTĂ

	2016	2017	2018	2019	2020	2021
<b>Biblioteci – total (număr)</b>	<b>6</b>	<b>6</b>	<b>6</b>	<b>6</b>	<b>6</b>	<b>6</b>
Volume existente în biblioteci (număr)	54241	54265	54412	54963	55108	52489
Cititori activi la biblioteci (număr)	1803	2130	2202	2097	1926	1545
Volume eliberate (număr)	20181	18267	18705	18480	16460	12589
<i>Dotarea comunităților locale cu volume disponibile publicului larg (număr volume la 1000 locuitori)</i>	<i>2038,8</i>	<i>2045</i>	<i>2052,2</i>	<i>2081,1</i>	<i>2092,3</i>	<i>2004,9</i>
<i>Numărul de cititori activi la 1000 locuitori</i>	<i>67,8</i>	<i>80,3</i>	<i>83,1</i>	<i>79,4</i>	<i>73,1</i>	<i>59</i>
Personalul angajat din biblioteci (număr)	5	5	5	5	5	6
<b>Muzee (număr)</b>	<b>-</b>	<b>-</b>	<b>1</b>	<b>-</b>	<b>-</b>	<b>-</b>
<i>Gradul de acces al populației la mijloace de informare și cultură (instituții de spectacole și concerte+biblioteci+muzee/ 1000 locuitori)</i>	<i>0,2</i>	<i>0,2</i>	<i>0,3</i>	<i>0,2</i>	<i>0,2</i>	<i>0,2</i>

## 7. SĂNĂTATE

	2016	2017	2018	2019	2020	2021
Paturi în spitale - proprietate publică (număr)	280	290	290	290	290	290
Medici - proprietate publică (persoane)	32	32	32	32	32	33
Medici - proprietate privată (persoane)	14	14	14	14	12	12
din total: Medici de familie - proprietate privată (persoane)	13	13	13	12	12	12
Stomatologi – proprietate publică (persoane)	1	1	1	1	1	-
Stomatologi – proprietate privată (persoane)	9	9	9	9	9	11
Farmacisti – proprietate publică (persoane)	1	1	1	1	1	1
Farmacisti – proprietate privată (persoane)	10	10	10	10	12	12
Personal mediu sanitar - proprietate publică (persoane)	85	85	92	87	126	107



	2016	2017	2018	2019	2020	2021
Personal sanitar mediu - proprietate privată (persoane)	11	11	11	14	15	15
Spitale - proprietate publică (număr)	1	1	1	1	1	1
Ambulatorii integrate spitalelor - proprietate publică (număr)	1	1	1	1	1	1
Cabinete medicale școlare - proprietate publică (număr)	1	1	1	1	1	1
Cabinete medicale individuale (de familie) – proprietate privată (număr)	13	13	12	13	13	12
Cabinete stomatologice - proprietate privată (număr)	7	8	9	9	8	11
Cabinete medicale de specialitate – proprietate privată (număr)	3	3	3	3	3	2
Farmacii - proprietate publică (număr)	1	1	1	1	1	1
Farmacii - proprietate privată (număr)	7	7	7	7	7	7
Laboratoare medicale - proprietate publică (număr)	1	1	1	1	4	4
Laboratoare de tehnică dentară - proprietate privată (număr)	1	1	1	1	1	-

## 8. EXECUȚIA VENITURILOR ȘI CHELTUIELILOR BUGETULUI LOCAL

	2016	2017	2018	2019	2020	2021
<b>Venituri totale</b>	<b>37548315</b>	<b>45678845</b>	<b>36048492</b>	<b>36792623</b>	<b>38022325</b>	<b>70692999</b>
din care:						
• Venituri proprii	21637061	24173802	20286710	18203099	26498400	30406785
-cote defalcate din impozitul pe venit	6485624	6735545	5234040	6953194	7764689	8501562
-cote defalcate din impozitul pe venit pentru echilibrarea bugetelor locale	7167005	7673592	6976985	-	8553610	10352811
• Sume defalcate din TVA pentru						
-finanțarea cheltuielilor descentralizate la nivel local	12960309	15805033	5043507	1672000	4557163	400000
- echilibrarea bugetelor locale	2467000	2059000	4579000	13933000	5737000	-
• Subvenții	-29505	3064500	5637775	2443715	1120271	-
• Sume primite de la UE/alți donatori în contul plăților efectuate și prefinanțării	-	-	-	40809	109491	21798115
<b>Cheltuieli totale</b>	<b>37251578</b>	<b>44692737</b>	<b>34360786</b>	<b>36051313</b>	<b>41121331</b>	<b>65451489</b>
-din care defalcate pe titluri de cheltuieli:						
• Cheltuieli de personal	13655460	17177509	7533071	8937340	9549381	9565497



	2016	2017	2018	2019	2020	2021
• Bunuri și servicii	8721318	11706066	12056014	15495443	18505241	12151128
• Subvenții	-	-	-	-	-	-
• Transferuri	429466	562713	430415	2193092	1298293	1170284
• Asistentă socială	1652485	1964189	2344338	2651819	2776518	3084934
• Proiecte cu finanțare din fonduri externe nerambursabile	16509	-	-	4401	456651	24656545
• Cheltuieli de capital	10466732	10175051	8758776	4326017	5995348	11536977
<i>-din care defalcate pe părți și capitole de cheltuieli:</i>						
• Servicii publice generale	3741549	4099015	5727495	6269515	6649102	6900467
• Apărare, ordine publică și siguranță națională	906184	1039013	1202265	1316293	1306826	1053831
• Învățământ	10986135	13434729	2797925	2161398	2109733	3004497
• Sănătate	500663	651790	705657	2353143	1630463	26418340
• Cultură, recreere și religie	3013610	2902925	2711641	2441146	2278023	1703650
• Asigurări și asistență socială	3350633	4114414	4594549	5370194	5641514	5953546
• Locuințe, servicii și dezvoltare publică	2505499	2561182	2347511	2196106	2214440	1661499
• Protecția mediului	3578083	2818084	5871484	4365179	6027369	8907564
• Combustibili și energie	-	-	-	-	-	-
• Transporturi	8036318	12509553	7819952	9013825	12681350	9233506
• Alte cheltuieli	632904	562032	582307	564514	582511	614589
<i>Excedent (+), Deficit (-) – lei</i>	<i>296737</i>	<i>986108</i>	<i>1687706</i>	<i>741310</i>	<i>-3099006</i>	<i>5241510</i>
<i>Venituri totale per capita – lei</i>	<i>1411,4</i>	<i>1721,4</i>	<i>1359,6</i>	<i>1393,1</i>	<i>1443,6</i>	<i>2700,3</i>
<i>Venituri proprii încasate per capita – lei</i>	<i>813,3</i>	<i>911,0</i>	<i>765,1</i>	<i>689,2</i>	<i>1006,1</i>	<i>1161,5</i>
<i>Cheltuieli totale per capita – lei</i>	<i>513,3</i>	<i>647,3</i>	<i>284,1</i>	<i>338,4</i>	<i>362,6</i>	<i>365,4</i>
<i>Rata reală de creștere a veniturilor proprii(%)</i>	<i>1,2</i>	<i>1,1</i>	<i>0,8</i>	<i>0,9</i>	<i>1,4</i>	<i>1,1</i>
<i>Gradul de finanțare din venituri proprii (%)</i>	<i>57,6</i>	<i>52,9</i>	<i>56,3</i>	<i>49,5</i>	<i>69,7</i>	<i>43,0</i>
<i>Gradul de autofinanțare (%)</i>	<i>21,3</i>	<i>21,4</i>	<i>22,4</i>	<i>30,6</i>	<i>26,8</i>	<i>16,3</i>
<i>Ponderele secțiunii de funcționare în total cheltuieli (%)</i>	<i>71,9</i>	<i>77,2</i>	<i>74,5</i>	<i>88,0</i>	<i>84,3</i>	<i>44,7</i>
<i>Ponderele secțiunii de dezvoltare în total cheltuieli (%)</i>	<i>28,1</i>	<i>22,8</i>	<i>25,5</i>	<i>12,0</i>	<i>15,7</i>	<i>55,3</i>

Sursa datelor:

Ministerul Dezvoltării, Lucrărilor Publice și Administrației

[http://www.dpfbldrap.ro/sit\\_ven\\_si\\_chelt\\_uat.html](http://www.dpfbldrap.ro/sit_ven_si_chelt_uat.html)

**9. RECENSĂMÂNTUL GENERAL AGRICOL****AGRICULTURA ECOLOGICĂ**

RG	Exploatații agricole cu agricultură ecologică (număr)	Suprafața agricolă utilizată certificată ecologic (hectare)	Suprafața agricolă utilizată aflată în conversie (hectare)
2020	9	17,38	-

**Exploatații agricole care au utilizat suprafețe agricole și/sau care au deținut efective de animale (număr)**

RG	TOTAL EXPLOATAȚII AGRICOLE	Exploatații agricole cu suprafață agricolă utilizată și efective de animale	Exploatații agricole numai cu suprafață agricolă utilizată	Exploatații agricole numai cu efective de animale
2020 - Total	11	2	7	2
Exploatații agricole fără personalitate juridică	11	2	7	2
Exploatații agricole cu personalitate juridică	-	-	-	-

**Efectivul de animale din exploatațiile agricole cu agricultură ecologică în sectorul animalier (capete pe specii)**

RG	Bovine	Ovine	Caprine	Porcine	Păsări	Familii de albine
2020	1	25	-	-	26	-

**SUPRAFEȚE**

**Exploatații agricole care au utilizat suprafețe agricole și/sau care au deținut efective de animale (număr)**

RG	TOTAL EXPLOATAȚII AGRICOLE	Exploatații agricole cu suprafață agricolă utilizată și efective de animale	Exploatații agricole numai cu suprafață agricolă utilizată	Exploatații agricole numai cu efective de animale
2020 - Total	900	284	616	-
Exploatații agricole fără personalitate juridică	897	284	613	-
Exploatații agricole cu personalitate juridică	3	-	3	-



### Exploatații agricole, după modul de deținere a suprafeței agricole utilizate, după tipul exploatației agricole (număr)

RGA	Moduri de deținere			
	în proprietate	în arendă	teren comun	în parte sau alte moduri
<b>2010 -TOTAL</b>	<b>1976</b>	<b>8</b>	<b>-</b>	<b>19</b>
Exploatații agricole fără personalitate juridică	1911	7	-	18
Exploatații agricole cu personalitate juridică	65	1	-	1
<b>2020 -TOTAL</b>	<b>883</b>	<b>38</b>	<b>-</b>	<b>13</b>
Exploatații agricole fără personalitate juridică	880	38	-	13
Exploatații agricole cu personalitate juridică	3	-	-	-

### Exploatații agricole, pe clase de mărime (număr)

RGA	Total	sub 1 ha	1 – 2 ha	2 – 5 ha	5 – 10 ha	10 – 20 ha	20 – 30 ha	30 – 50 ha	50 – 100 ha	Peste 100 ha
<b>2010</b>	1061	947	86	23	1	1	-	-	-	3
<b>2020</b>	195	142	26	16	5	3	-	1	1	1

### Exploatații agricole și suprafața amenajată pentru irigat

RGA	Exploatații agricole cu suprafață agricolă amenajată pentru irigat (număr)	Suprafața amenajată pentru irigat (hectare)
<b>2010</b>	-	-
<b>2020</b>	-	-

### Exploatații agricole care dețin suprafața agricolă utilizată (pe categorii de folosință), suprafața agricolă neutilizată și suprafața împădurită (număr)

RGA	Suprafața agricolă utilizată						Suprafața agricolă neutilizată	Suprafața împădurită
	TOTAL	Teren arabil	Grădini familiale	Pășuni și fânețe	Culturi permanente	Sere/ solarii		
<b>2010</b>	1989	1061	1078	1402	92	...	158	25
<b>2020</b>	900	195	20	849	80	2	1	5

### Suprafața exploatațiilor agricole, după modul de deținere a suprafeței agricole utilizate (hectare)

RGA	Total suprafață	Moduri de deținere			
		în proprietate	în arendă	teren comun	în parte sau alte moduri
<b>2010 -TOTAL</b>	<b>3849,57</b>	<b>2954,81</b>	<b>258,55</b>	<b>-</b>	<b>636,21</b>
Exploatații agricole fără personalitate juridică	2119,75	2073,47	28,55	-	17,73
Exploatații agricole cu personalitate juridică	1729,82	881,34	230,00	-	618,48
<b>2020 -TOTAL</b>	<b>2222,35</b>	<b>1712,28</b>	<b>493,36</b>	<b>-</b>	<b>16,71</b>



RGA	Total suprafață	Moduri de deținere			
		în proprietate	în arendă	teren comun	în parte sau alte moduri
Exploatații agricole fără personalitate juridică	2195,35	1685,28	493,36	-	16,71
Exploatații agricole cu personalitate juridică	27,00	27,00	-	-	-

**Suprafața de teren arabil utilizat, pe clase de mărime (hectare)**

RGA	Total	sub 1 ha	1 – 2 ha	2 – 5 ha	5 – 10 ha	10 – 20 ha	20 – 30 ha	30 – 50 ha	50 – 100 ha	Peste 100 ha	Suprafața utilizată medie*
2010	1002,77	280,90	113,14	63,01	6,00	10,00	-	-	-	529,72	0,95
2020	403,64	51,1	31,45	42,74	34,55	43,09	-	34,00	58,71	108	2,07

\*Suprafața de teren arabil utilizată raportată la numărul exploatațiilor agricole care au utilizat suprafețe arabile

**Suprafața agricolă utilizată, suprafața agricolă neutilizată și suprafața împădurită aparținând exploatațiilor agricole (hectare)**

RGA	Suprafața agricolă utilizată						Suprafața agricolă neutilizată	Suprafața împădurită
	TOTAL	Teren arabil	Grădini familiale	Pășuni și fânețe	Culturi permanente	Sere/ solarii		
2010	3849,57	1002,77	49,95	2792,47	4,38	...	797,19	95,45
2020	2222,35	403,64	2,21	1810,04	6,42	0,04	1,00	3,67

**Suprafețe cultivate pe culturi (hectare)**

RGA	Total teren arabil utilizat	Grâu comun	Secară	Orz și orzoaică	Ovăz	Porumb	Alte cereale pentru boabe	Plante leguminoase pentru boabe
2010	1002,77	318,49	3,30	0,38	30,46	95,60	51,15	-
2020	403,64	171,52	-	2,91	13,00	7,92	7,54	0,03

RGA	Rapiță	Soia boabe	Plante medicinale, aromatice și condimente	Alte plante industriale	Cartofi	Sfeclă zahăr	Rădăcina-se pentru nutreț	Legume, pepeni și căpșuni
2010	-	-	-	0,13	197,69	-	-	0,31
2020	-	-	-	-	97,07	-	5,13	0,26

RGA	Flori și plante ornamentale	Anuale pentru fân și masă verde	Porumb verde	Plante pentru nutreț	Plante pentru semințe și seminceri	Alte culturi în teren arabil	Teren arabil în repaus fără subvenții	Teren arabil în repaus cu subvenții
2010	-	40,00	-	144,55	-	4,56	105,54	10,61
2020	-	21,71	-	51,40	-	1,15	24*	

\* Teren arabil în repaus cu și fără subvenții





**Suprafața agricolă utilizată, aflată în proprietatea cetățenilor români și a cetățenilor străini (hectare)**

RGA	Suprafața agricolă utilizată, în proprietatea cetățenilor români		Suprafața agricolă utilizată, în proprietatea cetățenilor străini din UE		Suprafața agricolă utilizată, în proprietatea cetățenilor străini din afara UE	
	Total	Teren arabil	Total	Teren arabil	Total	Teren arabil
2020	2222,35	403,64	-	-	-	-

**EFFECTIVE DE ANIMALE**

**Efectivele de animale pe principalele specii după tipul exploatației agricole (capete pe specii)**

RGA	Bovine	Ovine	Caprine	Porcine	Păsări	Iepuri de casă	Familii de albine
2010	861	3387	124	582	15387	63	30
2020	426	2829	138	77	2578	10	-
Exploatații agricole fără personalitate juridică	426	2829	138	77	2578	10	-
Exploatații agricole cu personalitate juridică	-	-	-	-	-	-	-

**PERSOANE CARE AU LUCRAT ÎN AGRICULTURĂ**

**Persoane care au lucrat în agricultură, după statutul juridic al exploatațiilor agricole (număr)**

RGA	Total, din care:	Exploatații agricole fără personalitate juridică	Exploatații agricole cu personalitate juridică				
			Total	Regii autonome, societati agricole, societati comerciale	Instituții de cercetare	Instituții publice, administratie	Alte tipuri
2010	3519	3416	103	97	-	4	2
2020	1182	1179	3	3	-	-	-

**Persoane care au lucrat în agricultură, în exploatații agricole pe grupe de vârstă (număr)**

RGA 2010	Total	15 – 24 ani	25 – 34 ani	35 – 44 ani	45 – 54 ani	55 – 64 ani	65 ani și peste
Număr persoane	3519	85	284	648	706	840	956

**Persoane care au lucrat în agricultură, în exploatații agricole fără personalitate juridică (număr)**

RGA 2020	Total	Capul exploatației	Membrii ai familiei	Alte rude sau persoane neînrudite
Număr persoane - total	1179	897	279	3
masculin	633	533	99	1



RGa 2020	Total	Capul exploatației	Membrii ai familiei	Alte rude sau persoane neînrudite
feminin	546	364	180	2
<b>Număr de zile lucrate în agricultură, în exploatația proprie (echivalent 8 ore/zi)</b>	<b>58543</b>	<b>39369</b>	<b>18994</b>	<b>180</b>
masculin	34606	27499	7007	100
feminin	23937	11870	11987	80

**Persoane care au lucrat în agricultură, în exploatații agricole cu personalitate juridică  
(număr)**

RGa 2020	Total	Șeful exploatației	Persoane permanent
<b>Număr persoane - total</b>	<b>3</b>	<b>3</b>	<b>-</b>
masculin	2	2	-
feminin	1	1	-
<b>Număr de zile lucrate în agricultură, în exploatația proprie (echivalent 8 ore/zi)</b>	<b>220</b>	<b>220</b>	<b>-</b>
masculin	200	200	-
feminin	20	20	-

**Capul exploatației agricole fără personalitate juridică, pe grupe de vârstă (număr)**

RGa 2020	Total	15 – 24 ani	25 – 34 ani	35 – 44 ani	45 – 54 ani	55 – 64 ani	65 ani și peste
<b>Număr persoane</b>	<b>1179</b>	<b>285</b>	<b>21</b>	<b>82</b>	<b>188</b>	<b>179</b>	<b>424</b>

**DEZVOLTARE RURALĂ**

**Numărul exploatațiilor care au beneficiat de sprijin pentru dezvoltare rurală (2017- 2020)**

Măsurile de dezvoltare rurală	Număr exploatații
Nu beneficiaza	870
Servicii de consultanță, de administrare a fermelor și de ajutorare a acestora	-
Sprijin la înființare, pentru tinerii fermieri	3
Sprijin la înființarea fermelor mici	2
Scheme de calitate pentru produse agricole și alimentare	2
Investiții în active fizice	2
Refacerea potențialului de producție agricolă afectat de dezastre naturale și evenimente catastrofale și instituirea	2
Investiții în dezvoltarea zonelor forestiere și în ameliorarea viabilității pădurilor	2
Plăți pentru agromediu și climă	3
Servicii de silvomediu, servicii climatice și conservarea pădurilor	1
Agricultura ecologică	1



Măsuri de dezvoltare rurală	Număr exploatații
Plăți legate de Natura 2000 și a Directivei-cadru privind apa	-
Plăți pentru zone care se confruntă cu constrângeri naturale sau cu alte constrângeri specifice	1
Bunăstarea animalelor	1
Gestionarea riscurilor	1

## 10. ACTIVITATEA ÎNTREPRINDERII

### Numărul de salariați din societățile comerciale

Div. CAEN		2016	2017	2018	2019	2020	2021
	<b>Salariați - total (număr mediu)</b>	<b>3621</b>	<b>3669</b>	<b>3474</b>	<b>3356</b>	<b>3280</b>	<b>3206</b>
1	Agricultură, vânătoare și servicii anexe	16	19	16	15	13	10
2	Silvicultură și exploatare forestieră	131	91	94	91	79	73
3	Pescuitul și acvacultura	-	1	2	2	1	1
8	Alte activități extractive	2	-	-	-	-	6
10	Industria alimentară	96	115	63	48	46	38
14	Fabricarea articolelor de îmbrăcăminte	75	69	63	60	49	45
15	Tabacirea și finisarea pieilor; fabricarea articolelor de voiaj și marochinarie, harnasamentelor și încălțăminte; prepararea și vopsirea blănurilor	-	-	-	-	1	-
16	Prelucrarea lemnului, fabricarea produselor din lemn și plută, cu excepția mobilei; fabricarea articolelor din paie și din alte materiale vegetale împletite	168	186	160	153	153	149
17	Fabricarea hârtiei și a produselor din hârtie	198	234	278	294	249	232
22	Fabricarea produselor din cauciuc și mase plastice	270	221	196	171	148	123
23	Fabricarea altor produse din minerale nemetalice	32	31	29	17	17	20
25	Industria construcțiilor metalice și a produselor din metal, exclusiv mașini, utilaje și instalații	487	500	481	451	452	444
26	Fabricarea calculatoarelor și a produselor electronice și optice	2	-	-	-	1	2
27	Fabricarea echipamentelor electrice	-	1	1	1	1	-
28	Fabricarea de mașini, utilaje și echipamente n.c.a.	25	22	26	20	12	18
29	Fabricarea autovehiculelor de transport rutier, a remorcilor și semiremorcilor	111	104	108	103	94	87
31	Fabricarea de mobilă	25	29	21	26	24	17
32	Alte activități industriale n.c.a.	2	1	2	4	4	2
33	Repararea, întreținerea și instalarea mașinilor și echipamentelor	2	3	4	5	3	3
36	Captarea, tratarea și distribuția apei	233	211	168	144	117	104
37	Colectarea și epurarea apelor uzate	-	-	1	1	1	1
38	Colectarea, tratarea și eliminarea deșeurilor; activități de recuperare a materialelor reciclabile	6	10	7	23	16	15
41	Construcții de clădiri	93	107	149	146	154	165



Div. CAEN		2016	2017	2018	2019	2020	2021
42	Lucrări de geniu civil	369	331	285	204	140	102
43	Lucrări speciale de construcții	81	94	87	77	77	92
45	Comerț cu ridicata și cu amănuntul, întreținerea și repararea autovehiculelor și a motocicletelor	113	126	131	137	127	140
46	Comerț cu ridicata cu excepția comerțului cu autovehicule și motociclete	105	117	107	94	89	83
47	Comerț cu amănuntul, cu excepția autovehiculelor și motocicletelor	320	338	309	344	376	390
49	Transporturi terestre și transporturi prin conducte	219	261	264	308	312	314
52	Depozitare și activități auxiliare pentru transporturi	-	-	1	-	1	1
53	Activități de poștă și de curier	-	-	-	-	1	1
55	Hoteluri și alte facilități de cazare	117	93	66	94	118	113
56	Restaurante și alte activități de servicii de alimentație	41	41	40	70	74	79
58	Activități de editare	2	2	2	2	2	3
59	Activități de producție cinematografică, video și de programe de televiziune; înregistrări audio și activități de editare muzicală	-	-	-	1	4	2
62	Activități de servicii în tehnologia informației	7	3	4	3	4	5
63	Activități de servicii informatice	-	1	2	2	2	2
68	Tranzacții imobiliare	11	14	14	18	34	42
69	Activități juridice și de contabilitate	25	28	29	29	35	40
70	Activități ale direcțiilor (centralelor), birourilor administrative centralizate; activități de management și de consultanță în management	6	5	5	9	10	11
71	Activități de arhitectură și inginerie; activități de testări și analiză tehnică	25	26	23	28	33	42
73	Publicitate și activități de studiere a pieței	-	-	-	-	2	4
74	Alte activități profesionale, științifice și tehnice	-	5	8	10	14	6
75	Activități veterinare	-	7	6	7	5	4
77	Activități de închiriere și leasing	-	-	-	2	5	4
78	Activități de servicii privind forța de muncă	-	-	-	-	4	-
79	Activități ale agențiilor turistice și a tur-operatorilor; alte servicii de rezervare și asistență turistică	7	3	2	1	2	5
80	Activități de investigații și protecție	-	-	1	-	-	2
81	Activități de peisagistică și servicii pentru clădiri	155	153	145	65	69	65
82	Activități de secretariat, servicii suport și alte activități de servicii prestate în principal întreprinderilor	1	2	2	3	6	4
85	Învățământ	5	12	10	7	9	12
86	Activități referitoare la sănătatea umană	15	19	17	13	18	19
90	Activități de creație și interpretare artistică	-	5	4	4	5	4
92	Activități de jocuri de noroc și pariuri	-	-	-	-	-	-
93	Activități sportive, recreative și distractive	1	5	9	7	13	7
95	Reparații de calculatoare, de articole personale și de uz gospodăresc	2	2	2	2	8	6
96	Alte activități de servicii	20	21	30	40	46	47



**Cei mai importanți agenți economici cu sediul în localitate, după cifra de afaceri în anul 2016:**

Denumire agent economic	Domeniul de activitate	Cifra de afaceri - mii lei -	Număr mediu salariați -persoane-
SC ECOPAPER SA	Fabricarea hartiei si cartonului	151547	198
VECTRA SERVICE SRL	Lucrari de constructii a drumurilor si autostrazilor	64717	360
SC MORANI IMPEX SRL	Captarea, tratarea si distributia apei	48396	233
SC DIP&GIP SRL	Taierea si rindeluirea lemnului	30460	144
SOCIETATEA TOHAN SA FILIALA A COMPANIEI NATIONALE	Fabricarea armamentului si munitiei	20496	436
SC MORANI DEPO CONFORT SRL	Comert cu ridicata al materialului lemnos si al materialelor de constructii si echipamentelor sanitare	13932	16
METAL BRASOV EURORICAMBI SRL	Fabricarea altor piese si accesorii pentru autovehicule si pentru motoare de autovehicule	12450	111
SC AEC EWA AUTOMOTIVE SRL	Fabricarea altor produse din material plastic	11679	219
SC RIAN CONSULT SRL	Comert cu amanuntul de piese si accesorii pentru autovehicule	10425	60
REGIA PUBLICA LOCALA A PADURILOR PIATRA CRAIULUI	Silvicultura si alte activitati forestiere	9306	66

**Cei mai importanți agenți economici cu sediul în localitate, după cifra de afaceri în anul 2021:**

Denumire agent economic	Domeniul de activitate	Cifra de afaceri - mii lei -	Număr mediu salariați -persoane-
ROMPETROL DOWNSTREAM SRL	Comert cu amanuntul al carburantilor pentru autovehicule in magazine specializate	625812	23
DS SMITH PAPER ZARNESTI SRL	Fabricarea hartiei si cartonului	451916	215
SC LIDL DISCOUNT SRL	Comert cu amanuntul in magazine nespecializate, cu vanzare predominanta de produse alimentare, bauturi si tutun	59113	26
MORANI CONSTRUCT SRL	Lucrari de constructii a drumurilor si autostrazilor	29143	83
SOCIETATEA TOHAN SA FILIALA A COMPANIEI NATIONALE	Fabricarea armamentului si munitiei	28580	398
TERAMAV SRL	Comert cu ridicata al materialului lemnos si al materialelor de constructii si echipamentelor sanitare	19359	11
DIP AND GIP SRL	Taierea si rindeluirea lemnului	18843	124
RIAN CONSULT SRL	Comert cu amanuntul de piese si accesorii pentru autovehicule	16942	69



Denumire agent economic	Domeniul de activitate	Cifra de afaceri - mii lei -	Număr mediu salariați -persoane-
MVL SOLUTIONS SRL	Transporturi rutiere de marfuri	14918	38
MORANI DEPO CONFORT SRL	Comert cu ridicata al materialului lemnos si al materialelor de constructii si echipamentelor sanitare	14125	16

**Indicatori economici 2016**

Activitate (secțiune caen rev 2)	Număr societăți	Cifra de afaceri - mii lei -	Număr mediu salariați -persoane-	Investiții brute - mii lei -	Investiții nete - mii lei -
<b>TOTAL</b>	<b>446</b>	<b>658508</b>	<b>3621</b>	<b>361319</b>	<b>30328</b>
A. Agricultură, silvicultură și pescuit	14	20783	147	2099	633
B. Industria extractivă	1	118	2	-	-
C. Industria prelucrătoare	56	276245	1493	303924	6575
E. Distribuția apei; salubritate, gestionarea deșeurilor, activități de decontaminare a terenurilor	5	50494	239	11394	22
F. Construcții	64	83278	543	2923	1793
G. Comerț cu ridicata și cu amănuntul; repararea autovehiculelor și motocicletelor	130	130053	538	30114	12312
H. Transport și depozitare	55	52422	219	7895	7279
I. Hoteluri și restaurante	41	22499	158	371	363
J. Informații și telecomunicații	6	621	9	10	10
L. Tranzacții imobiliare	11	2194	11	78	67
M. Activități profesionale, științifice și tehnice	25	5478	56	689	585
N. Activități de servicii administrative și activități de servicii suport	10	11022	163	1341	207
P. Învățământ	3	332	5	61	61
Q. Sănătate și asistența socială	9	915	15	137	137
R. Activități de spectacole, culturale și recreative	4	1313	1	256	256
S. Alte activități de servicii	12	741	22	28	28

**Indicatori economici 2021**

Activitate (secțiune caen rev 2)	Număr societăți	Cifra de afaceri - mii lei -	Număr mediu salariați -persoane-	Investiții brute - mii lei -	Investiții nete - mii lei -
<b>TOTAL</b>	<b>572</b>	<b>1720503</b>	<b>3206</b>	<b>151146</b>	<b>76053</b>
A. Agricultură, silvicultură și pescuit	9	17554	84	863	661
B. Industria extractivă	2	579	6	445	445



Activitate (secțiune caen rev 2)	Număr societăți	Cifra de afaceri - mii lei -	Număr mediu salariați -persoane-	Investiții brute - mii lei -	Investiții nete - mii lei -
<b>C. Industria prelucrătoare</b>	56	568258	1180	79613	32135
<b>E. Distribuția apei; salubritate, gestionarea deșeurilor, activități de decontaminare a terenurilor</b>	6	10595	120	2630	1804
<b>F. Construcții</b>	89	77096	359	23309	9223
<b>G. Comerț cu ridicata și cu amănuntul; repararea autovehiculelor și motocicletelor</b>	155	885216	613	5639	4631
<b>H. Transport și depozitare</b>	69	82590	316	10692	9677
<b>I. Hoteluri și restaurante</b>	47	24327	192	4159	3450
<b>J. Informații și telecomunicații</b>	10	1262	12	137	132
<b>L. Tranzacții imobiliare</b>	23	15035	42	15947	11030
<b>M. Activități profesionale, științifice și tehnice</b>	41	12434	107	1689	658
<b>N. Activități de servicii administrative și activități de servicii suport</b>	16	7736	80	974	906
<b>P. Învățământ</b>	7	1174	12	154	154
<b>Q. Sănătate și asistența socială</b>	13	3215	19	124	124
<b>R. Activități de spectacole, culturale și recreative</b>	7	9998	11	4487	747
<b>S. Alte activități de servicii</b>	22	3435	53	285	276

## 11. CONSTRUCȚII

	2016	2017	2018	2019	2020	2021
Locuințe terminate - total (număr)	29	7	4	4	4	3
Locuințe terminate din fonduri private (număr)	9	7	4	4	4	3
Locuințe terminate din fondurile populației (număr)	9	7	4	4	4	3
Gradul de înnoire a fondului locativ (% între locuințe terminate și fondul de locuințe)	0,3	0,1	-	-	-	-
Autorizații de construire eliberate pentru clădiri rezidențiale (exclusiv pentru colectivități) (număr)	-	5	17	23	35	39
Autorizații de construire eliberate pentru clădiri rezidențiale (exclusiv pentru colectivități) (m <sup>2</sup> )	-	886	2814	3684	5359	6036

## 12. TURISM

	2016	2017	2018	2019	2020	2021
<b>Unități de cazare - total (număr)</b>	<b>42</b>	<b>43</b>	<b>44</b>	<b>42</b>	<b>40</b>	<b>42</b>
Hoteluri	5	5	6	5	4	5
Hosteluri	2	2	2	2	2	2



	2016	2017	2018	2019	2020	2021
Vile turistice	1	1	1	1	1	1
Cabane turistice	10	10	9	10	10	10
Pensiuni turistice	20	21	22	20	19	21
Pensiuni agroturistice	4	4	4	4	4	3
<b>Capacitatea de cazare existentă –total (număr locuri)</b>	<b>1216</b>	<b>1209</b>	<b>1245</b>	<b>1228</b>	<b>1124</b>	<b>1218</b>
Hoteluri	354	354	404	358	264	354
Hosteluri	63	63	63	63	63	63
Vile turistice	36	36	36	36	48	48
Cabane turistice	297	284	262	304	304	304
Pensiuni turistice urbane	400	406	418	405	383	407
Pensiuni agroturistice	66	66	62	62	62	42
<b>Capacitatea de cazare în funcțiune - total (locuri-zile)</b>	<b>422449</b>	<b>416117</b>	<b>422655</b>	<b>396090</b>	<b>279396</b>	<b>319584</b>
Hoteluri	129564	123720	129946	116288	71028	105990
Hosteluri	19398	19345	22995	20245	14380	9752
Vile turistice	13176	13140	13140	13140	13188	15600
Cabane turistice	107966	105647	110936	110960	86108	88676
Pensiuni turistice urbane	133709	137310	134583	120702	83082	89711
Pensiuni agroturistice	18636	16955	11055	14755	11610	9855
<b>Număr turiști sosiți - total (persoane)</b>	<b>40416</b>	<b>43283</b>	<b>55574</b>	<b>53527</b>	<b>23865</b>	<b>34902</b>
<b>din care: străini</b>	<b>8162</b>	<b>9083</b>	<b>8277</b>	<b>8094</b>	<b>99</b>	<b>405</b>
Hoteluri	17524	16656	25047	23936	8329	13880
din care: străini	875	236	1864	1330	-	73
Hosteluri	124	178	239	162	-	387
din care: străini	-	-	9	-	-	-
Vile turistice	900	1923	1796	1499	616	1084
din care: străini	98	67	-	-	-	-
Cabane turistice	12945	14710	17973	18706	10938	14268
din care: străini	479	710	886	929	75	252
Pensiuni turistice	7575	8449	9465	8188	3338	4316
din care: străini	510	730	377	598	23	76
Pensiuni agroturistice	1348	1367	1054	1036	644	967
din care: străini	21	32	23	-	1	4
<b>Înnoptări - total (număr)</b>	<b>84510</b>	<b>89278</b>	<b>110155</b>	<b>97835</b>	<b>47731</b>	<b>69496</b>
<b>din care: străini</b>	<b>13429</b>	<b>16625</b>	<b>14264</b>	<b>15452</b>	<b>188</b>	<b>650</b>
Hoteluri	40453	39319	54898	43814	20399	32213
din care: străini	1951	422	3280	2041	-	149
Hosteluri	461	865	766	733	-	1479
din care: străini	-	-	27	-	-	-
Vile turistice	2289	4797	3095	2472	1033	2154
din care: străini	197	243	-	-	-	-
Cabane turistice	19125	20950	26332	30151	17242	20733
din care: străini	736	1090	1392	1946	90	334
Pensiuni turistice	19883	20672	22459	19058	8043	10756
din care: străini	1919	2090	1146	1407	96	159
Pensiuni agroturistice	2299	2675	2605	1607	1014	2161





	2016	2017	2018	2019	2020	2021
din care: străini	29	50	46	-	2	8
<b>Indicele de utilizare a capacității de cazare turistică în funcțiune (%)</b>	<b>20,0</b>	<b>21,5</b>	<b>26,1</b>	<b>24,7</b>	<b>17,1</b>	<b>21,7</b>
Hoteluri	31,2	31,8	42,2	37,7	28,7	30,4
Hosteluri	2,4	4,5	3,3	3,6	-	15,2
Vile turistice	17,4	36,5	23,6	18,8	7,8	13,8
Cabane turistice	17,7	19,8	23,7	27,2	20,0	23,4
Pensiuni turistice	14,9	15,1	16,7	15,8	9,7	12,0
Pensiuni agroturistice	12,3	15,8	23,6	10,9	8,7	21,9
<b>Durata medie a sejurului (zile / persoană)</b>	<b>2,1</b>	<b>2,1</b>	<b>2,0</b>	<b>1,8</b>	<b>2,0</b>	<b>2,0</b>
Hoteluri	2,3	2,4	2,2	1,8	2,4	2,3
Hosteluri	3,7	4,9	3,2	4,5	-	3,8
Vile turistice	2,5	2,5	1,7	1,6	1,7	2,0
Cabane turistice	1,5	1,4	1,5	1,6	1,6	1,5
Pensiuni turistice urbane	2,6	2,4	2,4	2,3	2,4	2,5
Pensiuni agroturistice	1,7	2,0	2,5	1,6	1,6	2,2
<b>Mărimea medie a unităților de cazare (locuri / unitate de cazare)</b>	<b>29,0</b>	<b>28,1</b>	<b>28,3</b>	<b>29,2</b>	<b>28,1</b>	<b>29,0</b>
Hoteluri	70,8	70,8	67,3	71,6	66,0	70,8
Hosteluri	31,5	31,5	31,5	31,5	31,5	31,5
Vile turistice	36,0	36,0	36,0	36,0	48,0	48,0
Cabane turistice	29,7	28,4	29,1	30,4	30,4	30,4
Pensiuni turistice urbane	20,0	19,3	19,0	20,3	20,2	19,4
Pensiuni agroturistice	16,5	16,5	15,5	15,5	15,5	14,0
<b>Număr de înnopțiuni ce revin în medie la un locuitor (număr)</b>	<b>3,2</b>	<b>3,4</b>	<b>4,2</b>	<b>3,7</b>	<b>1,8</b>	<b>2,7</b>

### 13. RECENSĂMÂNTUL POPULAȚIEI ȘI AL LOCUINȚELOR

#### Populația pe grupe de vârstă

	2002	2011	2021
<b>Total (persoane)</b>	<b>25299</b>	<b>23476</b>	<b>21624</b>
- feminin	12781	11835	...
0 – 4 ani	1287	1261	1117
- feminin	608	598	...
5 – 9 ani	1372	1360	1129
- feminin	687	667	...
10 - 14 ani	2023	1261	1241
- feminin	976	603	...
15 – 19 ani	2068	1291	1271
- feminin	1003	639	...
20 – 24 ani	2142	1650	980
- feminin	1038	791	...
25 – 29 ani	2016	1581	984
- feminin	958	737	...



	2002	2011	2021
30 – 34 ani	2376	1792	1288
- feminin	1191	871	...
35 – 39 ani	1570	1745	1337
- feminin	795	822	...
40 – 44 ani	2002	2083	1581
- feminin	1074	1025	...
45 – 49 ani	2163	1417	1587
- feminin	1101	699	...
50 – 54 ani	1634	1740	1938
- feminin	800	936	...
55 – 59 ani	1053	1870	1317
- feminin	553	971	...
60 – 64 ani	1180	1386	1650
- feminin	581	712	...
65 – 69 ani	971	882	1666
- feminin	529	485	...
70 – 74 ani	673	921	1078
- feminin	404	502	...
75 – 79 ani	447	656	608
- feminin	285	376	...
80 – 84 ani	203	358	515
- feminin	129	249	...
85 ani și peste	119	222	337
- feminin	69	152	...

**Populația după etnie**

Ani	Total populație	Români	Maghiari	Romi	Germani	Alte etnii	Etnie nedecларată
2002	25299	23861	493	879	51	15	-
2011	23476	20706	299	603	29	12	1827
2021	21624	17387	159	446	20	12	3600

**Populația după limba maternă**

Ani	Total populație	Română	Maghiară	Romani	Germană	Altă limbă maternă	Limbă maternă nedecларată
2002	25299	24013	440	796	39	11	-11
2011	23476	20771	293	549	26	10	1827
2021	21624	17549	174	244	13	12	3632

**Populația după religie**

Ani	Total populație	Ortodoxă	Romano-catolică	Greco-catolică	Reformată	Baptistă	Pent-costală	Alte religii	Religie nedecларată
2002	25299	23975	543	66	123	25	231	329	7
2011	23476	20554	372	38	93	10	276	283	1850



Ani	Total populație	Ortodoxă	Romano-catolică	Greco-catolică	Reformată	Baptistă	Pentecostală	Alte religii	Religie nedeclarată
2021	21624	16964	266	14	52	14	229	240	3845

#### Numărul de locuințe după situația ocupării acestora -2011\*

	Total	Zărnești	Tohanul Nou
<b>Număr total de locuințe</b>	<b>9015</b>	<b>8495</b>	<b>609</b>
- ocupată	7690	7227	463
- sezonieră	786	729	57
- neocupată	539	539	89

\* datele de la Recensământul Populației și Locuințelor 2021, referitoare la locuințe, nu sunt încă disponibile

#### Numărul de locuințe după dotarea acestora, pe sate – 2011\*

	Total	Zărnești	Tohanul Nou
	2011	2011	2011
<b>Număr total de locuințe</b>	<b>9015</b>	<b>8406</b>	<b>609</b>
<b>Bucătărie:</b>	<b>9015</b>	<b>8406</b>	<b>609</b>
- în locuință	8228	7687	541
- în afara locuinței	436	390	46
- alte tipuri	17	16	1
- nu are	334	313	21
<b>Baie:</b>	<b>9015</b>	<b>8406</b>	<b>609</b>
- în locuință	7057	6560	497
- în afara locuinței	410	392	18
- nu are	1548	1454	94
<b>Alimentare cu apă:</b>	<b>9015</b>	<b>8406</b>	<b>609</b>
- în locuință - din rețea publică	7930	7380	550
- în sistem propriu	284	273	11
- în afara locuinței - din rețea publică	101	95	6
- în sistem propriu	7	5	2
- în afara clădirii - din rețea publică	324	302	22
- în sistem propriu	21	20	1
- nu are apă curentă	348	331	17
<b>Alimentare cu apă caldă:</b>	<b>9015</b>	<b>8406</b>	<b>609</b>
- în locuință - din rețea publică	817	729	88
- în sistem propriu	5546	5180	366
- în afara locuinței - din rețea publică	9	9	-
- în sistem propriu	190	185	5
- în afara clădirii	19	12	7
- nu are apă caldă	2434	2291	143
<b>Canalizare:</b>	<b>9015</b>	<b>8406</b>	<b>609</b>
- la rețea publică	5546	5507	39
- în sistem propriu	1693	1433	260
- altă situație	975	713	262
- nu are	801	753	48
<b>Electricitate:</b>	<b>9015</b>	<b>8406</b>	<b>609</b>
- are	8857	8253	604



	Total	Zărnești	Tohanul Nou
	2011	2011	2011
- nu are	158	153	5
<b>Combustibilul folosit pentru gătit:</b>	<b>9015</b>	<b>8406</b>	<b>609</b>
- gaze din rețeaua publică	6047	5526	521
- gaze lichefiate	1405	1372	33
- combustibil solid	1331	1289	42
- energie electrică	65	62	3
- altul	167	157	10
<b>Modul de încălzire al locuinței</b>	<b>9015</b>	<b>8406</b>	<b>609</b>
- încălzire centrală	<b>5237</b>	<b>4881</b>	<b>74</b>
- termoficare	<b>191</b>	<b>187</b>	<b>4</b>
- centrală termică proprie cu:	<b>5046</b>	<b>4694</b>	<b>352</b>
- gaze din rețeaua publică	4197	3954	243
- gaze lichefiate (butelie)	18	18	-
- combustibil solid	787	683	104
- combustibil lichid	25	20	5
- alte tipuri	19	19	-
- nu are încălzire centrală, locuința fiind încălzită cu:	<b>3406</b>	<b>3165</b>	<b>241</b>
- aragaz	<b>165</b>	<b>163</b>	<b>2</b>
- gaze din rețeaua publică	150	148	2
- gaze lichefiate (butelie)	15	15	-
- sobă (șemineu) cu:	<b>3022</b>	<b>2784</b>	<b>238</b>
- gaze din rețeaua publică	461	435	26
- gaze lichefiate (butelie)	13	13	-
- combustibil solid	2526	2315	211
- combustibil lichid	22	21	1
- energie electrică	127	126	1
- alt mod de încălzire	92	92	-
- Nu există încălzire deloc	372	360	12

\* datele de la Recensământul Populației și Locuințelor 2021, referitoare la locuințe, nu sunt încă disponibile